

รายงานความก้าวหน้า โครงการก่อสร้างมหาวิทยาลัยวลัยลักษณ์

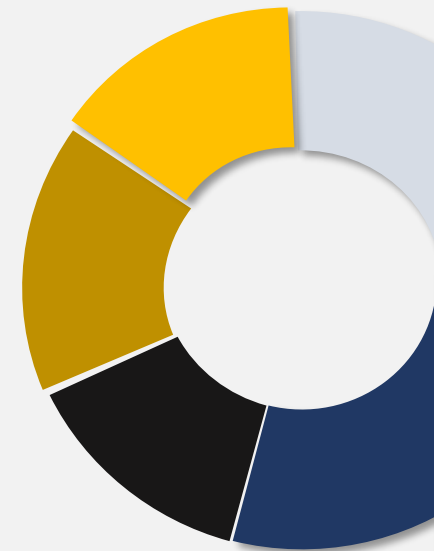

งานเพิ่มช่องทางจราจรถนนทางเข้ามหาวิทยาลัยวลัยลักษณ์

ผู้รับจ้าง	:	ห้างหุ้นส่วนจำกัด งานดีการโยธา
เลขที่สัญญา	:	10/2565 ลงวันที่ 14 ธ.ค. 64
		แนบท้ายสัญญา
		ครั้งที่ 1 ลงวันที่ 5/05/2565
		ครั้งที่ 2 ลงวันที่ 4/10/2565
		ครั้งที่ 3 ลงวันที่ 3/03/2566
วันที่เริ่ม	:	15 ธ.ค. 64
วันครบกำหนด	:	26 ก.พ. 66
จำนวนวัน	:	438 วัน
วงเงิน	:	11,600,000 บาท
งวดงาน	:	7/7 งวด
ความก้าวหน้างาน	:	100% (รอตรวจรับงวดสุดท้าย)



งานเพิ่มช่องทางจราจรถนนทางเข้ามหาวิทยาลัยวลัยลักษณ์



งานก่อสร้างห้องน้ำ โรงอาหารและไฟฟ้าแสงสว่างลานกางเต็นท์

ผู้รับจ้าง	:	บริษัท สุวรรณพงศ์คอนสตรัคชั่น จำกัด
เลขที่สัญญา	:	058/2565 ลงวันที่ 16 มิ.ย. 65
วันที่เริ่ม	:	17 มิ.ย. 65
วันครบกำหนด	:	12 ม.ค. 66
จำนวนวัน	:	210 วัน
วงเงิน	:	6,425,000 บาท
งวดงาน	:	7/8 งวด
ความก้าวหน้างาน	:	98.09% (รอตรวจรับงวดที่ 7)

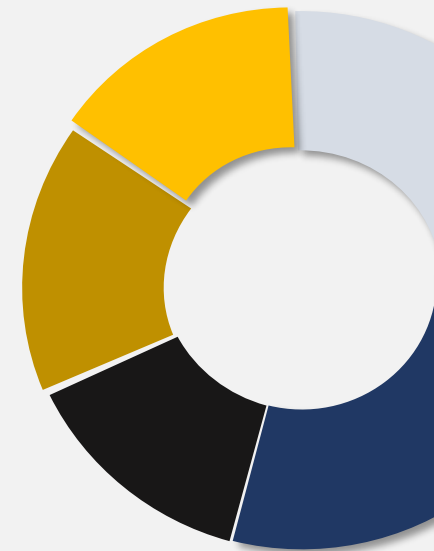

งานก่อสร้างห้องน้ำ โรงอาหารและไฟฟ้าแสงสว่างลานกางเต็นท์



งานก่อสร้างสวนสะสมพันธุ์ไม้และโรงเรือนเพาะชำ

ผู้รับจ้าง	:	บริษัท สุวรรณพงศ์คอนสตรัคชั่น จำกัด
เลขที่สัญญา	:	057/2565 ลงวันที่ 16 มิ.ย. 65
วันที่เริ่ม	:	17 มิ.ย. 65
วันครบกำหนด	:	10 เม.ย. 66
จำนวนวัน	:	298 วัน
วงเงิน	:	11,730,000 บาท
งวดงาน	:	7/9 งวด
ความก้าวหน้างาน	:	83.57% (รอตรวจรับงวดที่ 7)

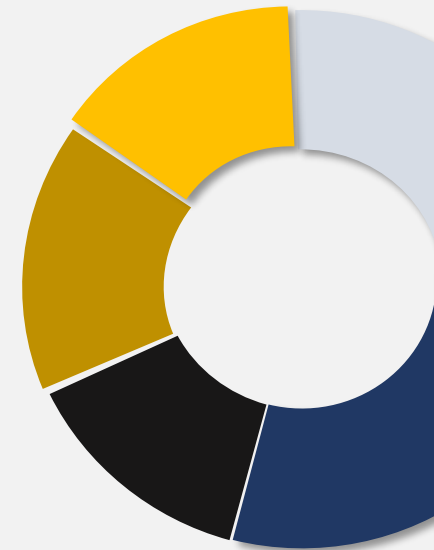

งานก่อสร้างสวนสะสมพันธุ์ไม้และโรงเรือนเพาะชำ



งานก่อสร้างและปรับปรุงอาคารเป็นห้องปฏิบัติการสตูดิโอ สำนักวิชาสารสนเทศศาสตร์

ผู้รับจ้าง	:	บริษัท เอกธन्छ เพ็ญท์ จำกัด
เลขที่สัญญา	:	080/2565 ลงวันที่ 16 ก.ย. 65
วันที่เริ่ม	:	17 ก.ย. 65
วันครบกำหนด	:	14 พ.ค. 66
จำนวนวัน	:	240 วัน
วงเงิน	:	23,300,000 บาท
งวดงาน	:	3/8 งวด
ความก้าวหน้างาน	:	45.00%

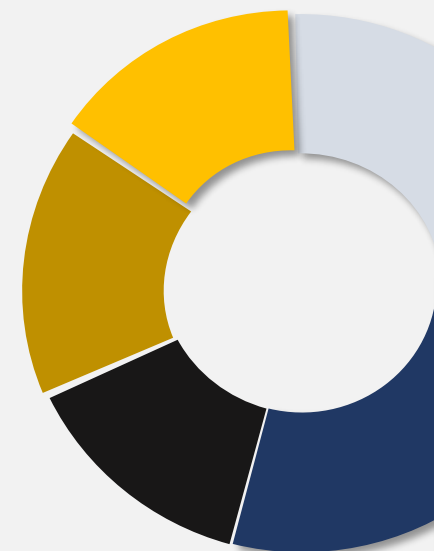

งานก่อสร้างและปรับปรุงอาคารเป็นห้องปฏิบัติการสตูดิโอ สำนักวิชาสารสนเทศศาสตร์



งานก่อสร้างโรงเก็บพัสดุกกลางมหาวิทยาลัยวลัยลักษณ์

ผู้รับจ้าง	:	บริษัท ชุมพรคอยส์เซ็นเตอร์ จำกัด
เลขที่สัญญา	:	018/2566 ลงวันที่ 30 พ.ย. 65
วันที่เริ่ม	:	1 ธ.ค. 65
วันครบกำหนด	:	28 มิ.ย. 66
จำนวนวัน	:	210 วัน
วงเงิน	:	14,278,000 บาท
งวดงาน	:	4/7 งวด
ความก้าวหน้างาน	:	72.82% (รอตรวจงานงวดที่ 3, 4)

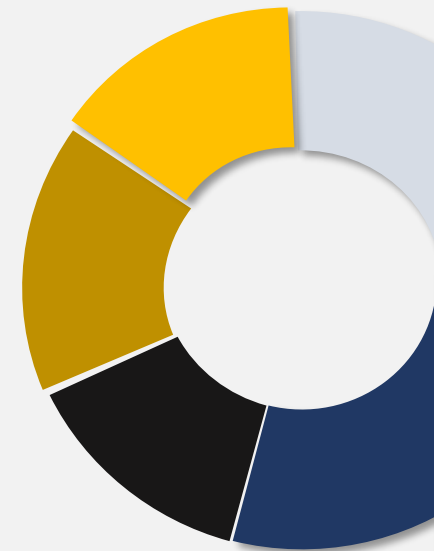

งานก่อสร้างโรงเก็บพัสดุกลางมหาวิทยาลัยวลัยลักษณ์



งานก่อสร้างโรงผลิตน้ำประปา ศูนย์การแพทย์มหาวิทยาลัยวลัยลักษณ์

ผู้รับจ้าง	:	บริษัท นิธิรัฐกร เอ็นจิเนียริ่ง จำกัด
เลขที่สัญญา	:	019/2566 ลงวันที่ 1 ธ.ค. 65
วันที่เริ่ม	:	2 ธ.ค. 65
วันครบกำหนด	:	27 ก.ย. 66
จำนวนวัน	:	300 วัน
วงเงิน	:	68,800,000 บาท
งวดงาน	:	0/9 งวด
ความก้าวหน้างาน	:	16.19%

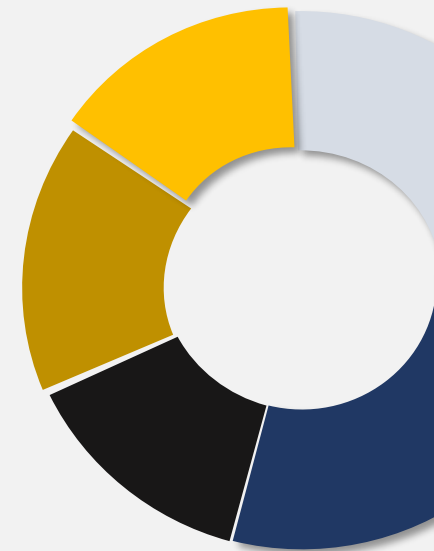

งานก่อสร้างโรงผลิตน้ำประปา ศูนย์การแพทย์มหาวิทยาลัยวลัยลักษณ์



งานซ่อมแซมผิวถนนที่ชำรุด ถนนวงแหวนรอบนอก

ผู้รับจ้าง	:	บริษัท ธีชนิช จำกัด
เลขที่สัญญา	:	056/2565 ลงวันที่ 4 ม.ค. 66
วันที่เริ่ม	:	5 ม.ค. 66
วันครบกำหนด	:	3 ก.ค. 66
จำนวนวัน	:	180 วัน
วงเงิน	:	20,940,000 บาท
งวดงาน	:	0/6 งวด
ความก้าวหน้างาน	:	94.25%

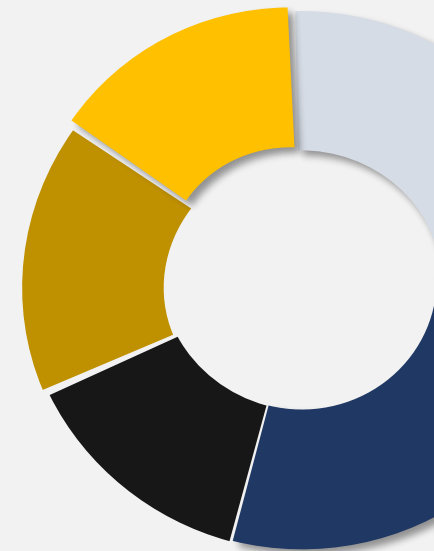

งานซ่อมแซมผิวถนนที่ชำรุด ถนนวงแหวนรอบนอก

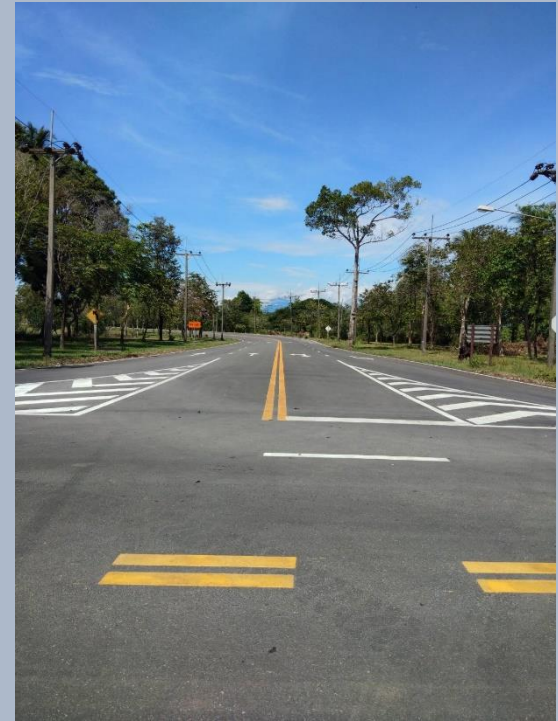

งานปรับปรุงหน่วยประสานงานมหาวิทยาลัยวลัยลักษณ์

ผู้รับจ้าง	:	บริษัท บุญวิศวกรรม จำกัด
เลขที่สัญญา	:	130/2566 ลงวันที่ 24 ม.ค. 66
วันที่เริ่ม	:	25 ม.ค. 66
วันครบกำหนด	:	23 ก.ค. 66
จำนวนวัน	:	180 วัน
วงเงิน	:	10,900,000 บาท
งวดงาน	:	2/5 งวด
ความก้าวหน้างาน	:	32.53% (รอตรวจรับงวดที่ 2)

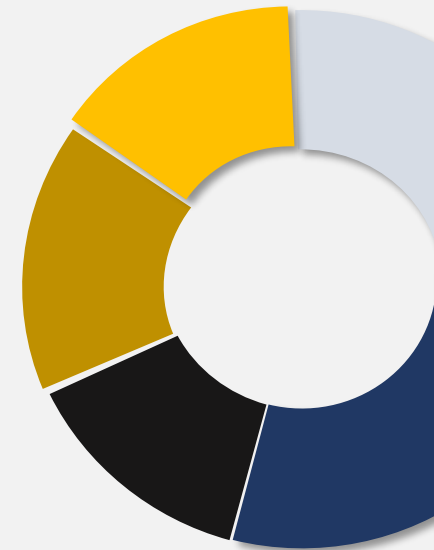

งานปรับปรุงหน่วยประสานงานมหาวิทยาลัยวลัยลักษณ์

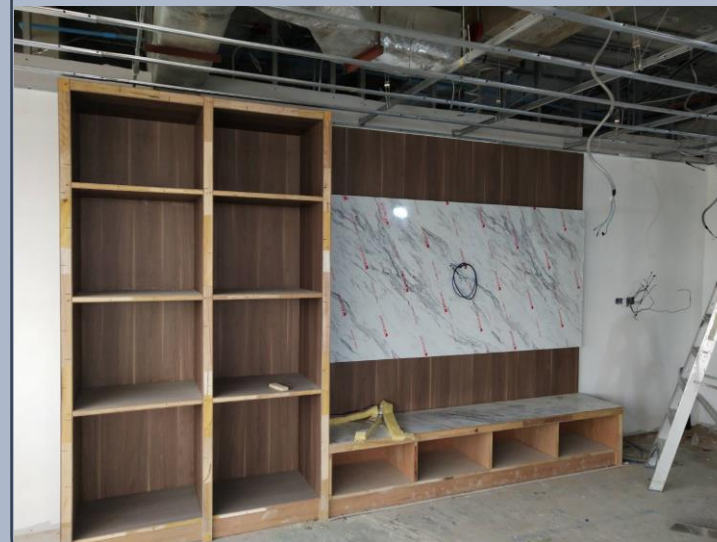
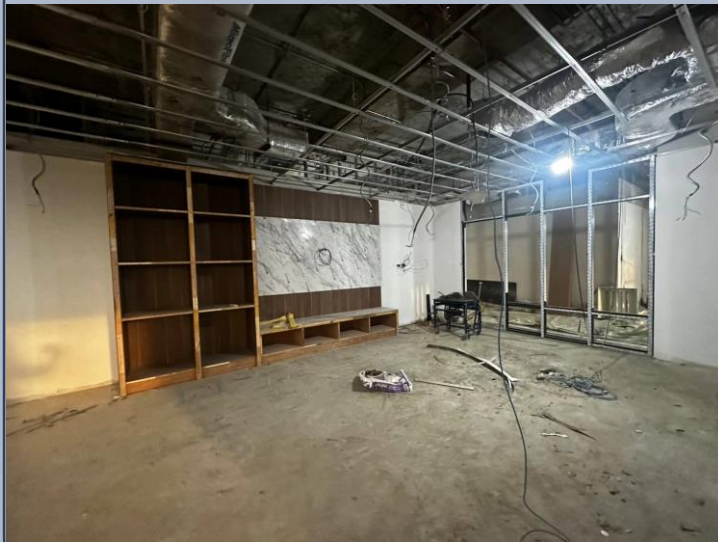

งานปรับปรุงอาคารบริหารมหาวิทยาลัยวลัยลักษณ์

ผู้รับจ้าง	:	บริษัท เพาเวอร์ไลน์ เอ็นจิเนียริง จำกัด (มหาชน)
เลขที่สัญญา	:	140/2566 ลงวันที่ 15 ก.พ. 66
วันที่เริ่ม	:	16 ก.พ. 66
วันครบกำหนด	:	12 พ.ย. 66
จำนวนวัน	:	270 วัน
วงเงิน	:	60,000,000 บาท
งวดงาน	:	0/9 งวด
ความก้าวหน้างาน	:	3.44%

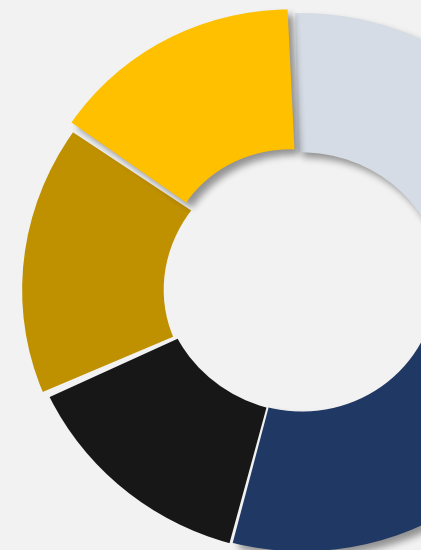

งานปรับปรุงอาคารบริหารมหาวิทยาลัยวลัยลักษณ์



งานก่อสร้างโรงเรียนกล้วยไม้

ผู้รับจ้าง	:	บริษัท สุวรรณพงศ์คอนสตรัคชั่น จำกัด
เลขที่สัญญา	:	159/2566 ลงวันที่ 17 ก.พ. 66
วันที่เริ่ม	:	18 ก.พ. 66
วันครบกำหนด	:	15 ก.ย. 66
จำนวนวัน	:	210 วัน
วงเงิน	:	9,700,000 บาท
งวดงาน	:	1/7 งวด
ความก้าวหน้างาน	:	8.40% (รอตรวจรับงวดที่ 1)

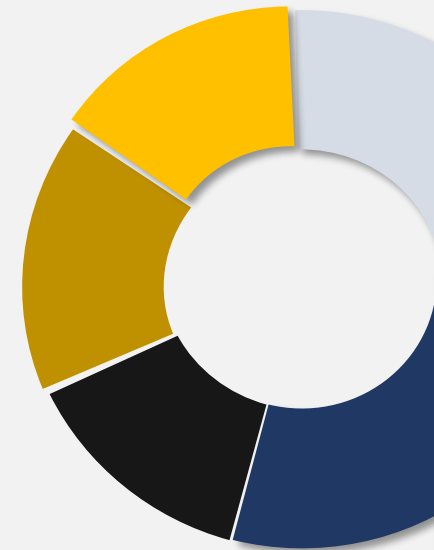

งานก่อสร้างโรงเรียนกล้วยไม้



งานปรับปรุงอาคาร WU RESIDENCE A, B

ผู้รับจ้าง	:	บริษัท ทูพี ธุรกิจ จำกัด
เลขที่สัญญา	:	167/2566 ลงวันที่ 28 ก.พ. 66
วันที่เริ่ม	:	1 มี.ค. 66
วันครบกำหนด	:	29 พ.ค. 66
จำนวนวัน	:	90 วัน
วงเงิน	:	2,378,000 บาท
งวดงาน	:	0/3 งวด
ความก้าวหน้างาน	:	82.35%

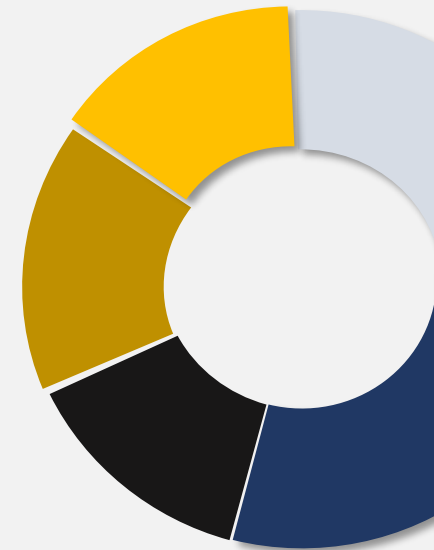

งานปรับปรุงอาคาร WU RESIDENCE A, B



งานก่อสร้างอาคารวิจัยระดับก้าวหน้ามหาวิทยาลัยวลัยลักษณ์

ผู้รับจ้าง	:	ห้างหุ้นส่วนจำกัด ชุมพรตั้งฮวดหลี
เลขที่สัญญา	:	204/2566 ลงวันที่ 12 เม.ย. 66
วันที่เริ่ม	:	13 เม.ย. 66
วันครบกำหนด	:	7 ม.ค. 67
จำนวนวัน	:	270 วัน
วงเงิน	:	38,999,800 บาท
งวดงาน	:	0/9 งวด
ความก้าวหน้างาน	:	-

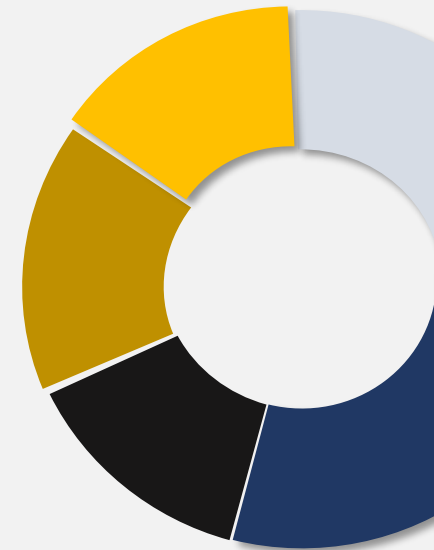

งานก่อสร้างอาคารวิจัยระดับก้าวหน้ามหาวิทยาลัยวลัยลักษณ์



งานปรับปรุงหอพักลักษณะนิเวศ 1 จำนวน 100 ห้อง

1. งานปรับปรุงหอพักลักษณะนิเวศ 1 จำนวน 100 ห้อง

ผู้รับจ้าง บริษัท เพิ่มพรการก่อสร้าง จำกัด

วงเงินก่อสร้าง 2,250,000 บาท

ลงนามสัญญาเมื่อวันที่ 3 พ.ค. 66 ผู้รับจ้างเริ่มเข้าดำเนินการ



โครงการที่กำลังเริ่มดำเนินการ (อยู่ระหว่างการลงนามสัญญา)

2. งานก่อสร้างและปรับปรุงศูนย์กีฬาและสุขภาพ (งานก่อสร้างสนามแบดมินตัน)

ผู้รับจ้าง	ห้างหุ้นส่วนจำกัด ชุมพรตั้งฮวดหลี
วงเงินก่อสร้าง	25,490,000 บาท

3. งานก่อสร้างและปรับปรุงศูนย์กีฬาและสุขภาพ (งานก่อสร้างหลังคาคลุมสระฝึกซ้อม อาคารสระว่ายน้ำ และงานปรับปรุงอาคารวิทยาศาสตร์การกีฬา)

ผู้รับจ้าง	บริษัท สุวรรณพงศ์คอนสตรัคชั่น จำกัด
วงเงินก่อสร้าง	15,900,000 บาท

โครงการที่อยู่ระหว่างดำเนินการจัดจ้าง

1. งานก่อสร้างและปรับปรุงกีฬาและสุขภาพ (งานถมดินก่อสร้างสนามแบดมินตัน)
 วงเงินก่อสร้าง 590,000 บาท
2. งานก่อสร้างอาคารแหล่งเรียนรู้ด้านศิลปะและวัฒนธรรมภาคใต้ อาคารวัฒนธรรมวัลัยลักษณ์ (งานก่อสร้างอาคาร)
 วงเงินก่อสร้าง 20,400,000 บาท
3. งานก่อสร้างอาคารแหล่งเรียนรู้ด้านศิลปะและวัฒนธรรมภาคใต้ อาคารวัฒนธรรมวัลัยลักษณ์ (งานก่อสร้างถนน)
 วงเงินก่อสร้าง 4,500,000 บาท

An aerial photograph of a university campus. The image shows various buildings, green spaces, and a road. A large, semi-transparent orange rounded rectangle is overlaid in the center, containing white Thai text. The text reads: 'ความก้าวหน้างานก่อสร้างกำแพง และทำคันดินพื้นที่รอบมหาวิทยาลัย' (Progress of wall construction and earth embankment work around the university area).

**ความก้าวหน้างานก่อสร้างกำแพง
และทำคันดินพื้นที่รอบมหาวิทยาลัย**

แผนงานก่อสร้างกำแพงและทำคันดินพื้นที่รอบมหาวิทยาลัยวลัยลักษณ์

ระยะทาง 2.2 กม. (บ. S-ZONE)

แล้วเสร็จเมื่อ 2564

1

งานก่อสร้างกำแพงกันแนวเขตด้านทิศตะวันตกพื้นที่ฟาร์ม (แปลง 4) (1.35 กม.)

ผู้รับจ้าง : หจก. หนึ่งบุญถาวรก่อสร้าง

ค่าก่อสร้าง : 1,705,500 บาท

เริ่มสัญญา 8 ธ.ค. 65

สิ้นสุดสัญญา 1 เม.ย. 66

ระยะเวลาก่อสร้าง 120 วัน

ดำเนินการแล้วเสร็จ 100%

2

งานก่อสร้างกำแพงกันแนวเขตพื้นที่จากซอย 8

ถึงสะพานคลองเกษิม (3 กม.)

ผู้รับจ้าง : หจก. หนึ่งบุญถาวรก่อสร้าง

ค่าก่อสร้าง : 4,352,000 บาท

เริ่มสัญญา 20 ธ.ค. 65

สิ้นสุดสัญญา 18 เม.ย. 66

ระยะเวลาก่อสร้าง 120 วัน

ขยายสัญญาถึง 22 พ.ค. 66

5

งานก่อสร้างกำแพงกันแนวเขตพื้นที่แปลงสวนไผ่ -

สะพานคลองเกษิม (2 กม.)

ผู้รับจ้าง : หจก. หนึ่งบุญถาวรก่อสร้าง

ค่าก่อสร้าง : 3,750,000 บาท

ระยะเวลาก่อสร้าง 120 วัน

โดยวิธีการคัดเลือก ส่งส่วนพัสดุ 09/05/66

รายชื่อผู้ประกอบการ 3 ราย

1. หจก. ธีวรงค์ คอนกรีต

2. บริษัท เอ็น เอส ซี อาร์ (2009) จำกัด

3. บริษัท นิวทริโน จำกัด

งานก่อสร้างกำแพงกันแนวเขตพื้นที่จากบริษัทไซคอน - บ้านปลักจอก (7 กม.)

งบ : 11,700,000 บาท

ระยะเวลาก่อสร้าง 300 วัน

โดยวิธีการคัดเลือก ส่งส่วนพัสดุ 09/05/66

รายชื่อผู้ประกอบการ 3 ราย

1. บริษัท ทูพี ธุรกิจ จำกัด

2. หจก. ฐานรัตนะพิพัฒน์

3. หจก. ทิวหงส์ สหกิจ

7

3

8

งานจ้างทำคันดินปรับระดับเพื่อเป็นคันกันน้ำป้องกันน้ำท่วม

จากสะพานบ้านคลองดิน-ทิศใต้ของที่พักรักษาการ-แปลงสวนไผ่ (4.1 กม.)

ผู้รับจ้าง : หจก. หนึ่งบุญถาวรก่อสร้าง

ค่าก่อสร้าง : 1,250,000 บาท

เริ่มสัญญา 10 ม.ค. 66

สิ้นสุดสัญญา 9 พ.ค. 66

ระยะเวลาก่อสร้าง 120 วัน

ขยายสัญญาถึง 3 มิ.ย. 66

ก่อสร้างกำแพงกันแนวเขตพื้นที่จากสะพานคลองดิน

-ทิศใต้ของที่พักรักษาการ-แปลงสวนไผ่ (4.185 กม.)

งบ : 8,630,000 บาท

ประชุม TOR ราคากลาง : 8 พ.ค. 66

4

งานก่อสร้างกำแพงกันแนวเขตพื้นที่จากสะพานวัด

คลองดิน - อ่างเก็บน้ำหลังศูนย์การแพทย์ (1.5 กม.)

ผู้รับจ้าง : หจก. หนึ่งบุญถาวรก่อสร้าง

ค่าก่อสร้าง : 2,880,000 บาท

เริ่มสัญญา 17 ก.พ. 66

สิ้นสุดสัญญา 18 พ.ค. 66

ระยะเวลาก่อสร้าง 90 วัน

งานก่อสร้างกำแพงกันแนวเขตพื้นที่อ่างเก็บน้ำชลประทาน

- สถานีไฟฟ้าย่อย (1.7 กม.)

งบ : 2,760,000 บาท

ระยะเวลาก่อสร้าง 120 วัน

โดยวิธีการคัดเลือก ส่งส่วนพัสดุ 28/04/66

รายชื่อผู้ประกอบการ 3 ราย

1. หจก. ธีวรงค์ คอนกรีต

2. บริษัท เอ็น เอส ซี อาร์ (2009) จำกัด

3. บริษัท นิวทริโน จำกัด

6

4

5

โครงการก่อสร้างกำแพงกั้นแนวเขตด้านทิศตะวันตกกพื้นที่ฟาร์ม (แปลง 4)

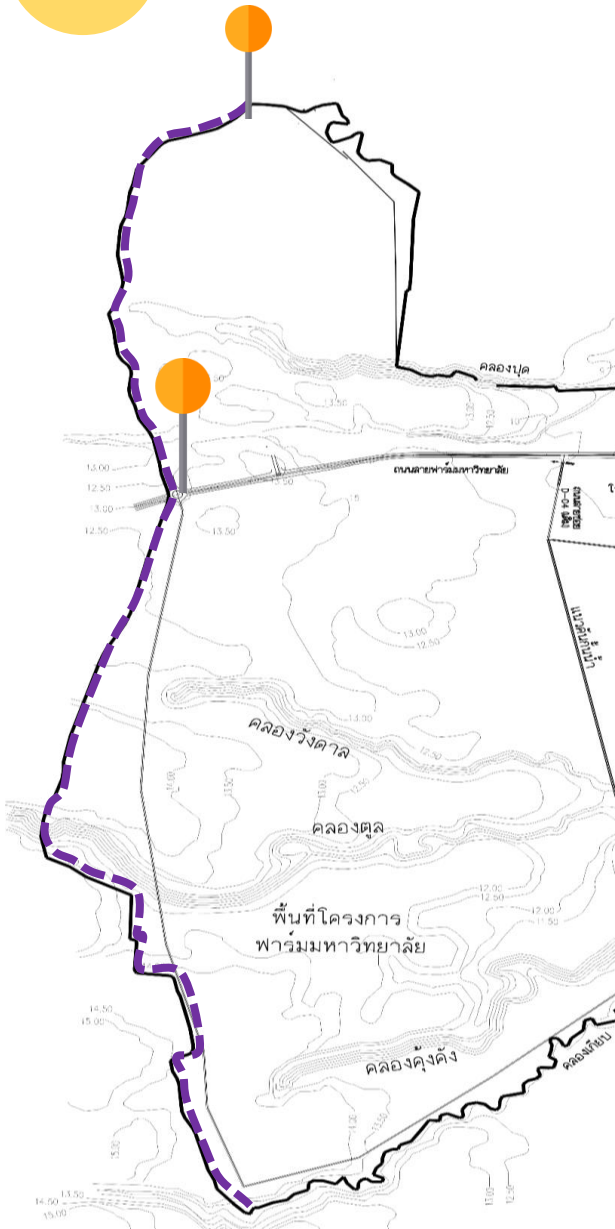

ผู้รับจ้าง : หจก. หนึ่งบุญถาวรก่อสร้าง (1.35 กม.)

ค่าก่อสร้าง : 1,705,500 บาท

เริ่มสัญญา 3 ธ.ค. 65

สิ้นสุดสัญญา 1 เม.ย. 66

ระยะเวลาก่อสร้าง 120 วัน

ปัจจุบันงานก่อสร้างแล้วเสร็จตามสัญญา

- ไม่สามารถดำเนินการได้ 380 เมตร กรณีพิจารณาที่ดินของราษฎร จำนวน 1 คน

โครงการก่อสร้างกำแพงกันแนวเขตพื้นที่จากซอย 8 ถึงสะพานคลองเกียบ

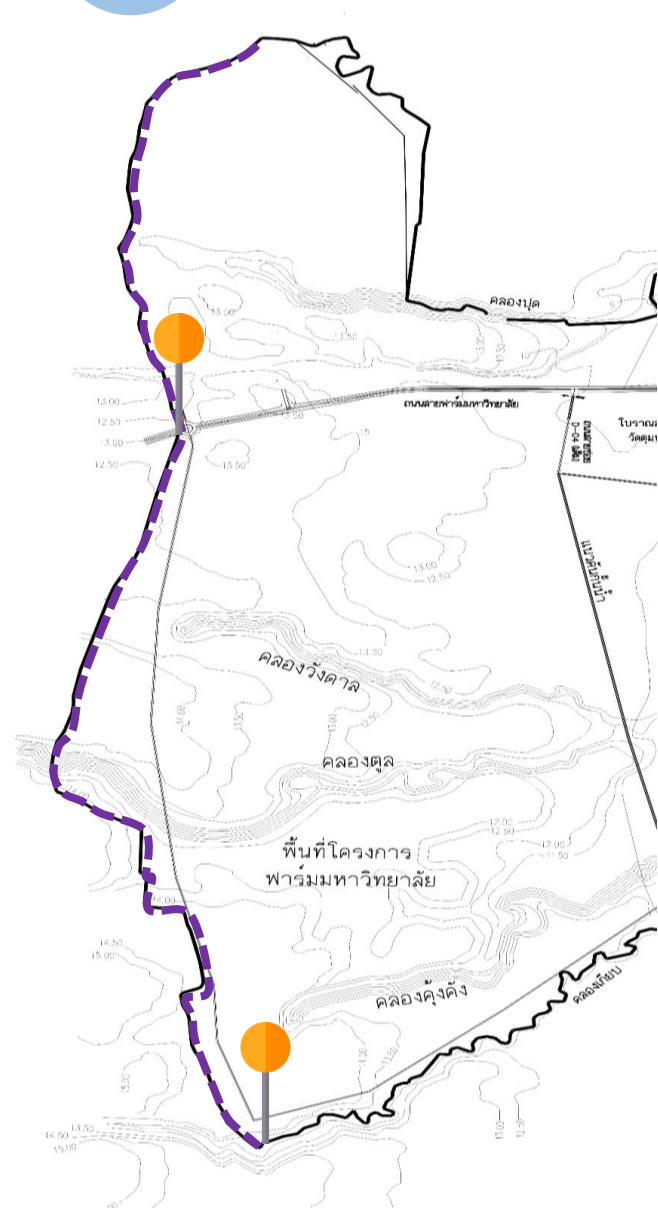

ผู้รับจ้าง : หจก. หนึ่งบุญถาวรก่อสร้าง (3 กม.)
 ค่าก่อสร้าง : 4,352,000 บาท
 เริ่มสัญญา 20 ธ.ค. 65
 สิ้นสุดสัญญา 18 เม.ย. 66 (ขยายสัญญาถึง 22 พ.ค. 66)
 ระยะเวลาก่อสร้าง 120 วัน
 ความก้าวหน้างาน : 60.00%

โครงการงานจ้างทำคันดินปรับระดับเพื่อเป็นคันกั้นน้ำป้องกันน้ำท่วม จากสะพานบ้านคลองดิน-ทิศใต้ของที่พักรถบุคลากร-แปลงสวนไผ่

ผู้รับจ้าง : หจก. หนึ่งบุญถาวรก่อสร้าง (4.1 กม.)

ค่าก่อสร้าง : 1,250,000 บาท

เริ่มสัญญา 10 ม.ค. 66

สิ้นสุดสัญญา 9 พ.ค. 66 (ขยายสัญญาถึง 3 มิ.ย. 66)

ระยะเวลาก่อสร้าง 120 วัน

ความก้าวหน้างาน : 60.00%

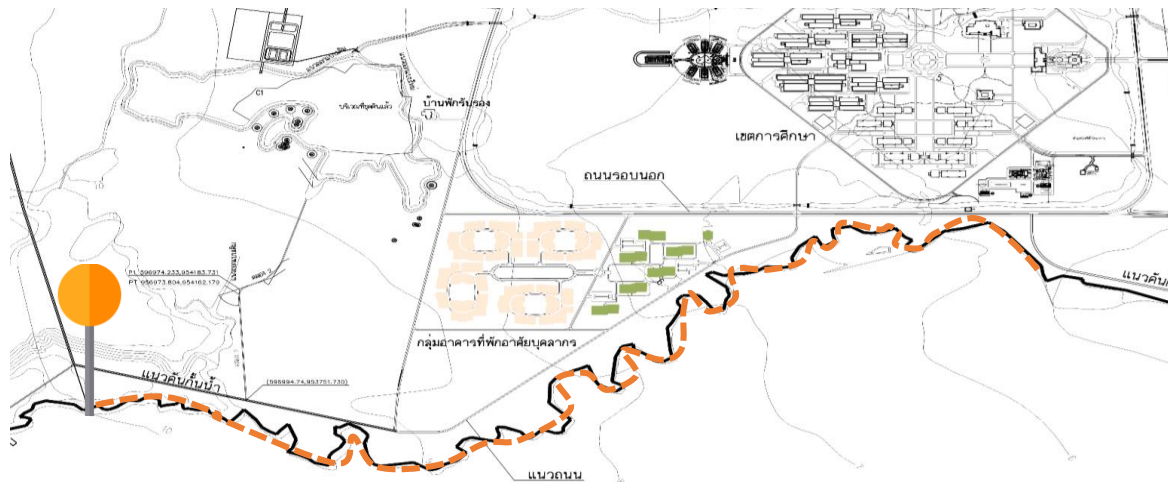

โครงการก่อสร้างกำแพงกันแนวเขตพื้นที่จากสะพานวัดคลองดิน - อ่างเก็บน้ำหลังศูนย์การแพทย์



ผู้รับจ้าง : หจก. หนึ่งบุญถาวรก่อสร้าง (1.5 กม.)

ค่าก่อสร้าง : 2,880,000 บาท

เริ่มสัญญา 17 ก.พ. 66

สิ้นสุดสัญญา 18 พ.ค. 66

ระยะเวลาก่อสร้าง 90 วัน

- อยู่ระหว่างผู้รับจ้างดำเนินการปรับพื้นที่และขนย้ายวัสดุก่อสร้างเข้าหน้างาน

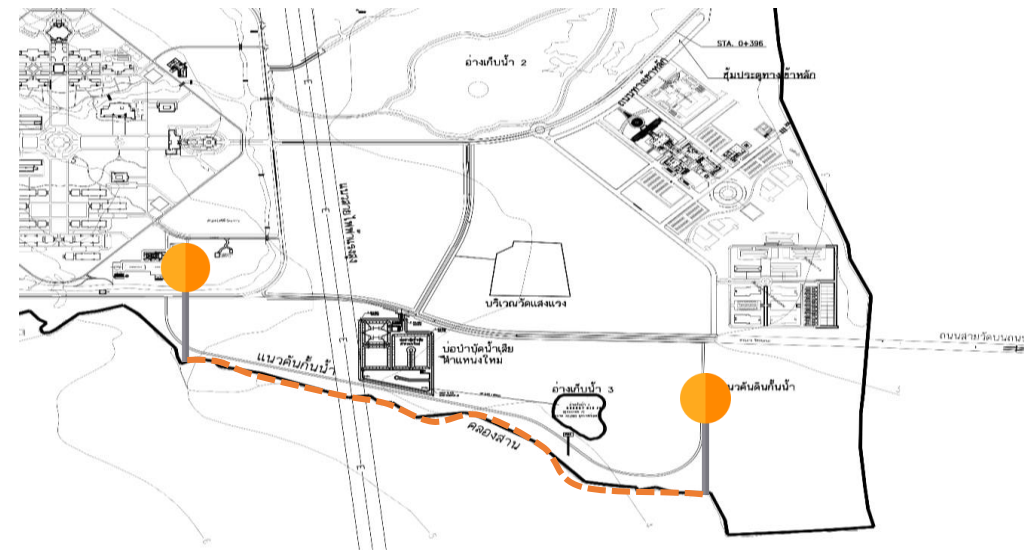

โครงการก่อสร้างกำแพงกันแนวเขตพื้นที่แปลงสวนไผ่ - สะพานคลองเกียบ

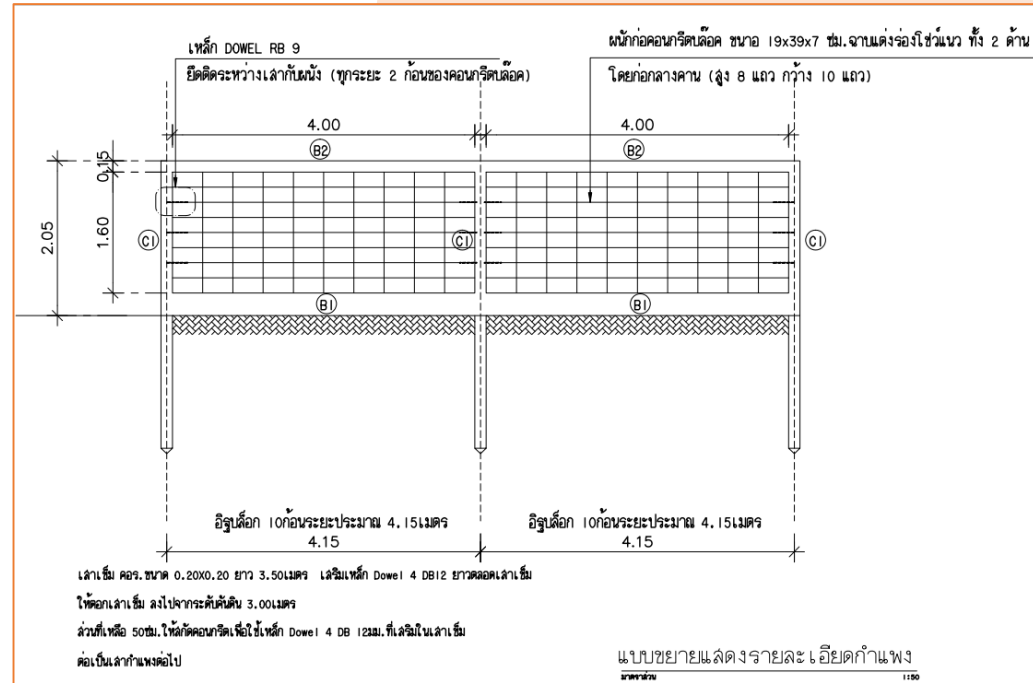
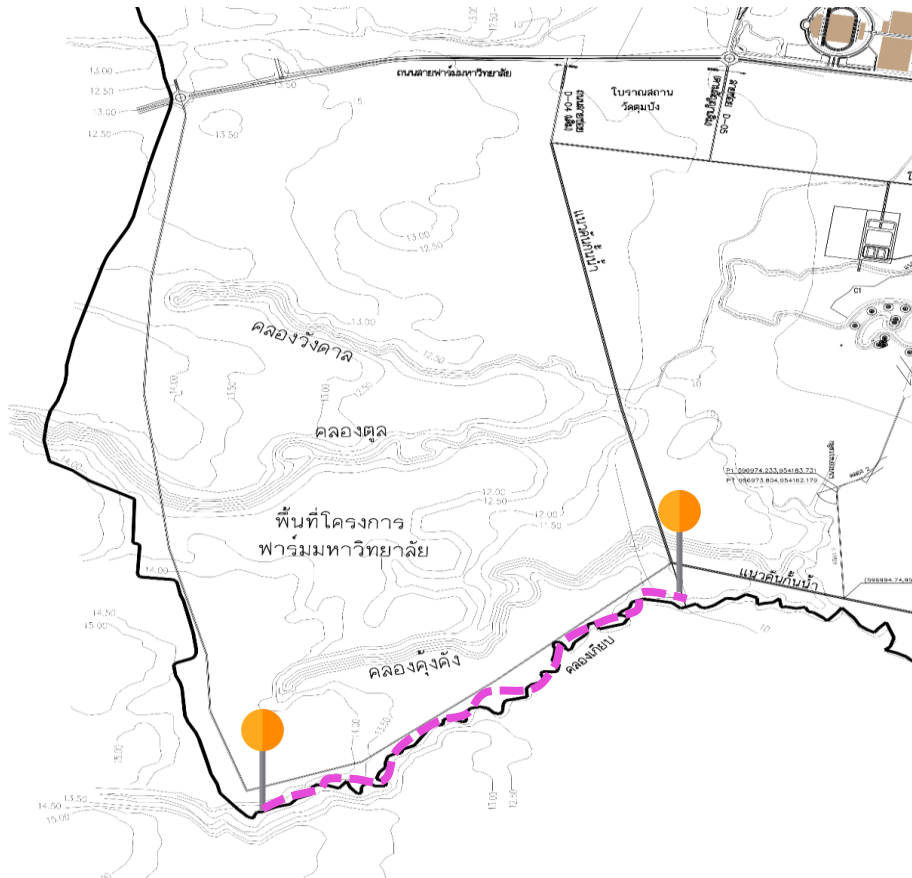

งบ : 3,750,000 บาท (2 กม.)

ระยะเวลาก่อสร้าง 120 วัน

โดยวิธีการคัดเลือก ส่งส่วนพัสดุ 09/05/66

รายชื่อผู้ประกอบการ 3 ราย

1. หจก. ร้วนคร คอนกรีต
2. บริษัท เอ็น เอส ซี อาร์ (2009) จำกัด
3. บริษัท นิวัตริโน จำกัด



งบ : 2,760,000 บาท (1.7 กม.)

ระยะเวลาก่อสร้าง 120 วัน

โดยวิธีการคัดเลือก ส่งส่วนพัสดุ 28/04/66

รายชื่อผู้ประกอบการ 3 ราย

1. หจก. รัว นคร คอนกรีต
2. บริษัท เอ็น เอส ซี อาร์ (2009) จำกัด
3. บริษัท นิวทริโน จำกัด

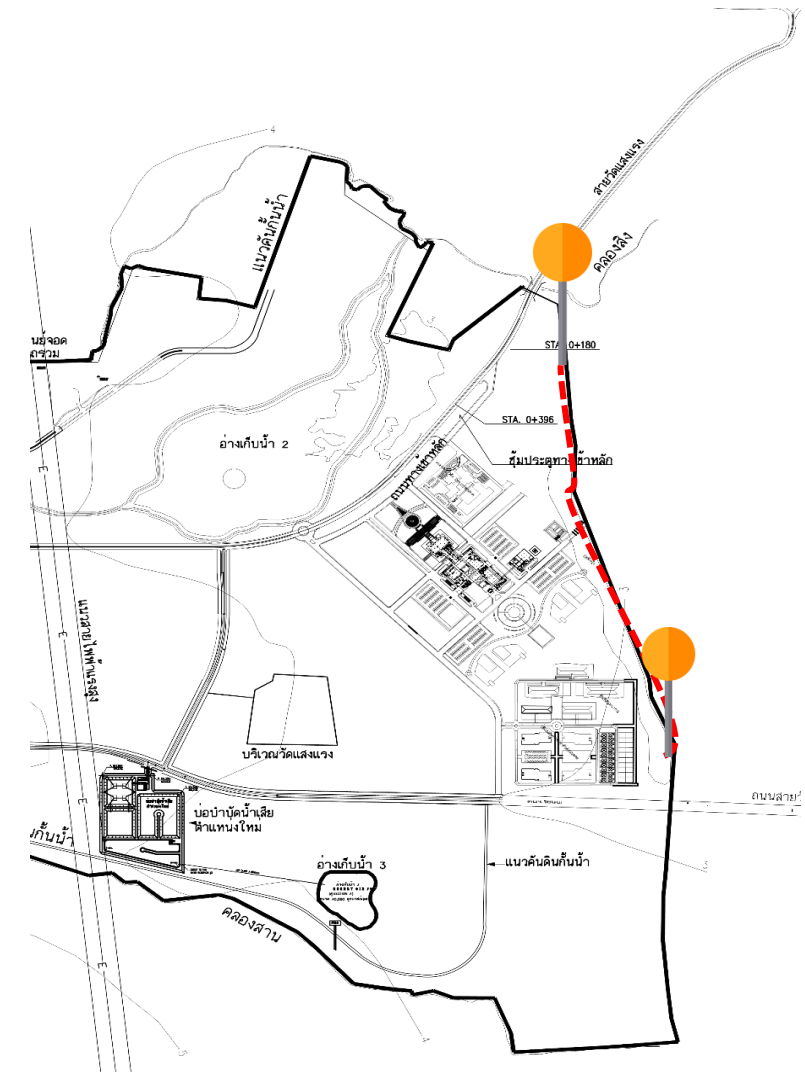

โครงการก่อสร้างกำแพงกันแนวเขตพื้นที่จากบริษัทไซคอน - บ้านปลักจอก

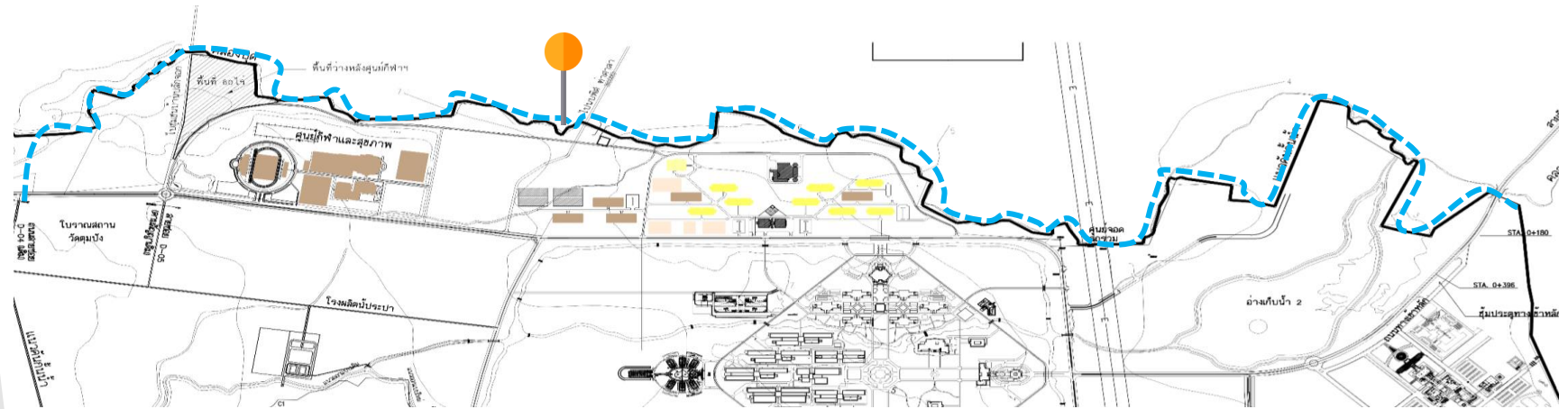

งบ : 11,700,000 บาท (7 กม.)

ระยะเวลาก่อสร้าง 300 วัน

โดยวิธีการคัดเลือก ส่งส่วนพัสดุ 09/05/66

รายชื่อผู้ประกอบการ 3 ราย

1. บริษัท ทูพี ธุรกิจ จำกัด
2. หจก. ฐานรัตนะพีพัฒนา
3. หจก. หวางหงส์ สหกิจ



โครงการก่อสร้างกำแพงกันแนวเขตพื้นที่จากสะพานคลองดิน-ทิศใต้ของที่พักบุคลากร-แปลงสวนไฟ

งบ : 8,630,000 บาท (4.185 กม.)
 ประชุม TOR ราคากลาง : 8 พ.ค. 66

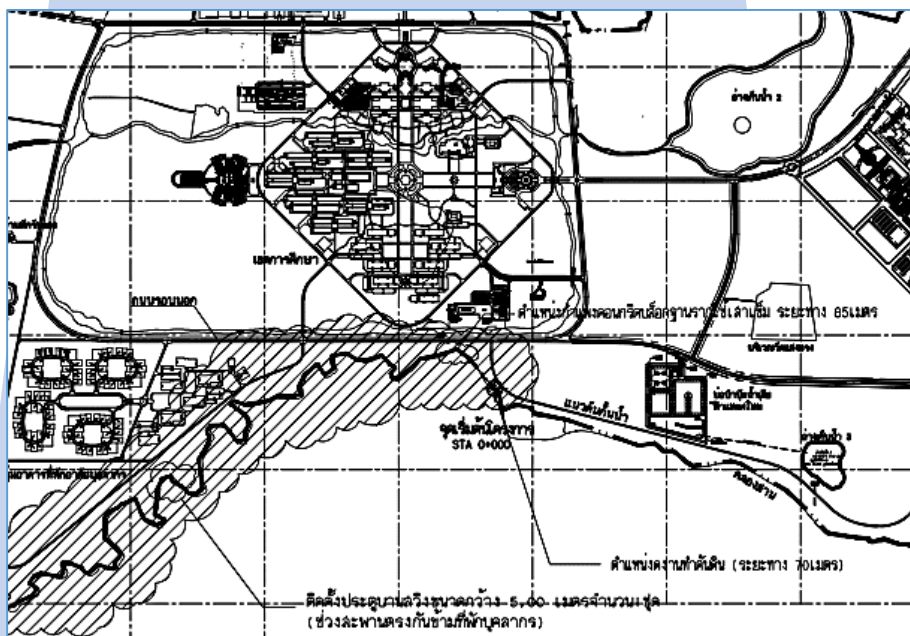
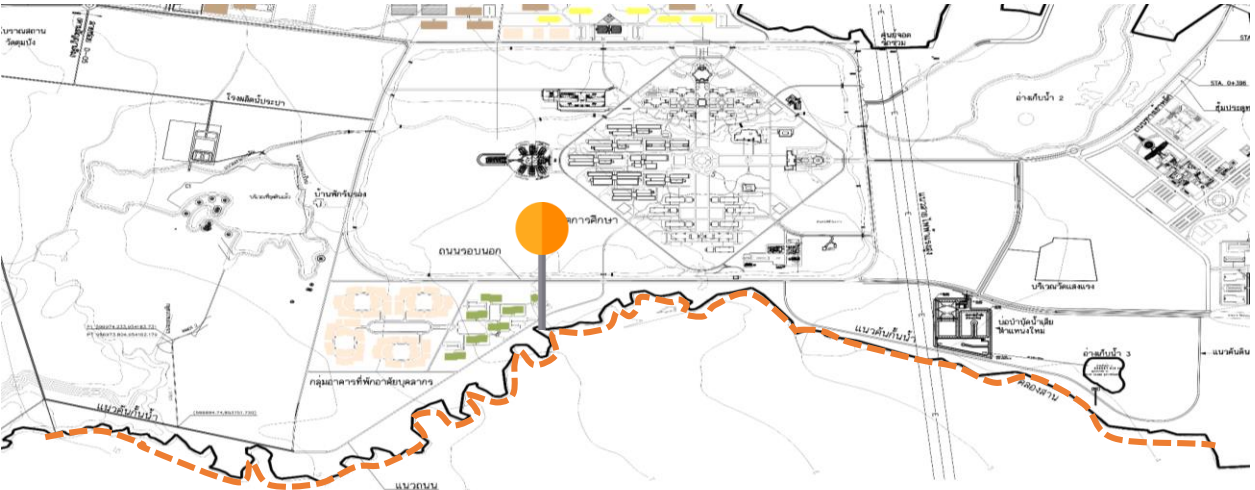
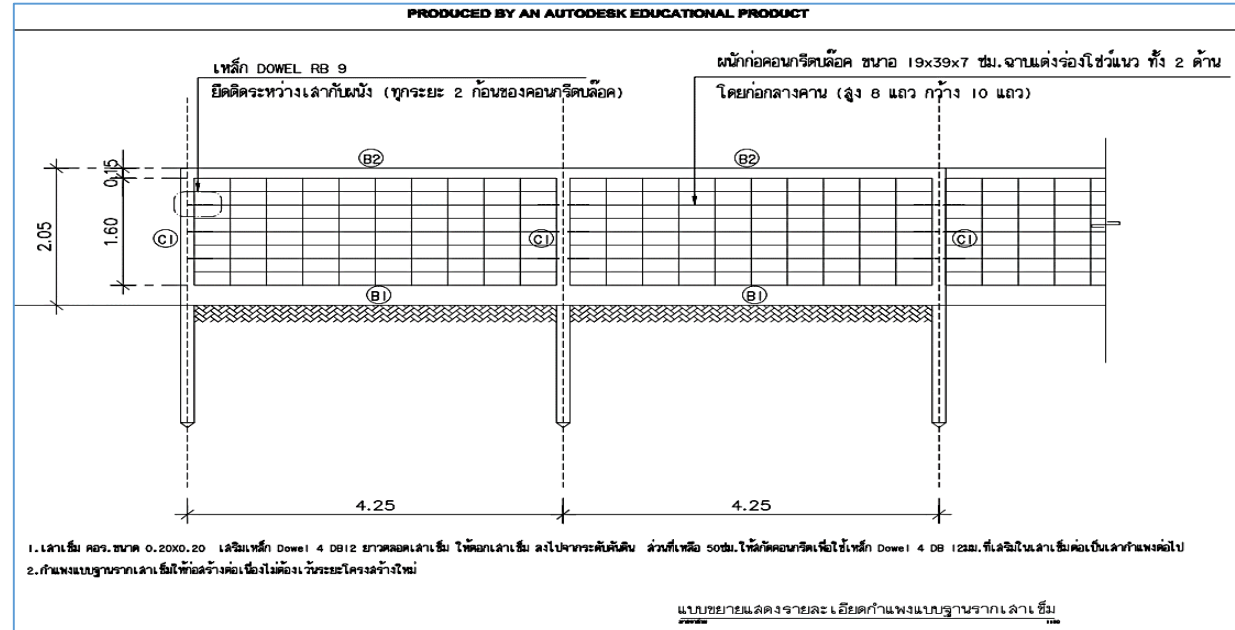



Thank You