



รายงานความก้าวหน้า
โครงการก่อสร้างมหาวิทยาลัยวไลยอลงกรณ์
ประจำเดือนมีนาคม 2566

1

โครงการงานปรับปรุงอาคารวิชาการ 1

ผู้รับจ้าง : บริษัท เพาเวอร์เมติก จำกัด

วันที่เริ่ม : 14 กรกฎาคม 2564

วันครบกำหนด : 8 กุมภาพันธ์ 2565

วงเงิน : 16,760,000 บาท

ความก้าวหน้าของงาน : 100% (งวดงาน6/7)

อยู่ระหว่างเก็บงาน DEFECT

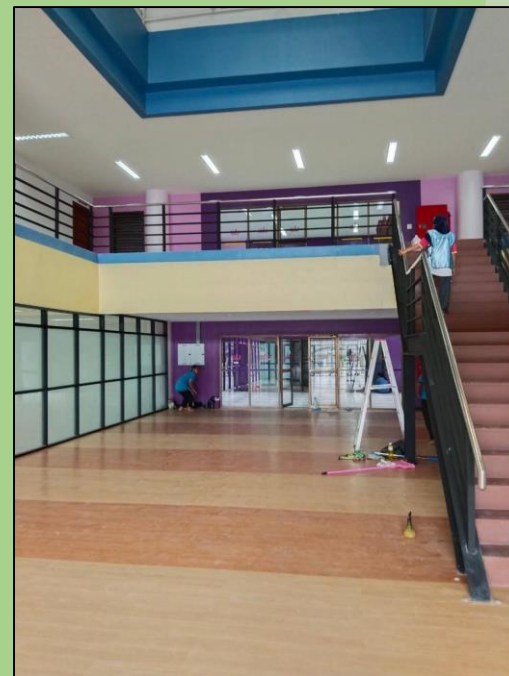

โครงการงานก่อสร้างอาคารสถานีไฟฟ้าย่อย ระยะที่ 2



ผู้รับจ้าง : การไฟฟ้าส่วนภูมิภาค
วันที่เริ่ม : 24 พฤศจิกายน 2564
วันครบกำหนด : 20 สิงหาคม 2565
วงเงิน : 72,008,000 บาท
ความก้าวหน้าของงาน : 100%



โครงการก่อสร้างงานเพิ่มช่องทางจราจรถนนทางเข้ามหาวิทยาลัยวลัยลักษณ์



ผู้รับจ้าง : ห้างหุ้นส่วนจำกัด งานดีการโยธา

วันที่เริ่ม : 15 ธันวาคม 2564

วันครบกำหนด : 12 กรกฎาคม 2565

วงเงิน : 11,100,000 บาท

ความก้าวหน้าของงาน : 86.07% (งวดงาน6/7)



โครงการงานก่อสร้างห้องน้ำ โรงอาหารและไฟฟ้าแสงสว่างลานกางเต็นท์



ผู้รับจ้าง : บริษัท สุวรรณพงศ์คอนสตรัคชั่น จำกัด

วันที่เริ่ม : 17 มิถุนายน 2565

วันครบกำหนด : 12 มกราคม 2566

วงเงิน : 5,540,000 บาท

ความก้าวหน้าของงาน : 87.31% (งวดงาน6/7)





5

โครงการงานก่อสร้างสวนสะสม พันธุ์ไม้และโรงเรือนเพาะชำ

ผู้รับจ้าง : บริษัท สุวรรณพงศ์คอนสตรัคชั่น จำกัด

วันที่เริ่ม : 17 มิถุนายน 2565

วันครบกำหนด : 13 มีนาคม 2566

วงเงิน : 11,730,000 บาท

ความก้าวหน้าของงาน : 66.64% (งวดงาน6/9)

6

โครงการงานก่อสร้างและปรับปรุงอาคารเป็นห้องปฏิบัติการสตูดิโอ สำนักวิชาสารสนเทศศาสตร์

ผู้รับจ้าง : บริษัท เอกธนะช เพ็ญท์ จำกัด

วันที่เริ่ม : 17 กันยายน 2565

วันครบกำหนด : 14 พฤษภาคม 2566

วงเงิน : 23,300,000 บาท

ความก้าวหน้าของงาน : 38.00%

(งวดงาน3/8)



7

โครงการงานหินเรียงยาแนวบริเวณแนวด้านข้างทางระบายน้ำภายในมหาวิทยาลัย (ส่วนอาคารสถานที่ดำเนินการ)

วันที่เริ่ม : 28 มิถุนายน 2565

ระยะเวลาก่อสร้าง : 28 มิถุนายน 2567

วงเงิน : 15,970,000 บาท

ปริมาณที่ทำได้ ณ ปัจจุบัน 280 เมตร



8

โครงการงานก่อสร้างโรงเก็บพัสดุกลางมหาวิทยาลัยวลัยลักษณ์



ผู้รับจ้าง : บริษัท ชุมพรคอยส์ เซ็นเตอร์ จำกัด

วันที่เริ่ม : 30 พฤศจิกายน 2565

วันครบกำหนด : 28 มิถุนายน 2566

วงเงิน : 14,278,000 บาท

ความก้าวหน้าของงาน : 51.47% (งวดงาน2/7)

โครงการก่อสร้างโรงผลิตน้ำประปาศูนย์การแพทย์



ผู้รับจ้าง : บริษัท นิธิรัฐกร เอ็นจิเนียริง จำกัด
วันที่เริ่ม : 1 ธันวาคม 2565
วันครบกำหนด : 27 กันยายน 2566
วงเงิน : 68,800,000 บาท
ความก้าวหน้าของงาน : 11.39% (งวดงาน0/9)



โครงการงานซ่อมแซมผิวถนนที่ชำรุด ถนนวงแหวนรอบนอก

ผู้รับจ้าง : บริษัท ธีชนิช จำกัด

วันที่เริ่ม : 5 มกราคม 2566

วันครบกำหนด : 5 กรกฎาคม 2566

วงเงิน : 20,940,000 บาท

ความก้าวหน้าของงาน : 91.86%

(งวดงาน0/6)





ผู้รับจ้าง : บริษัท บุญวิศวกรรม จำกัด

วันที่เริ่ม : 24 มกราคม 2566

วันครบกำหนด : 23 กรกฎาคม 2566

วงเงิน : 10,900,000 บาท

1.งานตกแต่งและสถาปัตยกรรม

- 1.1 งานเฟอร์นิเจอร์ 50%
- 1.2 งานปูกระเบื้องยางพื้น 60x60 70%
- 1.3 งานโครงผนังตกแต่ง 40%
- 1.4 งานผนังเบา 80%
- 1.5 งานโครงฝ้า 10%

2.ระบบปรับอากาศ

- 2.1งานเดินท่อลมใหม่ โชน D 80%

3.ระบบประปา

- 3.1เดินท่อน้ำดีห้องน้ำและจ่ายระเบียบง 75%

4.ระบบไฟฟ้า

- 4.1งานเดินท่อและราง 80%
- 4.2งานร้อยสาย แสงสว่าง ปลั๊ก Lan 50%

5.ระบบดับเพลิง 70%

12

โครงการปรับปรุงอาคารบริหาร

ผู้รับจ้าง : บริษัท เพาเวอร์ไลน์ เอ็นจิเนียริง จำกัด (มหาชน)

เริ่ม : 16 กุมภาพันธ์ 2566

วันครบกำหนด : 12 พฤศจิกายน 2566

วงเงิน : 60,000,000 บาท

ความก้าวหน้าของงาน : 0.15% (งวดงาน0/9)



13

โครงการก่อสร้างโรงเรียนกล้วยไม้

ผู้รับจ้าง : บริษัท สุวรรณพงศ์คอนสตรัคชั่น จำกัด

เริ่ม : 18 กุมภาพันธ์ 2566

วันครบกำหนด : 15 กันยายน 2566

วงเงิน : 9,700,000 บาท

ความก้าวหน้าของงาน : 1.19% (งวดงาน0/7)





ผู้รับจ้าง : บริษัท ทูพี ธุรกิจ จำกัด
เริ่ม : 1 มีนาคม 2566
วันครบกำหนด : 29 พฤษภาคม 2566
วงเงิน : 2,378,000 บาท
ความก้าวหน้าของงาน : 17.13 %
(งวดงาน0/3)

โครงการปรับปรุงห้อง Study Room ศูนย์บรรณาสารและสื่อการศึกษา



ผู้รับจ้าง : บริษัท ทูพี ธุรกิจ จำกัด
เริ่ม : 24 มีนาคม 2566
วันครบกำหนด : 20 สิงหาคม 2566
วงเงิน : 4,800,200 บาท

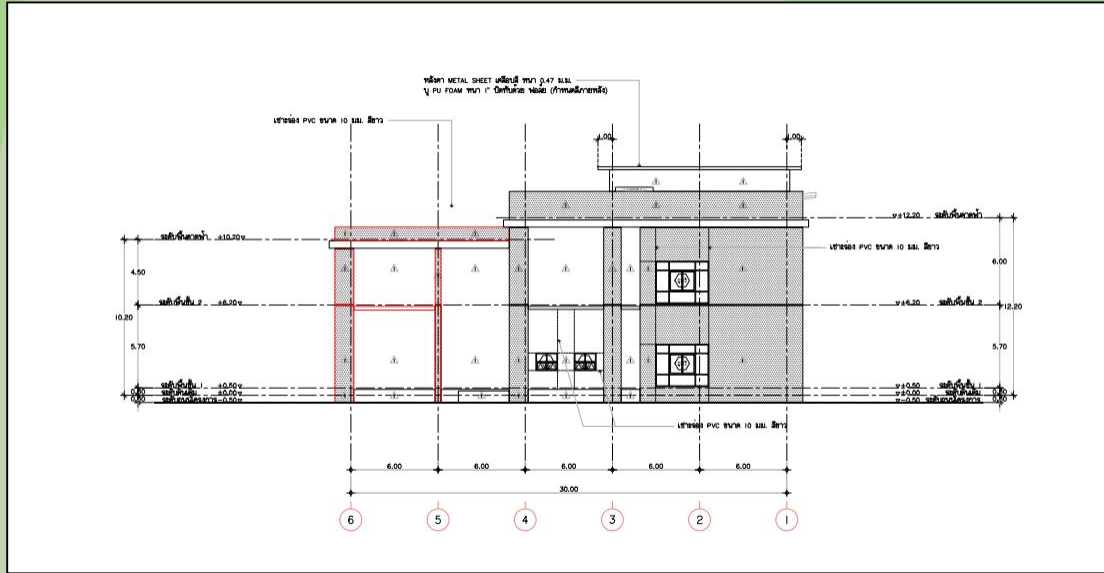

ผู้รับจ้าง : ห้างหุ้นส่วนจำกัด ชุมพรตั้งฮวดหลี

วงเงิน : 38,999,800 บาท

อยู่ระหว่างผู้รับจ้างเข้ามาเซ็นสัญญาจ้าง

(ประมาณวันที่ 18 เมษายน 2566)



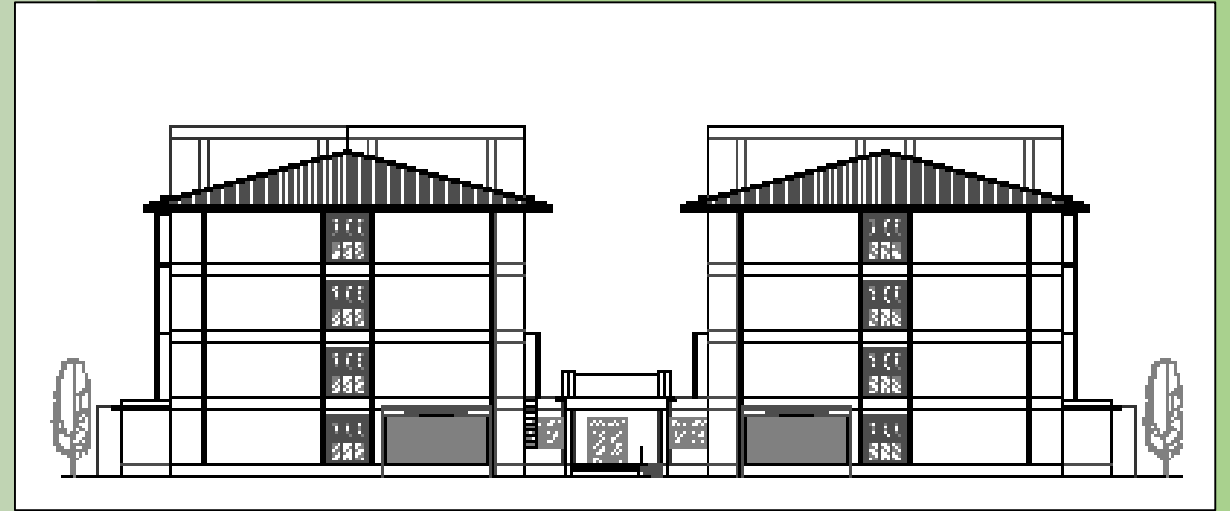
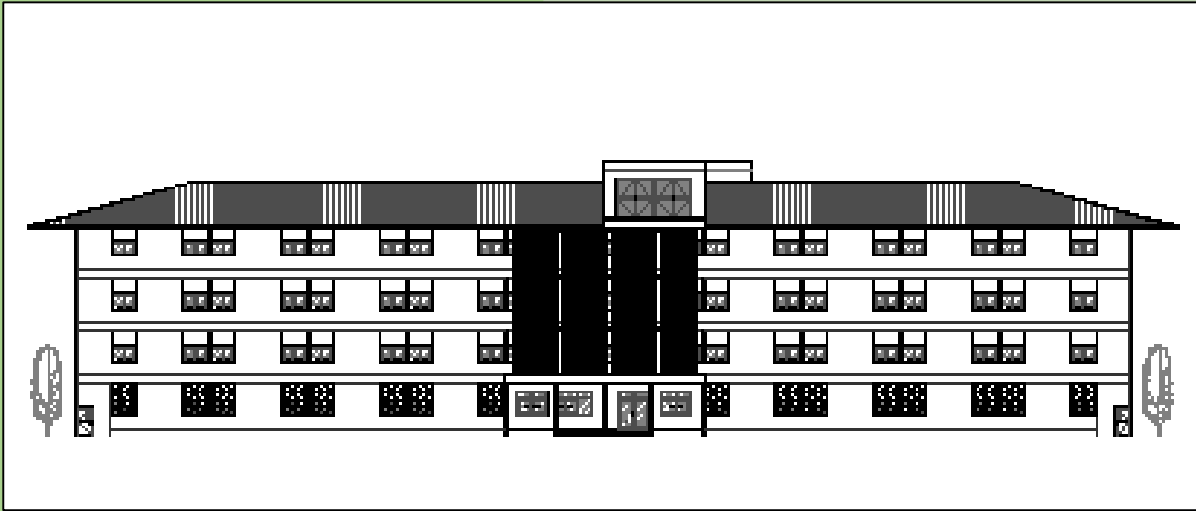

ผู้รับจ้าง : บริษัท เหล็กตราง จำกัด

วงเงิน : 127,000,000 บาท

อยู่ระหว่างผู้รับจ้างเข้ามาเซ็นสัญญาจ้าง

โครงการก่อสร้างอาคารแหล่งเรียนรู้ด้านศิลปะและวัฒนธรรมภาคใต้ อาคารวัฒนธรรมวลัยลักษณ์



วงเงิน : 24,900,000 บาท

1. งานอาคาร ค่าก่อสร้าง 20,400,000 บาท
2. งานถนน ค่าก่อสร้าง 4,500,000 บาท

อยู่ระหว่างการจัดหาผู้รับจ้างรายใหม่

โดยปรับงานอาคารและงานถนนแยกออกจากกัน



19

โครงการก่อสร้างและปรับปรุงศูนย์กีฬาและสุขภาพ

(งานก่อสร้างหลังคาคลุมสระฝึกซ้อม อาคารสระว่ายน้ำ และงานปรับปรุงอาคารวิทยาศาสตร์การกีฬา)

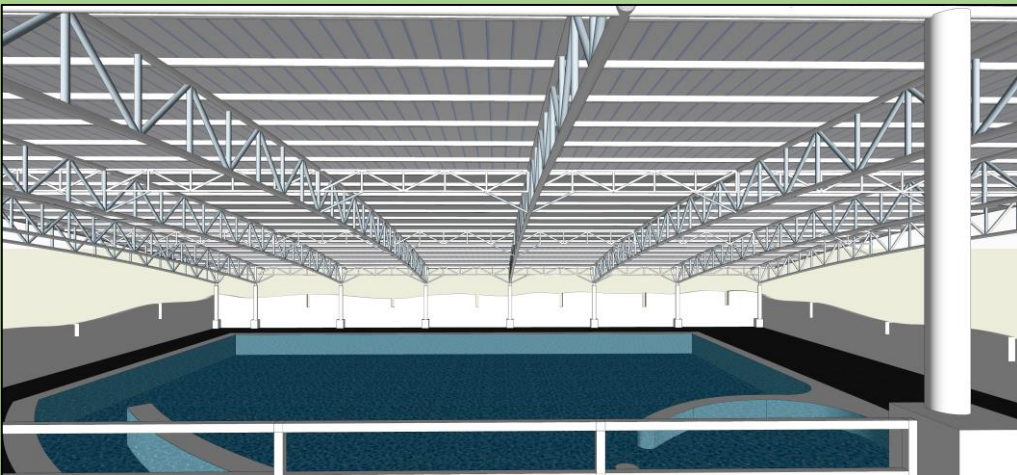
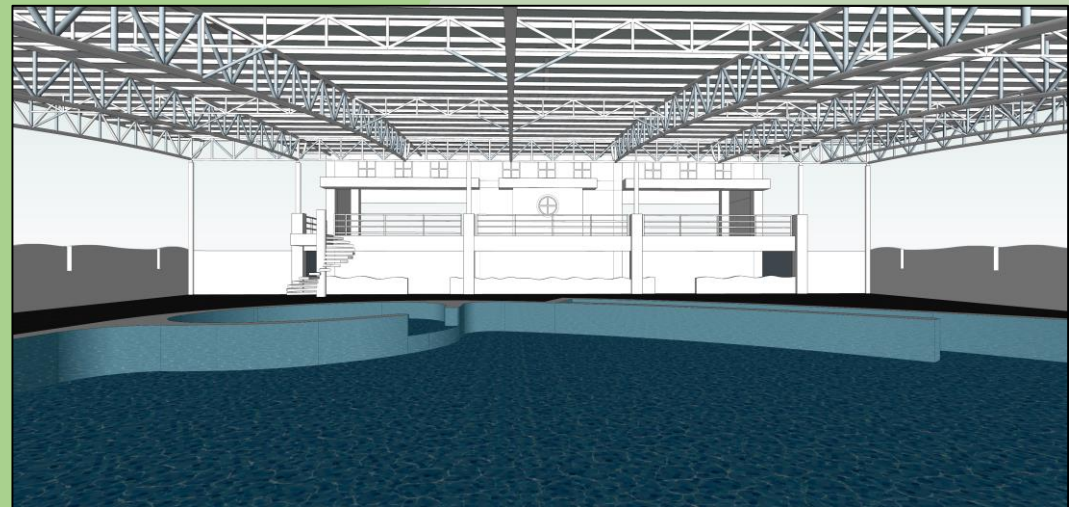
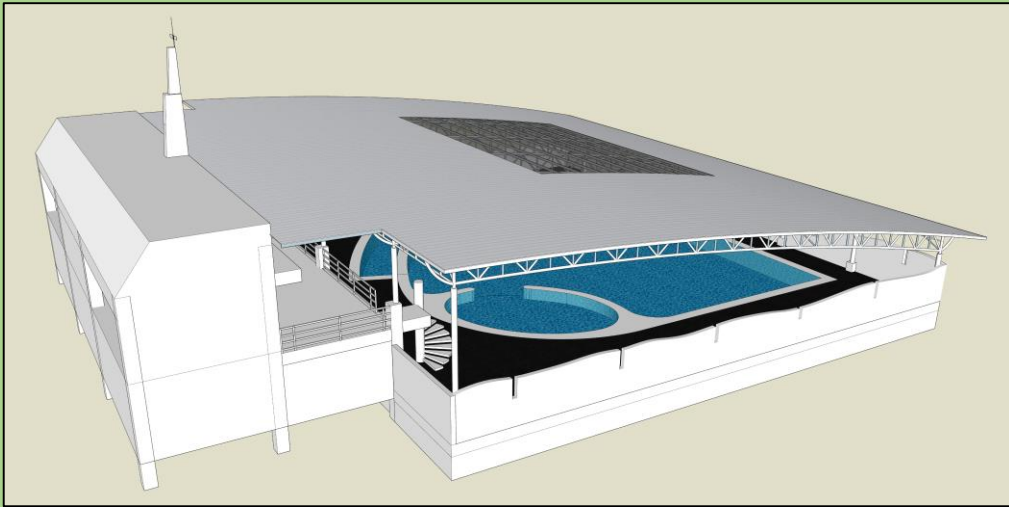

วงเงิน : 16,100,000 บาท

อยู่ระหว่างการจัดหาผู้รับจ้างรายใหม่

20

ก่อสร้างและปรับปรุงศูนย์กีฬาและสุขภาพ (งานก่อสร้างสนามแบดมินตัน)

วงเงิน : 26,090,000 บาท

1. งานถมดิน ค่าก่อสร้าง 590,000 บาท
2. งานอาคาร ค่าก่อสร้าง 25,500,000 บาท

อยู่ระหว่างการจัดหาผู้รับจ้างรายใหม่

โดยปรับงานอาคารและงานถมดินแยกออกจากกัน

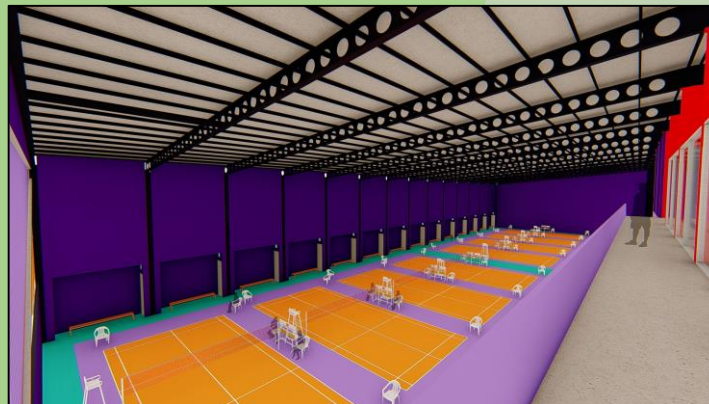

สรุปจำนวนโครงการ

อยู่ระหว่างการดำเนินการ (13 โครงการ)

1. โครงการก่อสร้างงานเพิ่มช่องทางจราจรถนนทางเข้ามหาวิทยาลัยวลัยลักษณ์
2. โครงการงานก่อสร้างห้องน้ำ โรงอาหารและไฟฟ้าแสงสว่างลานกางเต็นท์
3. โครงการงานก่อสร้างสวนสะสมพันธุ์ไม้และโรงเรือนเพาะชำ
4. โครงการงานก่อสร้างและปรับปรุงอาคารเป็นห้องปฏิบัติการสตูดิโอ สำนักวิชาสารสนเทศศาสตร์
5. โครงการงานหินเรียงยาแนวบริเวณแนวด้านข้างทางระบายน้ำภายในมหาวิทยาลัย (ส่วนอาคารสถานที่ดำเนินการ)
6. โครงการงานก่อสร้างโรงเก็บพัสดุกลางมหาวิทยาลัยวลัยลักษณ์
7. โครงการก่อสร้างโรงผลิตน้ำประปาศูนย์การแพทย์
8. โครงการงานซ่อมแซมผิวถนนที่ชำรุด ถนนวงแหวนรอบนอก
9. โครงการปรับปรุงหน่วยประสานงาน มหาวิทยาลัยวลัยลักษณ์ กรุงเทพมหานคร
10. โครงการปรับปรุงอาคารบริหาร
11. โครงการก่อสร้างโรงเรือนกล้วยไม้
12. โครงการปรับปรุงอาคาร WU RESIDENCE A,B
13. โครงการปรับปรุงห้อง Study Room ศูนย์บรรณสารและสื่อการศึกษา

อยู่ระหว่างรอเซ็นสัญญา (2 โครงการ)

1. โครงการก่อสร้างอาคารวิจัยระดับก้าวหน้า
2. โครงการก่อสร้างหอพัก WU RESIDENCE C

อยู่ระหว่างจัดหาผู้รับจ้างใหม่ (3 โครงการ)

1. โครงการก่อสร้างอาคารแหล่งเรียนรู้ด้านศิลปะและวัฒนธรรมภาคใต้ อาศรมวัฒนธรรมวลัยลักษณ์
2. โครงการก่อสร้างและปรับปรุงศูนย์กีฬาและสุขภาพ (งานก่อสร้างหลังคาคลุมสระฝึกซ้อม อาคารสระว่ายน้ำ และงานปรับปรุงอาคารวิทยาศาสตร์การกีฬา)
3. โครงการก่อสร้างและปรับปรุงศูนย์กีฬาและสุขภาพ (งานก่อสร้างสนามแบดมินตัน)

BEAUTIFUL CAMPUS

Walailak University

