

รายงานความก้าวหน้า
โครงการก่อสร้างมหาวิทยาลัยวลัยลักษณ์
ประจำเดือนมิถุนายน 2566

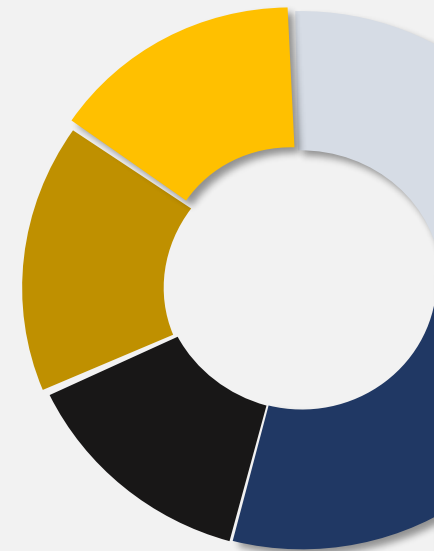

งานก่อสร้างสวนสะสมพันธุ์ไม้และโรงเรือนเพาะชำ

ผู้รับจ้าง	:	บริษัท สุวรรณพงศ์คอนสตรัคชั่น จำกัด
เลขที่สัญญา	:	057/2565 ลงวันที่ 16 มิ.ย. 65
วันที่เริ่ม	:	17 มิ.ย. 65
วันครบกำหนด	:	10 เม.ย. 66
จำนวนวัน	:	298 วัน
วงเงิน	:	11,730,000 บาท
งวดงาน	:	8/9 งวด
ความก้าวหน้างาน	:	94.00%



งานก่อสร้างสวนสะสมพันธุ์ไม้และโรงเรือนเพาะชำ



งานก่อสร้างและปรับปรุงอาคารเป็นห้องปฏิบัติการสตูดิโอ สำนักวิชาสารสนเทศศาสตร์

ผู้รับจ้าง	:	บริษัท เอกธन्छ เฟ้นท์ จำกัด
เลขที่สัญญา	:	080/2565 ลงวันที่ 16 ก.ย. 65
วันที่เริ่ม	:	17 ก.ย. 65
วันครบกำหนด	:	14 พ.ค. 66
จำนวนวัน	:	240 วัน
วงเงิน	:	23,300,000 บาท
งวดงาน	:	4/8 งวด
ความก้าวหน้างาน	:	53.00%

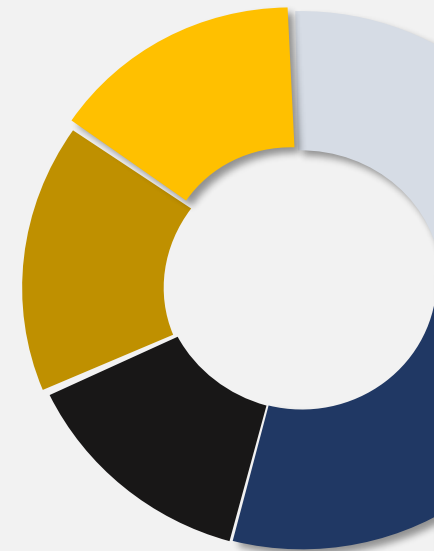

งานก่อสร้างและปรับปรุงอาคารเป็นห้องปฏิบัติการสตูดิโอ สำนักวิชาสารสนเทศศาสตร์



งานก่อสร้างโรงเก็บพัสดุกกลางมหาวิทยาลัยวลัยลักษณ์



ผู้รับจ้าง	:	บริษัท ชุมพรคอยส์เซ็นเตอร์ จำกัด
เลขที่สัญญา	:	018/2566 ลงวันที่ 30 พ.ย. 65
วันที่เริ่ม	:	1 ธ.ค. 65
วันครบกำหนด	:	28 มิ.ย. 66
จำนวนวัน	:	210 วัน
วงเงิน	:	14,278,000 บาท
งวดงาน	:	6/7 งวด
ความก้าวหน้างาน	:	99.00%

- งานก่อสร้างแล้วเสร็จเกือบทั้งหมด เหลืองานติดตั้งฝ้าระแกรงเหล็ก บ่อพักระบายน้ำ จำนวน 5 ชุด และเก็บรายละเอียดงานเพื่อให้เกิดความสมบูรณ์

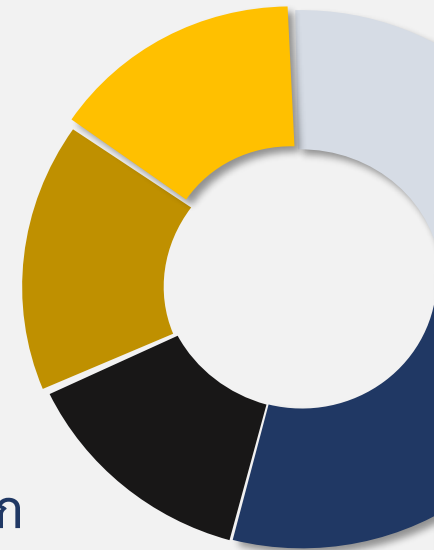

งานก่อสร้างโรงเก็บพัสดุกลางมหาวิทยาลัยวลัยลักษณ์



งานก่อสร้างโรงผลิตน้ำประปา ศูนย์การแพทย์มหาวิทยาลัยวลัยลักษณ์

ผู้รับจ้าง	:	บริษัท นิธิรัฐกร เอ็นจิเนียริ่ง จำกัด
เลขที่สัญญา	:	019/2566 ลงวันที่ 1 ธ.ค. 65
วันที่เริ่ม	:	2 ธ.ค. 65
วันครบกำหนด	:	27 ก.ย. 66
จำนวนวัน	:	300 วัน
วงเงิน	:	68,800,000 บาท
งวดงาน	:	3/9 งวด
ความก้าวหน้างาน	:	29.84%

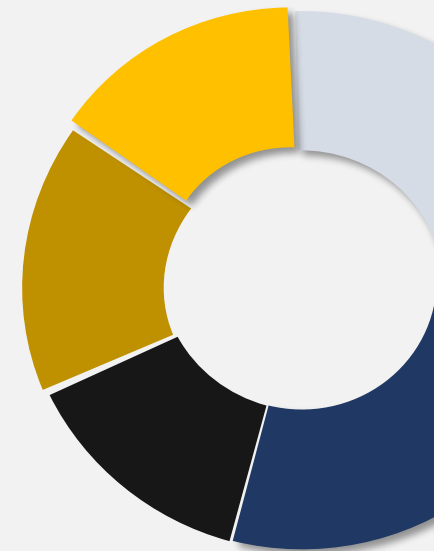

งานก่อสร้างโรงผลิตน้ำประปา ศูนย์การแพทย์มหาวิทยาลัยวลัยลักษณ์



งานปรับปรุงหน่วยประสานงานมหาวิทยาลัยวลัยลักษณ์

ผู้รับจ้าง	:	บริษัท บุญวิศวกรรม จำกัด
เลขที่สัญญา	:	130/2566 ลงวันที่ 24 ม.ค. 66
วันที่เริ่ม	:	25 ม.ค. 66
วันครบกำหนด	:	23 ก.ค. 66
จำนวนวัน	:	180 วัน
วงเงิน	:	10,900,000 บาท
งวดงาน	:	3/5 งวด
ความก้าวหน้างาน	:	90.00%

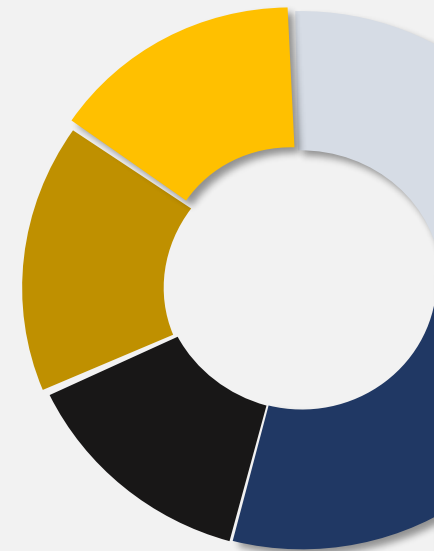

งานปรับปรุงหน่วยประสานงานมหาวิทยาลัยวลัยลักษณ์

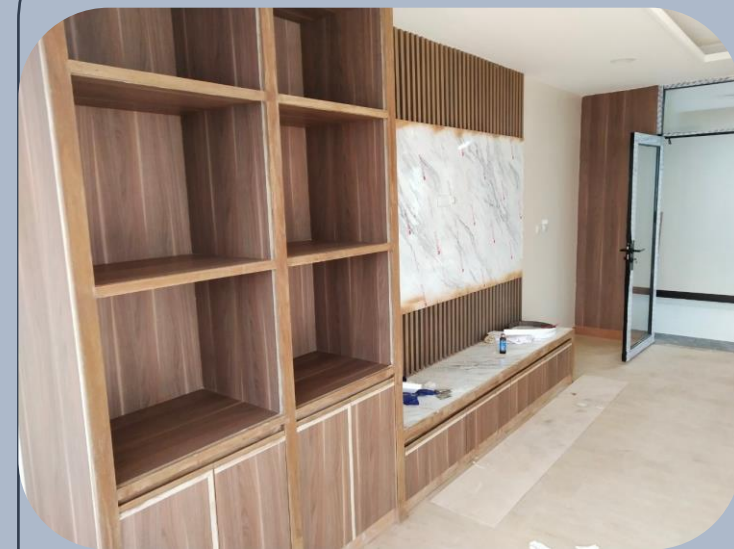

งานปรับปรุงอาคารบริหารมหาวิทยาลัยวลัยลักษณ์

ผู้รับจ้าง	:	บริษัท เพาเวอร์ไลน์ เอ็นจิเนียริง จำกัด (มหาชน)
เลขที่สัญญา	:	140/2566 ลงวันที่ 15 ก.พ. 66
วันที่เริ่ม	:	16 ก.พ. 66
วันครบกำหนด	:	12 พ.ย. 66
จำนวนวัน	:	270 วัน
วงเงิน	:	60,000,000 บาท
งวดงาน	:	2/9 งวด
ความก้าวหน้างาน	:	14.95%

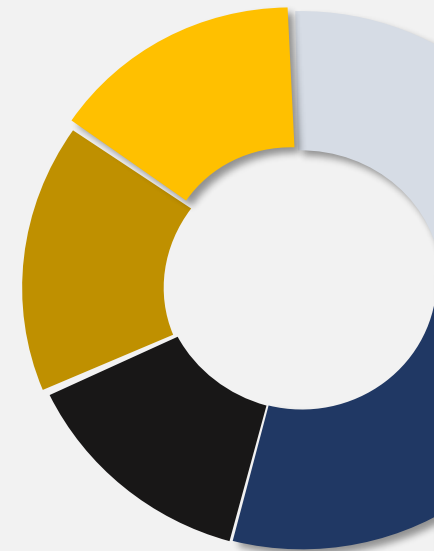

งานปรับปรุงอาคารบริหารมหาวิทยาลัยวลัยลักษณ์

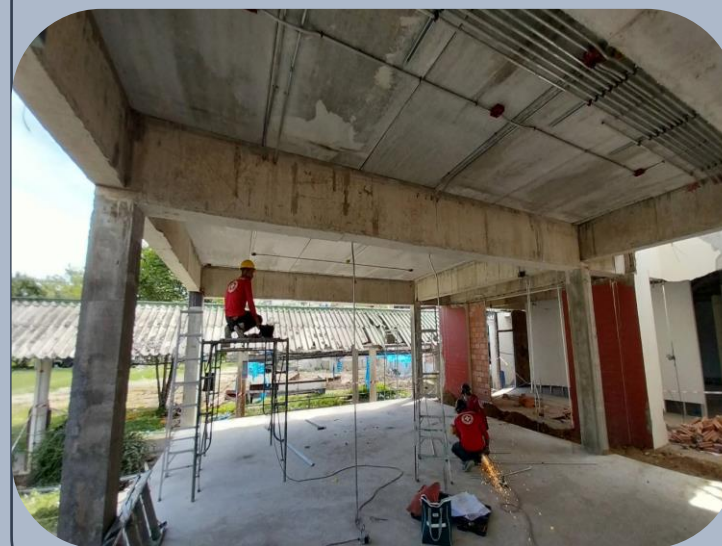

งานก่อสร้างโรงเรือนกล้วยไม้

ผู้รับจ้าง	:	บริษัท สุวรรณพงศ์คอนสตรัคชั่น จำกัด
เลขที่สัญญา	:	159/2566 ลงวันที่ 17 ก.พ. 66
วันที่เริ่ม	:	18 ก.พ. 66
วันครบกำหนด	:	15 ก.ย. 66
จำนวนวัน	:	210 วัน
วงเงิน	:	9,700,000 บาท
งวดงาน	:	2/7 งวด
ความก้าวหน้างาน	:	22.93%

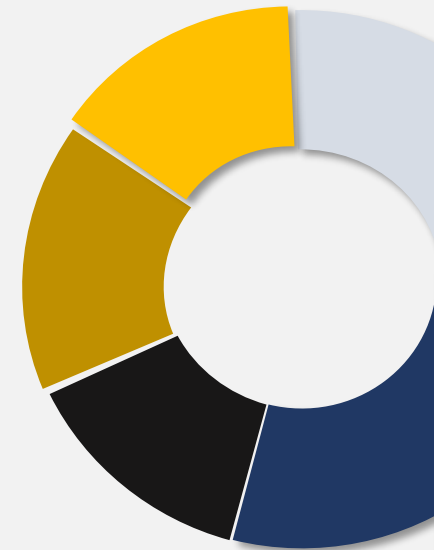

งานก่อสร้างโรงเรือนกล้วยไม้

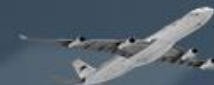

งานก่อสร้างอาคารวิจัยระดับก้าวหน้ามหาวิทยาลัยวลัยลักษณ์



ผู้รับจ้าง	:	ห้างหุ้นส่วนจำกัด ชุมพรตั้งฮวดหลี
เลขที่สัญญา	:	204/2566 ลงวันที่ 12 เม.ย. 66
วันที่เริ่ม	:	13 เม.ย. 66
วันครบกำหนด	:	7 ม.ค. 67
จำนวนวัน	:	270 วัน
วงเงิน	:	38,999,800 บาท
งวดงาน	:	0/9 งวด
ความก้าวหน้างาน	:	10.82%

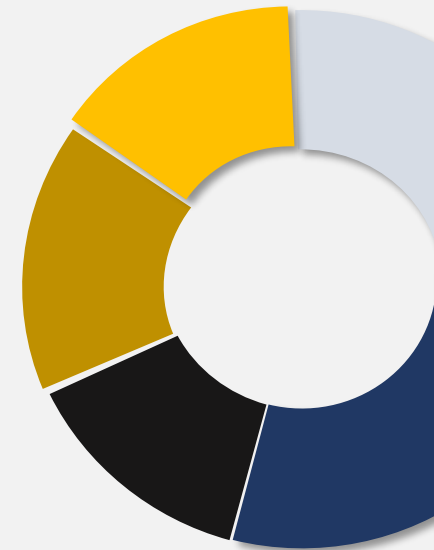

งานก่อสร้างอาคารวิจัยระดับก้าวหน้ามหาวิทยาลัยวลัยลักษณ์



งานก่อสร้างและปรับปรุงศูนย์กีฬาและสุขภาพ (งานก่อสร้างสนามเบดมินตัน)

ผู้รับจ้าง	:	ห้างหุ้นส่วนจำกัด ชุมพรตั้งฮวดหลี
เลขที่สัญญา	:	204/2566 ลงวันที่ 12 เม.ย. 66
วันที่เริ่ม	:	13 เม.ย. 66
วันครบกำหนด	:	7 ม.ค. 67
จำนวนวัน	:	180 วัน
วงเงิน	:	25,490,000 บาท
งวดงาน	:	0/7 งวด
ความก้าวหน้างาน	:	5.90%

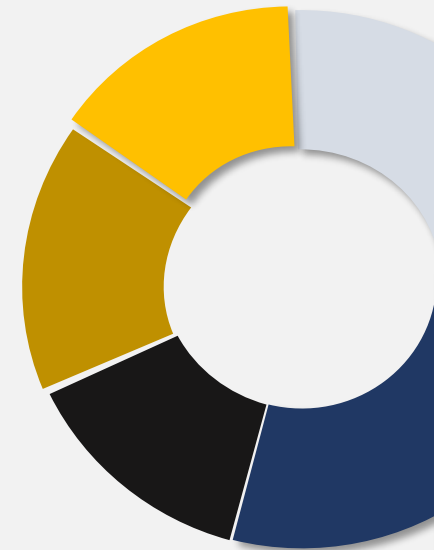

งานก่อสร้างและปรับปรุงศูนย์กีฬาและสุขภาพ (งานก่อสร้างสนามเบดมินตัน)



งานปรับปรุงหอพักลักษณะนิเวศ 1 จำนวน 102 ห้อง

ผู้รับจ้าง	:	บริษัท เพิ่มพรการก่อสร้าง จำกัด
เลขที่สัญญา	:	210/2566 ลงวันที่ 3 พ.ค. 66
วันที่เริ่ม	:	4 พ.ค. 66
วันครบกำหนด	:	2 ก.ค. 67
จำนวนวัน	:	60 วัน
วงเงิน	:	2,250,000 บาท
งวดงาน	:	3/3 งวด
ความก้าวหน้างาน	:	100%
- ตรวจรับงวดสุดท้ายวันศุกร์ที่ 14 กรกฎาคม 2566		

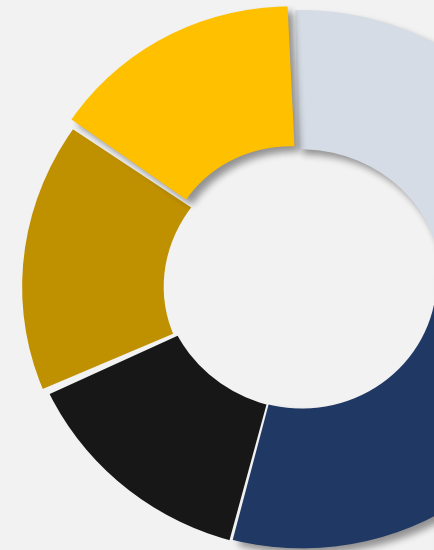

งานปรับปรุงหอพักลักษณะนิเวศ 1 จำนวน 102 ห้อง



งานก่อสร้างและปรับปรุงศูนย์กีฬาและสุขภาพ (งานก่อสร้างหลังคาคลุมสระ ฝึกซ้อม อาคารสระว่ายน้ำ และงานปรับปรุงอาคารวิทยาศาสตร์การกีฬา)

ผู้รับจ้าง	:	บริษัท สุวรรณพงศ์คอนสตรัคชั่น จำกัด
เลขที่สัญญา	:	214/2566 ลงวันที่ 15 พ.ค. 66
วันที่เริ่ม	:	16 พ.ค. 66
วันครบกำหนด	:	11 พ.ย. 66
จำนวนวัน	:	180 วัน
วงเงิน	:	15,900,000 บาท
งวดงาน	:	0/6 งวด
ความก้าวหน้างาน	:	3.23%

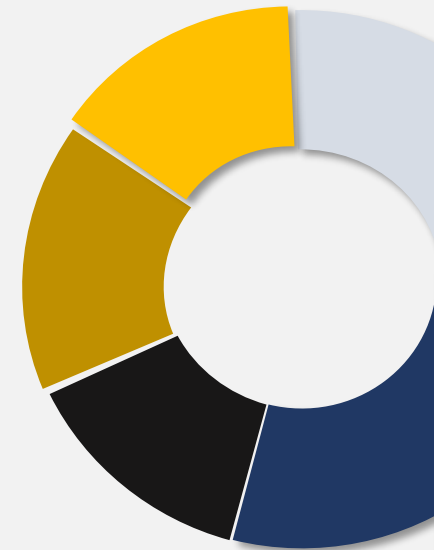

งานก่อสร้างและปรับปรุงศูนย์กีฬาและสุขภาพ (งานก่อสร้างหลังคาคลุมสระ ฝึกซ้อม อาคารสระว่ายน้ำ และงานปรับปรุงอาคารวิทยาศาสตร์การกีฬา)



งานก่อสร้างอาคารแหล่งเรียนรู้ด้านศิลปะและวัฒนธรรมภาคใต้ อาศรม วัฒนธรรมวลัยลักษณ์ (งานก่อสร้างถนน)

ผู้รับจ้าง	:	ห้างหุ้นส่วนจำกัด สุขศรีธัญย์
เลขที่สัญญา	:	227/2566 ลงวันที่ 26 มิ.ย. 66
วันที่เริ่ม	:	27 มิ.ย. 66
วันครบกำหนด	:	25 ก.ย. 66
จำนวนวัน	:	90 วัน
วงเงิน	:	4,478,500.00 บาท

- อยู่ระหว่างผู้รับจ้างเข้าสำรวจพื้นที่

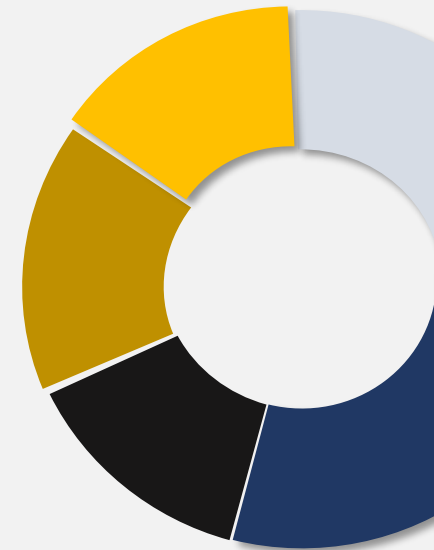

โครงการที่กำลังเริ่มดำเนินการ (อยู่ระหว่างการลงนามสัญญา)

1. งานก่อสร้างอาคารแหล่งเรียนรู้ด้านศิลปะและวัฒนธรรมภาคใต้ อาคารวัฒนธรรมวลัยลักษณ์ (งานอาคาร)

ผู้รับจ้าง ห้างหุ้นส่วนจำกัด ธารเทพ การโยธา

วงเงินก่อสร้าง 20,400,000.00 บาท

2. งานก่อสร้างและปรับปรุงศูนย์กีฬาและสุขภาพ (งานถมดินก่อสร้างสนามเบตมินตัน)

ผู้รับจ้าง ห้างหุ้นส่วนจำกัด เอส อาร์ อาร์ 2013

วงเงินก่อสร้าง 499,000.00 บาท

An aerial photograph of a university campus. In the foreground, a paved road curves through a green landscape. To the right of the road, there are two large, modern buildings with green roofs and blue walls. Further back, more campus buildings are visible, along with a large, light-colored, possibly excavated or cleared area. The background shows more greenery and some distant structures.

**ความก้าวหน้างานก่อสร้างกำแพง
และทำคันดินพื้นที่รอบมหาวิทยาลัย**

แผนงานก่อสร้างกำแพงและทำคันดินพื้นที่รอบมหาวิทยาลัยวลัยลักษณ์



ระยะทาง 2.2 กม. (บ. S-ZONE)
แล้วเสร็จเมื่อ 2564

1
งานก่อสร้างกำแพงกันแนวเขตด้านทิศตะวันตกพื้นที่ฟาร์ม (แปลง 4) (1.35 กม.)
ผู้รับจ้าง : หจก. หนึ่งบุญถาวรก่อสร้าง
ค่าก่อสร้าง : 1,705,500 บาท
เริ่มสัญญา 8 ธ.ค. 65
สิ้นสุดสัญญา 1 เม.ย. 66
ระยะเวลาก่อสร้าง 120 วัน
ดำเนินการแล้วเสร็จ 100%

2
งานก่อสร้างกำแพงกันแนวเขตพื้นที่จากซอย 8 ถึงสะพานคลองเกษิม (3 กม.)
ผู้รับจ้าง : หจก. หนึ่งบุญถาวรก่อสร้าง
ค่าก่อสร้าง : 4,352,000 บาท
เริ่มสัญญา 20 ธ.ค. 65
สิ้นสุดสัญญา 18 เม.ย. 66
ระยะเวลาก่อสร้าง 120 วัน
ขยายสัญญาถึง 22 พ.ค. 66

5
สะพานคลองเกษิม (2 กม.)
ผู้รับจ้าง : บริษัท นิวทริโน จำกัด
งบ : 3,750,000 บาท
ระยะเวลาก่อสร้าง 120 วัน

งานก่อสร้างกำแพงกันแนวเขตพื้นที่จากบริษัทไซคอน - บ้านปลักจอก (7 กม.)
ผู้รับจ้าง : บริษัท ทูพี ธรกิจ จำกัด
ค่าก่อสร้าง : 11,679,000 บาท (7 กม.)
เริ่มสัญญา 15 มิ.ย. 66
สิ้นสุดสัญญา 11 เม.ย 67
ระยะเวลาก่อสร้าง 300 วัน

3, **8**
งานจ้างทำคันดินปรับระดับเพื่อเป็นคันกันน้ำป้องกันน้ำท่วมจากสะพานบ้านคลองดิน-ทิศใต้ของที่พักรับพัสดุ-แปลงสวนไผ่ (4.1 กม.)
ผู้รับจ้าง : หจก. หนึ่งบุญถาวรก่อสร้าง
ค่าก่อสร้าง : 1,250,000 บาท
เริ่มสัญญา 10 ม.ค. 66
สิ้นสุดสัญญา 3 มิ.ย. 66
ระยะเวลาก่อสร้าง 120 วัน

4, **6**
ก่อสร้างกำแพงกันแนวเขตพื้นที่จากสะพานคลองดิน-ทิศใต้ของที่พักรับพัสดุ-แปลงสวนไผ่ (4.185 กม.)
งบ : 8,630,000 บาท
อยู่ระหว่าง จัดหาผู้รับจ้าง e-bidding วันที่ 13 กรกฎาคม 2566

งานก่อสร้างกำแพงกันแนวเขตพื้นที่อ่างเก็บน้ำชลประทาน - สถานีไฟฟ้าย่อย (1.7 กม.)
ผู้รับจ้าง : บริษัท นิวทริโน จำกัด
งบ : 2,760,000 บาท
ระยะเวลาก่อสร้าง 120 วัน

4
งานก่อสร้างกำแพงกันแนวเขตพื้นที่จากสะพานวัดคลองดิน - อ่างเก็บน้ำหลังศูนย์การแพทย์ (1.5 กม.)
ผู้รับจ้าง : หจก. หนึ่งบุญถาวรก่อสร้าง
ค่าก่อสร้าง : 2,880,000 บาท
เริ่มสัญญา 17 ก.พ. 66
สิ้นสุดสัญญา 18 พ.ค. 66
ระยะเวลาก่อสร้าง 90 วัน

โครงการก่อสร้างกำแพงกั้นแนวเขตด้านทิศตะวันตกที่ฟาร์ม (แปลง 4)

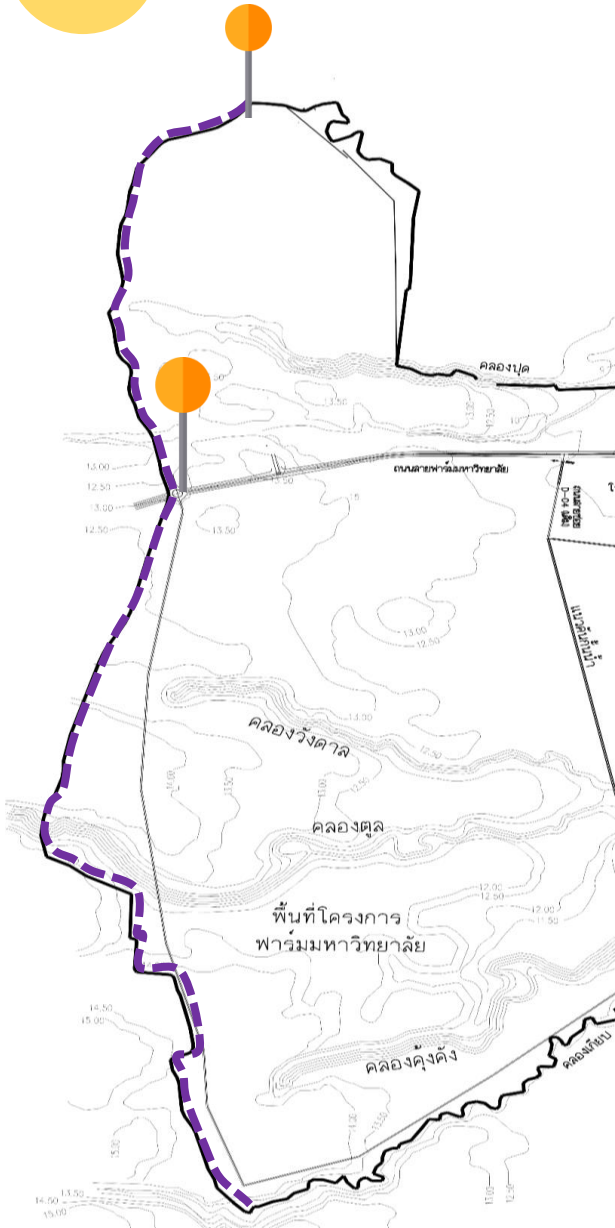

ผู้รับจ้าง : หจก. หนึ่งบุญถาวรก่อสร้าง (1.35 กม.)

ค่าก่อสร้าง : 1,705,500 บาท

เริ่มสัญญา 3 ธ.ค. 65

สิ้นสุดสัญญา 1 เม.ย. 66

ระยะเวลาก่อสร้าง 120 วัน

ปัจจุบันงานก่อสร้างแล้วเสร็จตามสัญญา

- ไม่สามารถดำเนินการได้ 380 เมตร กรณีพิจารณาที่ดินของราษฎร จำนวน 1 คน

โครงการก่อสร้างกำแพงกันแนวเขตพื้นที่จากซอย 8 ถึงสะพานคลองเกียบ

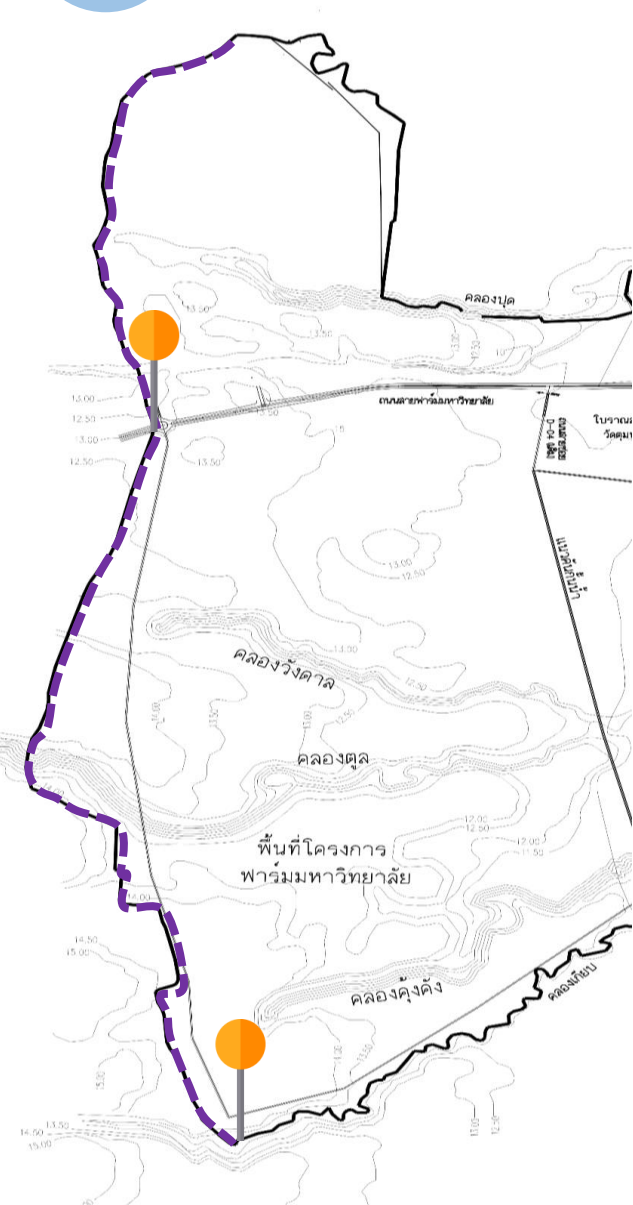

ผู้รับจ้าง : หจก. หนึ่งบุญถาวรก่อสร้าง (3 กม.)

ค่าก่อสร้าง : 4,352,000 บาท

เริ่มสัญญา 20 ธ.ค. 65

สิ้นสุดสัญญา 18 เม.ย. 66 (ขยายสัญญาถึง 22 พ.ค. 66)

ระยะเวลาก่อสร้าง 120 วัน

ความก้าวหน้างาน : 100.00%

3

โครงการงานจ้างทำคันดินปรับระดับเพื่อเป็นคันกั้นน้ำป้องกันน้ำท่วมจากสะพานบ้านคลองดิน-ทิศใต้ของที่พักรถบุคลากร-แปลงสวนไผ่

- ผู้รับจ้าง : หจก. หนึ่งบุญถาวรก่อสร้าง (4.1 กม.)
- ค่าก่อสร้าง : 1,250,000 บาท
- เริ่มสัญญา 10 ม.ค. 66
- สิ้นสุดสัญญา 9 พ.ค. 66 (ขยายสัญญาถึง 3 มิ.ย. 66)
- ระยะเวลาก่อสร้าง 120 วัน
- ความก้าวหน้างาน : 100 %
- รอตตรวจงวดสุดท้ายวันพฤหัสบดีที่ 13 ก.ค. 66

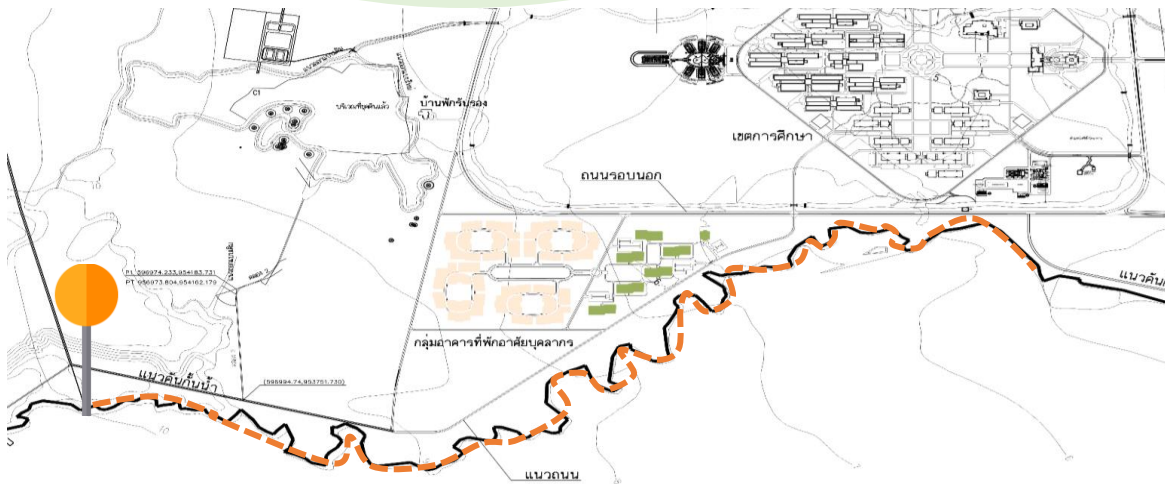

4

โครงการก่อสร้างกำแพงกั้นแนวเขตพื้นที่จากสะพานวัดคลองดิน - อ่างเก็บน้ำหลังศูนย์การแพทย์



ผู้รับจ้าง : หจก. หนึ่งบุญถาวรก่อสร้าง (1.5 กม.)

ค่าก่อสร้าง : 2,880,000 บาท

เริ่มสัญญา 17 ก.พ. 66

สิ้นสุดสัญญา 18 พ.ค. 66

ระยะเวลาก่อสร้าง 90 วัน

ความก้าวหน้างาน : 10.00%

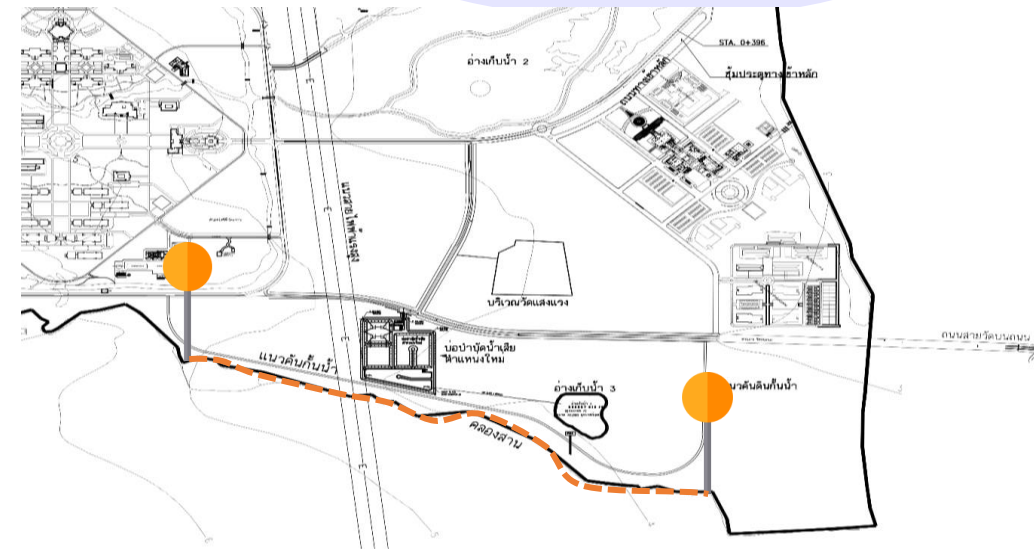

โครงการก่อสร้างกำแพงกันแนวเขตพื้นที่แปลงสวนไผ่ - สะพานคลองเกียบ

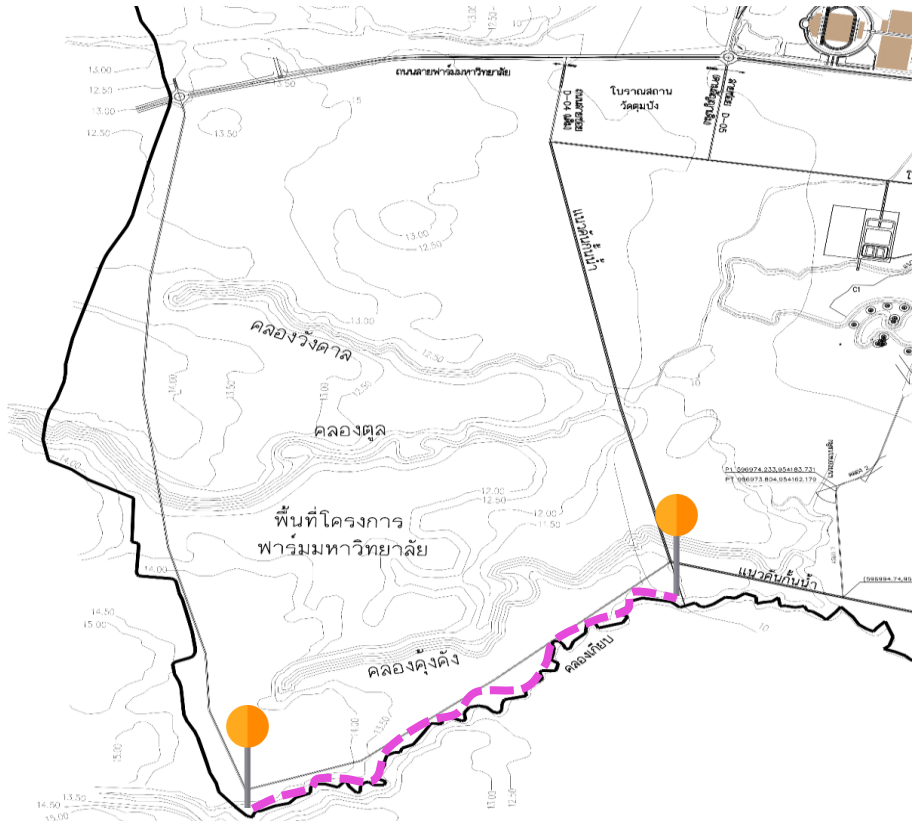

ผู้รับจ้าง : บริษัท นิวทรีโน จำกัด

งบ : 3,750,000 บาท (2 กม.)

ระยะเวลาก่อสร้าง 120 วัน

ความก้าวหน้างาน : 5.00%

โครงการก่อสร้างกำแพงกั้นแนวเขตพื้นที่ อ่างเก็บน้ำชลประทาน – สถานีไฟฟ้าย่อย



ผู้รับจ้าง : บริษัท นิวทรีโน จำกัด
 งบ : 2,760,000 บาท (1.7 กม.)
 ระยะเวลาก่อสร้าง 120 วัน
 ความก้าวหน้างาน : 20.00%

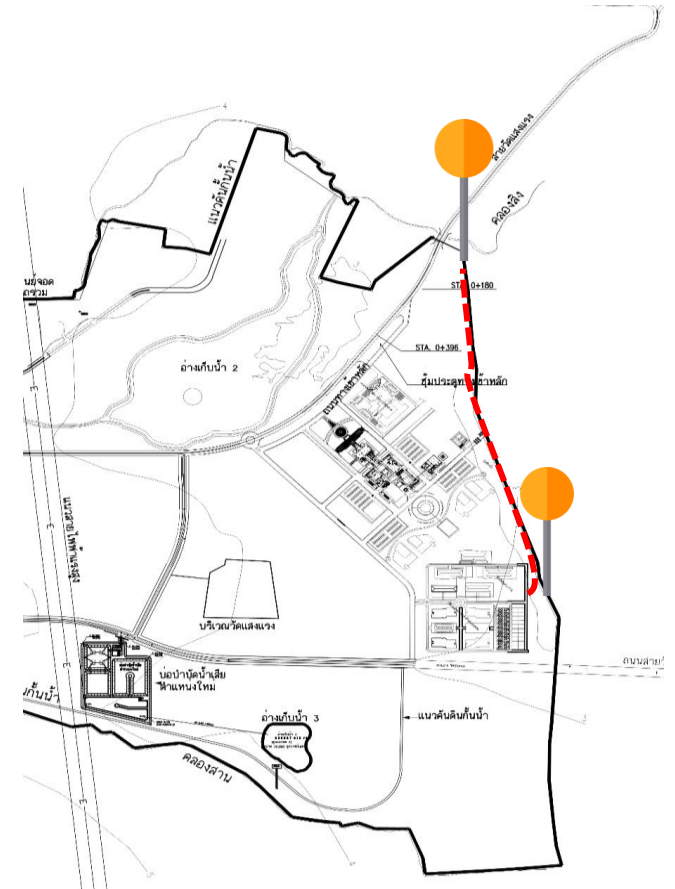

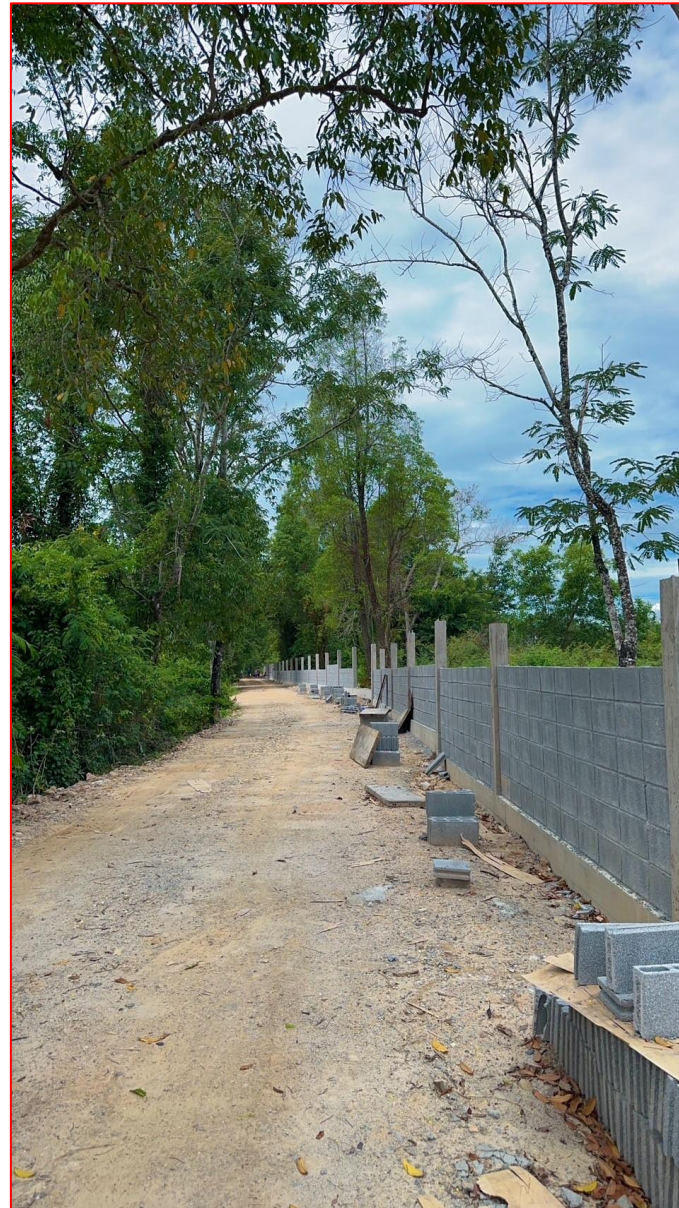
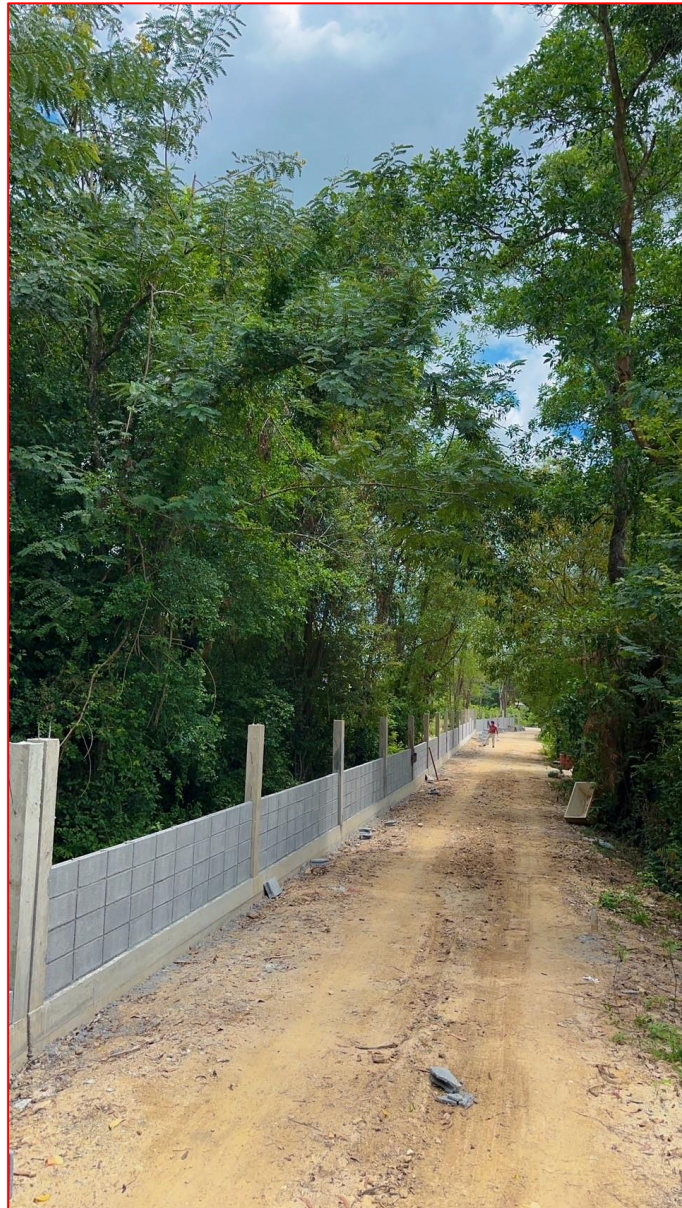

โครงการก่อสร้างกำแพงกั้นแนวเขตพื้นที่จากบริษัทไซคอน - บ้านปลักจอก

ผู้รับจ้าง : บริษัท ทูพี ธรกิจ จำกัด

ค่าก่อสร้าง : 11,679,000 บาท (7 กม.)

เริ่มสัญญา 15 มิ.ย. 66

สิ้นสุดสัญญา 11 เม.ย 67

ระยะเวลาก่อสร้าง 300 วัน

ความก้าวหน้างาน : 25.00 %

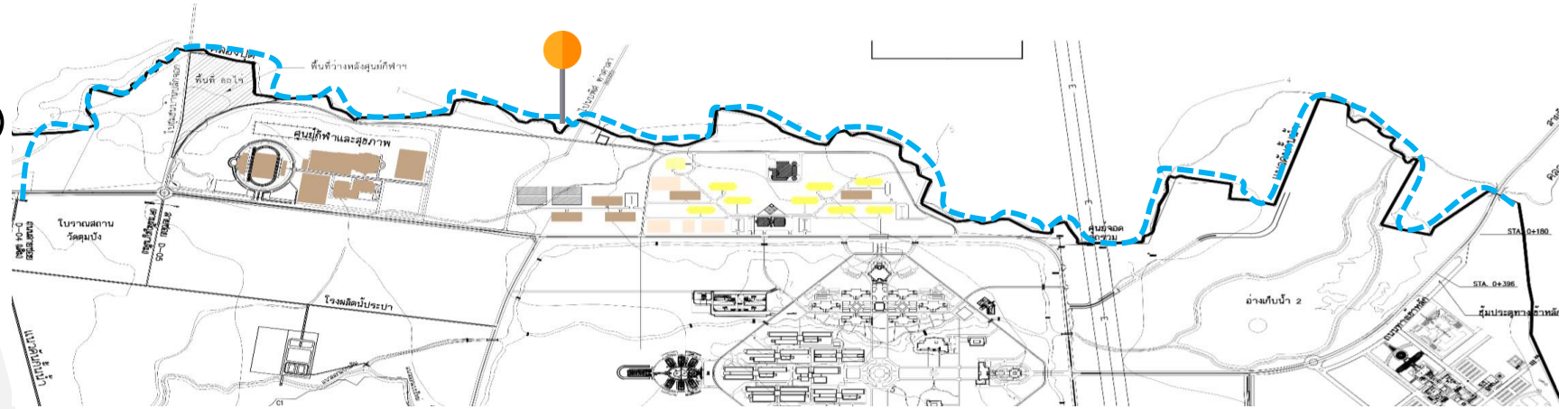



โครงการก่อสร้างกำแพงกันแนวเขตพื้นที่จากสะพานคลองดิน-ทิศใต้ของที่พักบุคลากร-แปลงสวนไผ่



งบ : 8,630,000 บาท (4.185 กม.)

- อยู่ระหว่าง จัดหาผู้รับจ้าง e-bidding
วันพฤหัสบดีที่ 13 ก.ค. 66

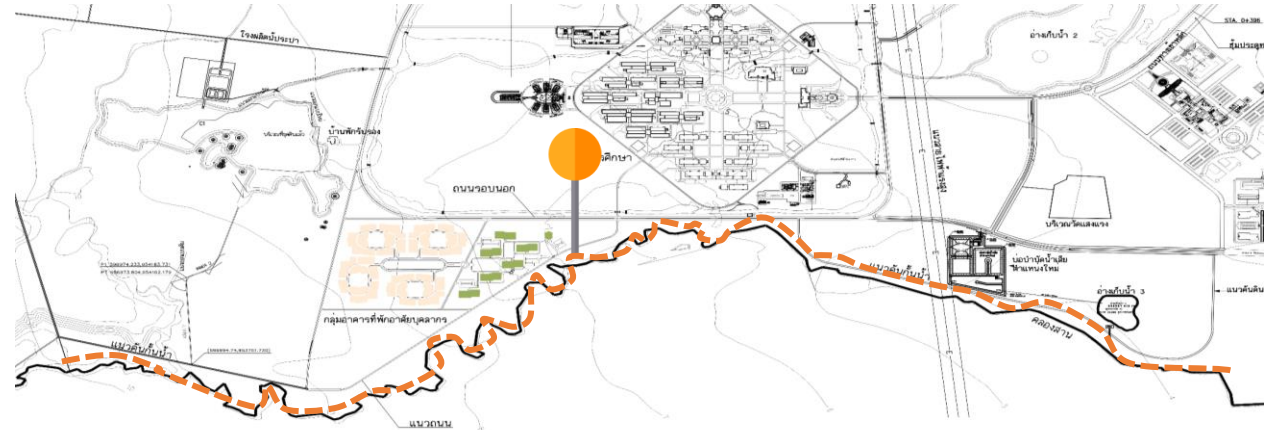

งานรั้วขาวบอย

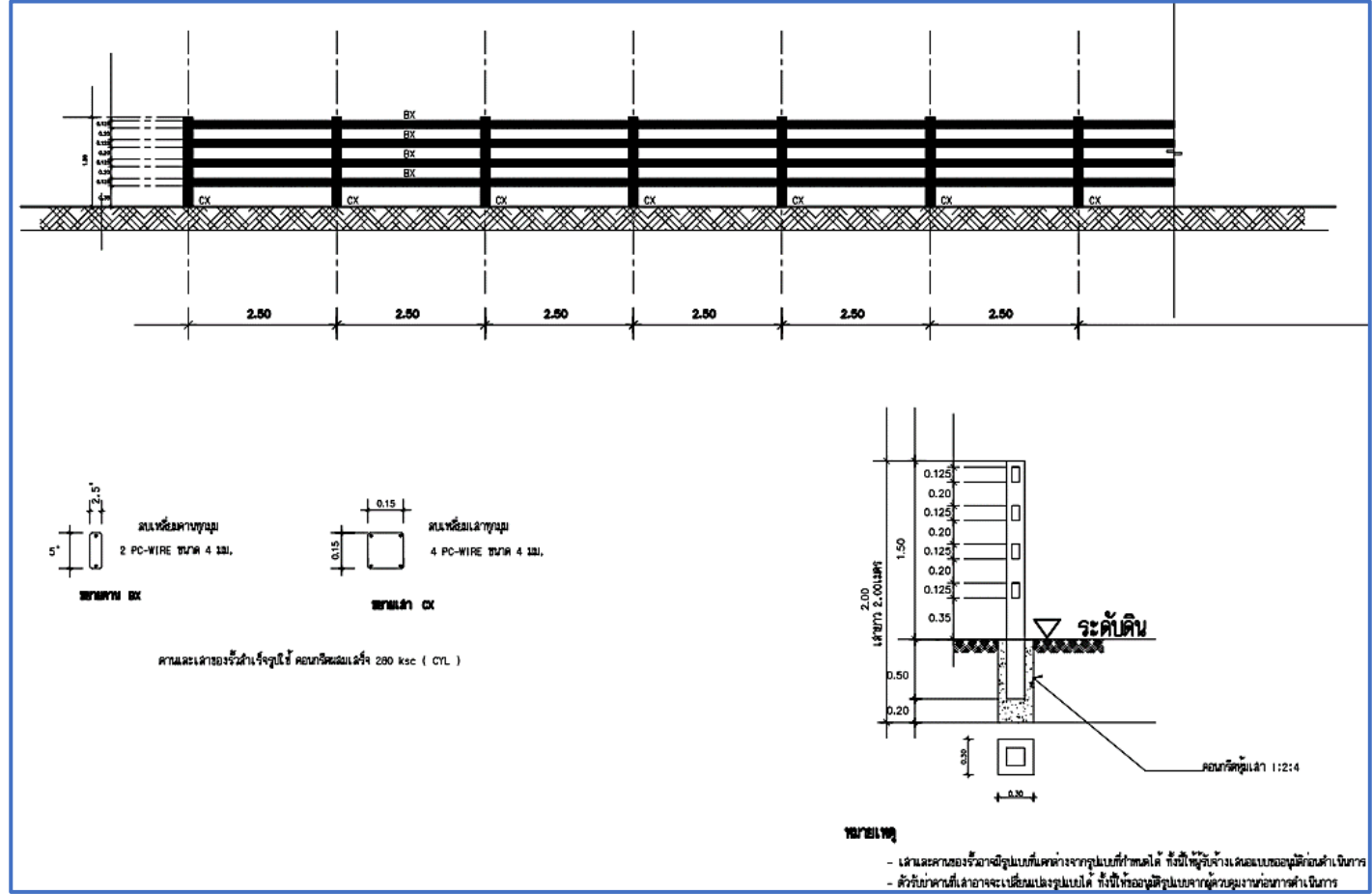
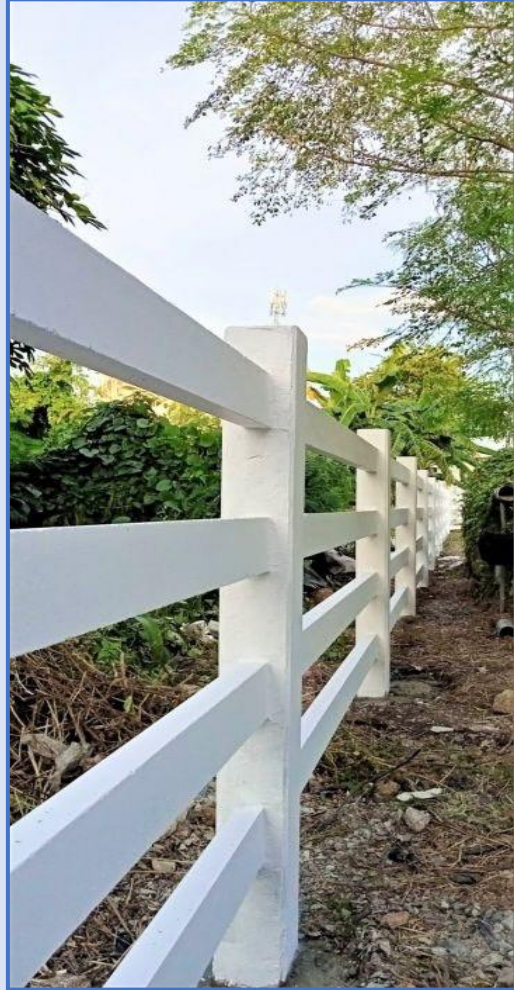
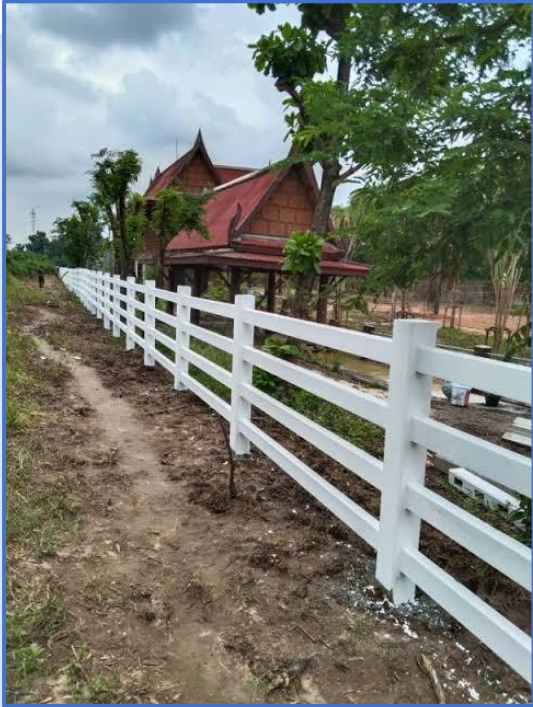



Thank You