

รายงานความก้าวหน้า
โครงการก่อสร้างมหาวิทยาลัยวลัยลักษณ์
ประจำเดือนมกราคม 2566

1

งานปรับปรุงอาคารวิชาการ 1

ผู้รับจ้าง : บริษัท เพาเวอร์เมติก จำกัด

วันที่เริ่ม : 14 กรกฎาคม 2564

วันครบกำหนด : 8 กุมภาพันธ์ 2565

วงเงิน : 16,760,000 บาท

ความก้าวหน้าของงาน : 96.00%

กำหนดส่งงานงวดสุดท้าย วันที่ 28 กุมภาพันธ์ 2566

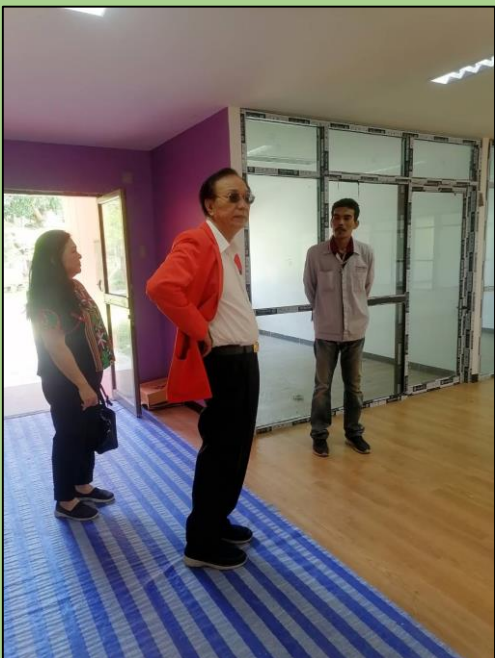

2

ก่อสร้างอาคารสถานีไฟฟ้าย่อย ระยะที่ 2



ผู้รับจ้าง : การไฟฟ้าส่วนภูมิภาค

วันที่เริ่ม : 24 พฤศจิกายน 2564

วันครบกำหนด : 20 สิงหาคม 2565

วงเงิน : 72,008,000 บาท

ความก้าวหน้าของงาน : 82.00%

กำหนดจ่ายไฟครั้งแรกวันที่ 26 มีนาคม 2566

3 ก่อสร้างงานเพิ่มช่องทางจราจรถนนเข้ามหาวิทยาลัยวลัยลักษณ์



ผู้รับจ้าง : ห้างหุ้นส่วนจำกัด งานดีการโยธา

วันที่เริ่ม : 15 ธันวาคม 2564

วันครบกำหนด : 12 กรกฎาคม 2565

วงเงิน : 11,100,000 บาท

ความก้าวหน้าของงาน : 49.85%



4

ก่อสร้างและปรับปรุงศูนย์กีฬาและสุขภาพ (งานก่อสร้างสนามเบตมินตัน)



ผู้รับจ้าง : บริษัท เบสท์เวิร์ค (ไทยแลนด์) จำกัด

วันที่เริ่ม : 19 กุมภาพันธ์ 2565

วันครบกำหนด : 16 กรกฎาคม 2565

วงเงิน : 26,300,000 บาท

ความก้าวหน้าของงาน : 9.29 %

คณะกรรมการมีมติเห็นชอบยกเลิกสัญญา

5

ก่อสร้างและปรับปรุงศูนย์กีฬาและสุขภาพ

(งานก่อสร้างหลังคาคลุมสระฝึกซ้อม อาคารระว่ายน้ำ และงานปรับปรุงอาคารวิทยาศาสตร์การกีฬา)



10 เม.ย. 2023 09:17:55
8.6490N 99.8822E
ตำบล ไทบรูรี
อำเภอท่าศาลา
นครศรีธรรมราช



9 เม.ย. 2023 10:15:45
8.6490N 99.8822E
ตำบล ไทบรูรี
อำเภอท่าศาลา
นครศรีธรรมราช



9 เม.ย. 2023 10:15:38
8.6490N 99.8822E
ตำบล ไทบรูรี
อำเภอท่าศาลา
นครศรีธรรมราช



9 เม.ย. 2023 09:40:25
8.6490N 99.8822E
ตำบล ไทบรูรี
อำเภอท่าศาลา
นครศรีธรรมราช

ผู้รับจ้าง : บริษัท เบสท์เวิร์ค (ไทยแลนด์) จำกัด

วันที่เริ่ม : 12 เมษายน 2565

วันครบกำหนด : 8 ตุลาคม 2565

วงเงิน : 15,250,000 บาท

ความก้าวหน้าของงาน : 3.46 %

คณะกรรมการฯ มีมติเห็นชอบยกเลิกสัญญา

6

ก่อสร้างอาคารแหล่งเรียนรู้ด้านศิลปะและวัฒนธรรมภาคใต้ อาคารวัฒนธรรมวลัยลักษณ์



วงเงิน : 24,400,000 บาท
อยู่ระหว่างการจัดหาผู้รับจ้างรายใหม่





7

งานปรับปรุงอาคารวิชาการ 9



ผู้รับจ้าง : บริษัท เอกธन्छ เพ้นท์ จำกัด

วันที่เริ่ม : 27 เมษายน 2565

วันครบกำหนด : 22 กันยายน 2565

วงเงิน : 8,260,000 บาท

ความก้าวหน้าของงาน : 98.00 %

ส่งงานงวดสุดท้าย วันที่ 28 กุมภาพันธ์ 2566

8

งานปรับปรุงคลินิกการแพทย์แผนไทยประยุกต์

ผู้รับจ้าง : ห้างหุ้นส่วนจำกัด วีระชล 2019

วันที่เริ่ม : 13 พฤษภาคม 2565

วันครบกำหนด : 9 กันยายน 2565

วงเงิน : 2,560,000 บาท

ความก้าวหน้าของงาน : 100.00 %

งานเพิ่ม

- โครงการห้องผลิตยา

ปัจจุบันความก้าวหน้าของงานอยู่ : 100.00 %

ส่งงานงวดท้ายวันที่ 17 กุมภาพันธ์ 2566



งานก่อสร้างห้องน้ำ โรงอาหารและไฟฟ้าแสงสว่างลานกางเต็นท์



ผู้รับจ้าง : บริษัท สุวรรณพงศ์คอนสตรัคชั่น จำกัด

วันที่เริ่ม : 17 มิถุนายน 2565

วันครบกำหนด : 12 มกราคม 2566

วงเงิน : 5,540,000 บาท

ความก้าวหน้าของงาน : 50.07%





10

งานก่อสร้างสวนสะสมพันธุ์ไม้ และโรงเรือนเพาะชำ

ผู้รับจ้าง : บริษัท สุวรรณพงศ์คอนสตรัคชั่น จำกัด

วันที่เริ่ม : 17 มิถุนายน 2565

วันครบกำหนด : 13 มีนาคม 2566

วงเงิน : 11,730,000 บาท

ความก้าวหน้าของงาน : 37.38%

11

งานก่อสร้างและปรับปรุงอาคารเป็นห้องปฏิบัติการสตูดิโอ สำนักวิชาสารสนเทศศาสตร์

ผู้รับจ้าง : บริษัท เอกธนะช เพ็ญท์ จำกัด

วันที่เริ่ม : 17 กันยายน 2565

วันครบกำหนด : 14 พฤษภาคม 2566

วงเงิน : 23,300,000 บาท

ความก้าวหน้าของงาน : 26.00%



โครงการงานหินเรียงยาแนวบริเวณแนวด้านข้างทางระบายน้ำภายในมหาวิทยาลัย (ส่วนอาคารสถานที่ดำเนินการ)



วันที่เริ่ม : 28 มิถุนายน 2565

ระยะเวลาก่อสร้าง : 28 มิถุนายน 2567

วงเงิน : 15,970,000 บาท

ปริมาณที่ทำได้ ณ ปัจจุบัน 240 เมตร



13

งานก่อสร้างโรงเก็บพัสดุกลางมหาวิทยาลัยวลัยลักษณ์



ผู้รับจ้าง : บริษัท ชุมพรคอยส์ เซ็นเตอร์ จำกัด

วันที่เริ่ม : 30 พฤศจิกายน 2565

วันครบกำหนด : 28 มิถุนายน 2566

วงเงิน : 14,278,000 บาท

ความก้าวหน้าของงาน : 18.94% (งวดที่ 2)

ก่อสร้างโรงผลิตน้ำประปาศูนย์การแพทย์



ผู้รับจ้าง : บริษัท นิธิรัฐกร เอ็นจิเนียริง จำกัด

วันที่เริ่ม : 1 ธันวาคม 2565

วันครบกำหนด : 27 กันยายน 2566

วงเงิน : 68,800,000 บาท

ความก้าวหน้าของงาน : 0.51%



โครงการงานซ่อมแซมผิวถนนที่ชำรุด ถนนวงแหวนรอบนอก



ผู้รับจ้าง : บริษัท รัชนิช จำกัด
 วันที่เริ่ม : 5 มกราคม 2566
 วันครบกำหนด : 5 กรกฎาคม 2566
 วงเงิน : 20,940,000 บาท
 ความก้ำวหน้าของงาน : 0.01%

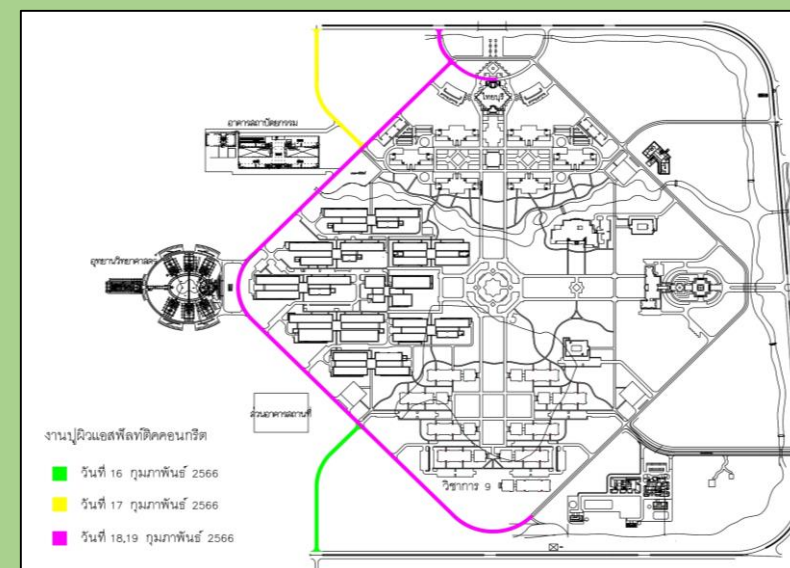

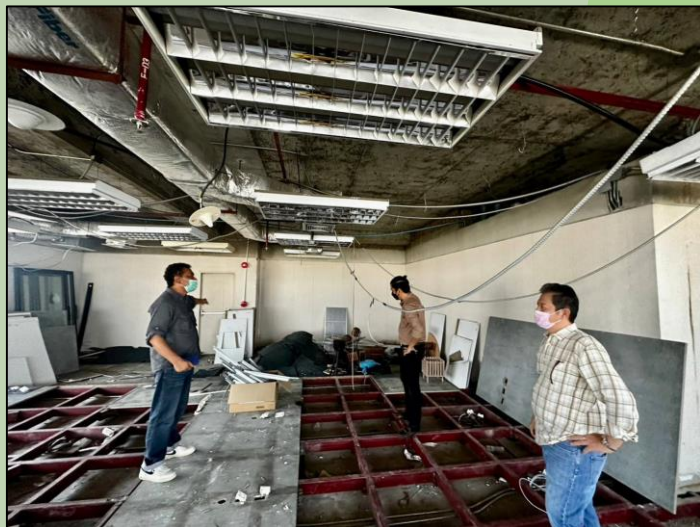

ผู้รับจ้าง : บริษัท บุญวิศวกรรม จำกัด

วันที่เริ่ม : 24 มกราคม 2566

วันครบกำหนด : 23 กรกฎาคม 2566

วงเงิน : 10,900,000 บาท



17

โครงการก่อสร้างเรือนกล้วยไม้

ผู้รับจ้าง : บริษัท สุวรรณพงศ์คอนสตรัคชั่น จำกัด

วงเงิน : 9,700,000 บาท

ระยะเวลาก่อสร้าง 270 วัน

ผู้รับจ้างรายใหม่มาลงนามสัญญา วันที่ 17 กุมภาพันธ์ 2566



แผนงาน งานออกแบบประมาณราคาโครงการก่อสร้าง ปีงบประมาณ พ.ศ. 2567

ลำดับที่	โครงการ	งบประมาณ (บาท)	ช่วงเวลาการออกแบบประมาณราคา																								ผู้ประสานงานหลัก
			เม.ย.-66				พ.ค.-66				มิ.ย.-66				ก.ค.-66				ส.ค.-66				ก.ย.-66				
			1	2	3	4	1	2	3	4	1	2	3	4	1	2	3	4	1	2	3	4	1	2	3	4	
	สิ่งก่อสร้างปีเดียว																										
1	อาคารฝึกทักษะจำลองทางการแพทย์	70,000,000																									คุณพงษ์พันธ์ บุญเมือง
2	อาคารศูนย์วิจัยความเป็นเลิศทางด้านสังคม	80,000,000																									คุณปวีณา อาโป
3	อาคารปฏิบัติการศูนย์วิจัยความเป็นเลิศทางด้านวิทยาศาสตร์และเทคโนโลยี	80,000,000																									คุณปวีณา อาโป
4	อาคารปฏิบัติการศูนย์วิจัยความเป็นเลิศทางด้านวิทยาศาสตร์สุขภาพ	80,000,000																									คุณปวีณา อาโป
5	อาคารหอพักนักวิจัยนานาชาติ	70,000,000																									คุณพงศ์ศักดิ์ พูลสวัสดิ์
6	ปรับปรุงสถานกีฬาและสุขภาพ	80,000,000																									คุณนุจรินทร์ บิลสัน
7	ปรับปรุงอาคารบรรณสารและสื่อการศึกษา	60,000,000																									คุณชัยภัทร บัวมุด
8	CENTER COURT สนามเทนนิส	50,000,000																									คุณชัยภัทร บัวมุด
9	ปรับปรุงถนน ลานจอดรถ และระบบระบายน้ำ กลุ่มอาคารเครื่องมือวิทยาศาสตร์	40,000,000																									คุณธนาพงศ์ เพชรนัย
10	อาคารอุทยานวิทยาศาสตร์ภาคใต้ตอนบน	327,500,000																									คุณชัยภัทร บัวมุด
	สิ่งก่อสร้างผูกพัน																										
1	ก่อสร้างอาคารศูนย์ประชุมนานาชาติภาคใต้ตอนบน	800,000,000																									
2	ก่อสร้างอาคารหอพักนักศึกษาแพทย์และพยาบาล	350,000,000																									คุณปวีณา อาโป

ระยะทาง 2.2 กม. (บ. S-ZONE)

แล้วเสร็จเมื่อ 2564

1

งานก่อสร้างรั้วจากซอย 13 → หัวซอย 8 (1.35 กม.)

ผู้รับจ้าง : หจก. หนึ่งบุญถาวรก่อสร้าง

ค่าก่อสร้าง : 1,705,500 บาท

เริ่มสัญญา 9 ธ.ค. 65

สิ้นสุดสัญญา 1 เม.ย. 66

ระยะเวลาก่อสร้าง 120 วัน

2

งานทำกำแพงจาก หัวซอย 8 → คลองเกียบ (3 กม.)

ผู้รับจ้าง : หจก. หนึ่งบุญถาวรก่อสร้าง

ค่าก่อสร้าง : 4,332,000 บาท

เริ่มสัญญา 20 ธ.ค. 65

สิ้นสุดสัญญา 18 เม.ย. 66

ระยะเวลาก่อสร้าง 120 วัน

งานทำกำแพงจากสวนไผ่ → เชื่อมต่อรั้ว

คลองเกียบ (2 กม.)

งบ : 3,750,000 บาท

ระยะเวลาก่อสร้าง 120 วัน

ตั้งแต่ 1 มี.ค. 66 สิ้นสุด 28 มิ.ย. 66

ส่ง PR ให้พัสดุแล้ว

งานทำกำแพงจาก บ.Sicon → บ้านปลักจอก (7 กม.)

งบ : 11,700,000 บาท

ออกแบบ : 1 - 7 ก.พ. 66

ประชุม TOR : 8 ก.พ. 66

จะจัดทำ PR 20 ก.พ. 66

จัดหาผู้รับจ้าง : 9 ก.พ. - 10 มี.ค. 66

ระยะเวลาก่อสร้าง 210 วัน

ตั้งแต่ 11 มี.ค. 66 สิ้นสุด 6 ต.ค. 66

7

3, 8

งานทำคันดินจาก คลองดิน → ป่าสวนไผ่

→ คลองเกียบ (5 กม.)

ผู้รับจ้าง : หจก. หนึ่งบุญถาวรก่อสร้าง

ค่าก่อสร้าง : 1,250,000 บาท

เริ่มสัญญา 10 ม.ค. 66

สิ้นสุดสัญญา 9 พ.ค. 66

ระยะเวลาก่อสร้าง 120 วัน

ทำกำแพงจาก คลองดิน → ป่าสวนไผ่ → คลองเกียบ (5 กม.)

งบ : 8,820,000 บาท

ออกแบบ : 8 - 14 พ.ค. 66

ประชุม TOR : 15 พ.ค. 66

จะจัดทำ PR 15 พ.ค. 66

จัดหาผู้รับจ้าง : 16 พ.ค. - 14 มิ.ย. 66

ระยะเวลาก่อสร้าง 180 วัน

ตั้งแต่ 15 มิ.ย. 66 สิ้นสุด 11 ธ.ค. 66

4

งานทำกำแพงจากอ่างเก็บน้ำชลประทาน

→ ประตูสะพานคลองดิน (2 กม.)

ผู้รับจ้าง : หจก. หนึ่งบุญถาวรก่อสร้าง

ค่าก่อสร้าง : 2,880,000 บาท

ระยะเวลาก่อสร้าง 90 วัน

ผู้รับจ้างลงนามในสัญญา ภายในวันที่ 15 ก.พ. 66

งานกำแพงจากอ่างเก็บน้ำ

ชลประทาน → สถานีไฟฟ้าย่อย

รวมรั้วเหล็กโปร่ง (1.7 กม.)

งบ : 2,760,000 บาท

ระยะเวลาก่อสร้าง 120 วัน

ตั้งแต่ 4 เม.ย. 66 สิ้นสุด 3 ส.ค. 66

ส่งส่วนการเงินและบัญชี 6 ก.พ. 66

6

BEAUTIFUL CAMPUS

Walailak University

