

รายงานความก้าวหน้า
โครงการก่อสร้างมหาวิทยาลัยวลัยลักษณ์
ประจำเดือนพฤษภาคม 2566



งานเพิ่มช่องทางจราจรถนนทางเข้ามหาวิทยาลัยวลัยลักษณ์



ผู้รับจ้าง	:	ห้างหุ้นส่วนจำกัด งานดีการโยธา
เลขที่สัญญา	:	10/2565 ลงวันที่ 14 ธ.ค. 64
		แนบท้ายสัญญา
		ครั้งที่ 1 ลงวันที่ 5/05/2565
		ครั้งที่ 2 ลงวันที่ 4/10/2565
		ครั้งที่ 3 ลงวันที่ 3/03/2566
วันที่เริ่ม	:	15 ธ.ค. 64
วันครบกำหนด	:	26 ก.พ. 66
จำนวนวัน	:	438 วัน
วงเงิน	:	11,600,000 บาท
งวดงาน	:	7/7 งวด
ความก้าวหน้างาน	:	100% (รอตรวจรับงวดสุดท้าย)

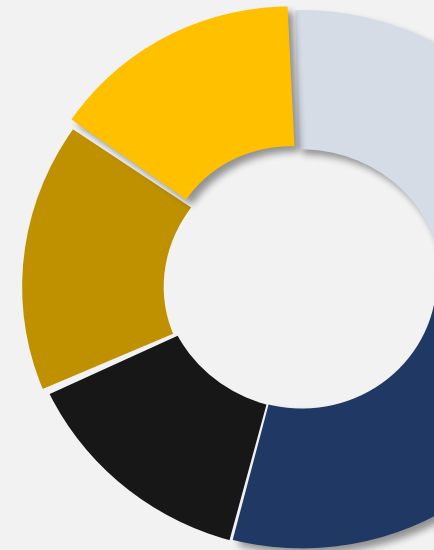

งานเพิ่มช่องทางจราจรถนนทางเข้ามหาวิทยาลัยวลัยลักษณ์

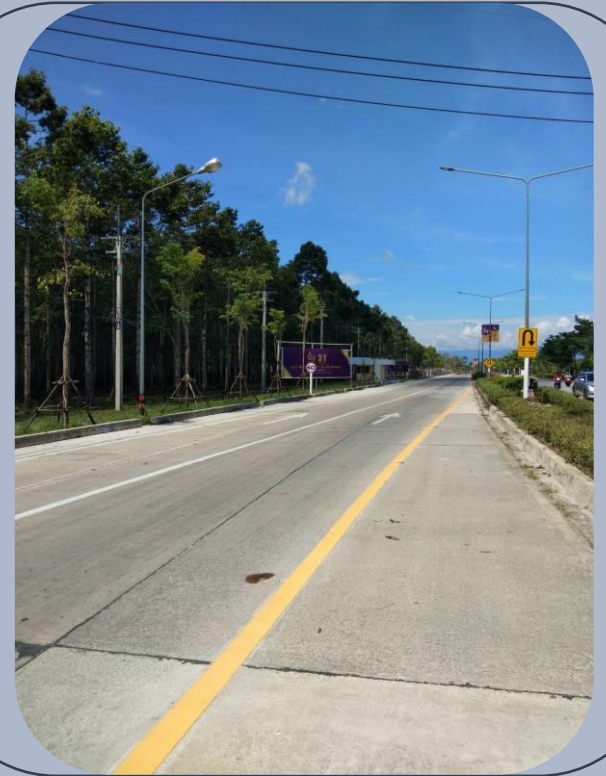

งานก่อสร้างห้องน้ำ โรงอาหารและไฟฟ้าแสงสว่างลานกางเต็นท์

ผู้รับจ้าง	:	บริษัท สุวรรณพงศ์คอนสตรัคชั่น จำกัด
เลขที่สัญญา	:	058/2565 ลงวันที่ 16 มิ.ย. 65
วันที่เริ่ม	:	17 มิ.ย. 65
วันครบกำหนด	:	12 ม.ค. 66
จำนวนวัน	:	210 วัน
วงเงิน	:	6,425,000 บาท
งวดงาน	:	8/8 งวด
ความก้าวหน้างาน	:	100.00%

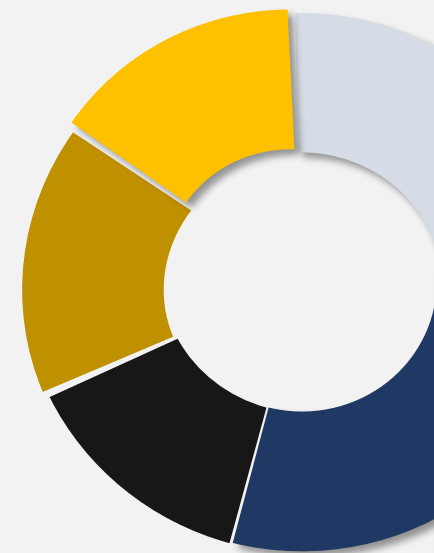

งานก่อสร้างห้องน้ำ โรงอาหารและไฟฟ้าแสงสว่างลานกางเต็นท์



งานก่อสร้างสวนสะสมพันธุ์ไม้และโรงเรือนเพาะชำ

ผู้รับจ้าง	:	บริษัท สุวรรณพงศ์คอนสตรัคชั่น จำกัด
เลขที่สัญญา	:	057/2565 ลงวันที่ 16 มิ.ย. 65
วันที่เริ่ม	:	17 มิ.ย. 65
วันครบกำหนด	:	10 เม.ย. 66
จำนวนวัน	:	298 วัน
วงเงิน	:	11,730,000 บาท
งวดงาน	:	8/9 งวด
ความก้าวหน้างาน	:	92.00%

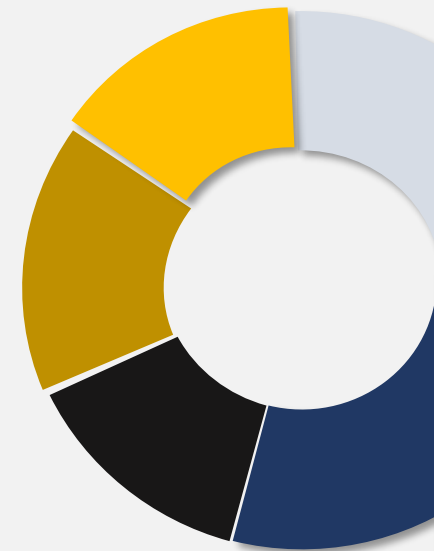

งานก่อสร้างสวนผสมพันธุ์ไม้และโรงเรือนเพาะชำ



งานก่อสร้างและปรับปรุงอาคารเป็นห้องปฏิบัติการสตูดิโอ สำนักวิชาสารสนเทศศาสตร์

ผู้รับจ้าง	:	บริษัท เอกธन्छ เพ็ญท์ จำกัด
เลขที่สัญญา	:	080/2565 ลงวันที่ 16 ก.ย. 65
วันที่เริ่ม	:	17 ก.ย. 65
วันครบกำหนด	:	14 พ.ค. 66
จำนวนวัน	:	240 วัน
วงเงิน	:	23,300,000 บาท
งวดงาน	:	4/8 งวด
ความก้าวหน้างาน	:	50.00%

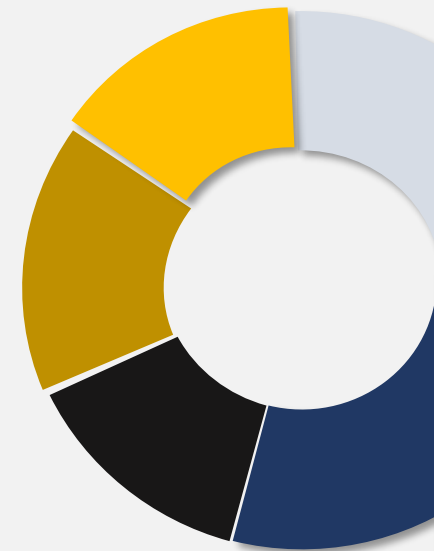

งานก่อสร้างและปรับปรุงอาคารเป็นห้องปฏิบัติการสตูดิโอ สำนักวิชาสารสนเทศศาสตร์

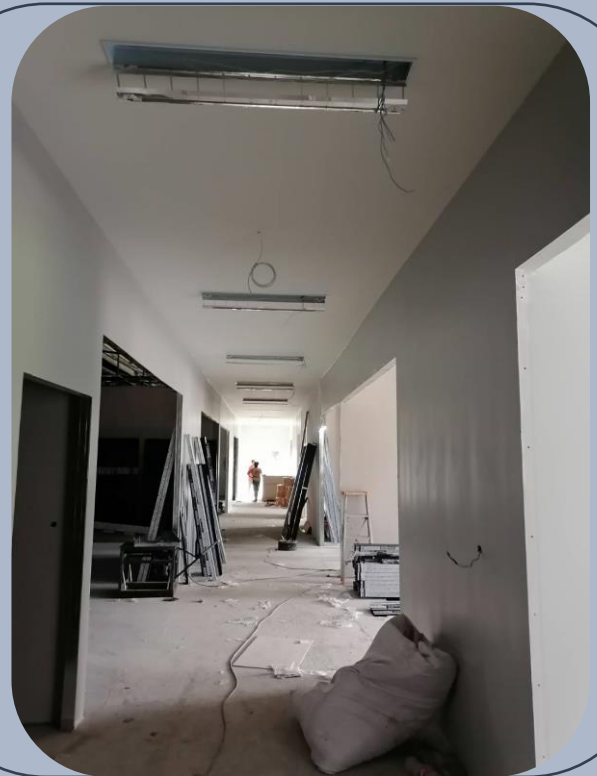

งานก่อสร้างโรงเก็บพัสดุกกลางมหาวิทยาลัยวลัยลักษณ์



ผู้รับจ้าง	:	บริษัท ชุมพรคอยส์เซ็นเตอร์ จำกัด
เลขที่สัญญา	:	018/2566 ลงวันที่ 30 พ.ย. 65
วันที่เริ่ม	:	1 ธ.ค. 65
วันครบกำหนด	:	28 มิ.ย. 66
จำนวนวัน	:	210 วัน
วงเงิน	:	14,278,000 บาท
งวดงาน	:	4/7 งวด
ความก้าวหน้างาน	:	94.53%

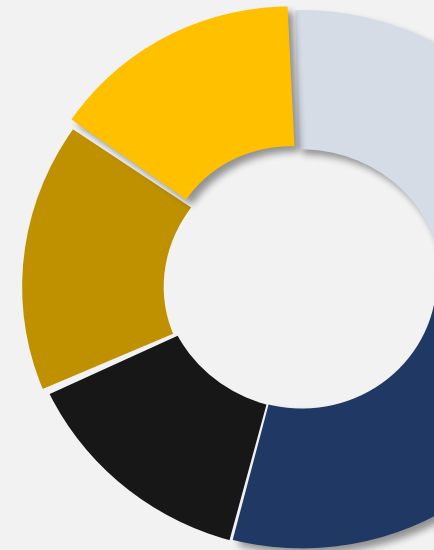

งานก่อสร้างโรงเก็บพัสดุกลางมหาวิทยาลัยวลัยลักษณ์



งานก่อสร้างโรงผลิตน้ำประปา ศูนย์การแพทย์มหาวิทยาลัยวลัยลักษณ์

ผู้รับจ้าง	:	บริษัท นิธิรัฐกร เอ็นจิเนียริ่ง จำกัด
เลขที่สัญญา	:	019/2566 ลงวันที่ 1 ธ.ค. 65
วันที่เริ่ม	:	2 ธ.ค. 65
วันครบกำหนด	:	27 ก.ย. 66
จำนวนวัน	:	300 วัน
วงเงิน	:	68,800,000 บาท
งวดงาน	:	3/9 งวด
ความก้าวหน้างาน	:	25.13%

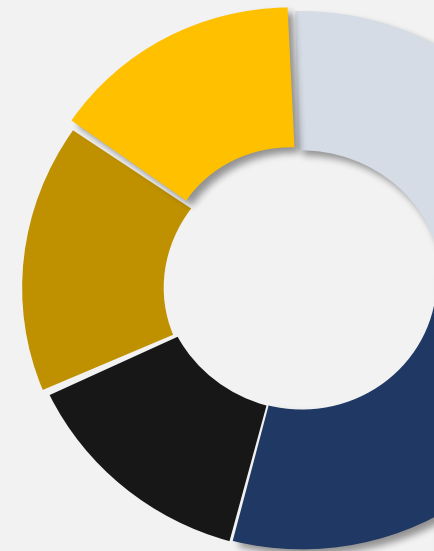

งานก่อสร้างโรงผลิตน้ำประปา ศูนย์การแพทย์มหาวิทยาลัยวลัยลักษณ์



งานซ่อมแซมผิวถนนที่ชำรุด ถนนวงแหวนรอบนอก



ผู้รับจ้าง	:	บริษัท ธีชนิช จำกัด
เลขที่สัญญา	:	056/2565 ลงวันที่ 4 ม.ค. 66
วันที่เริ่ม	:	5 ม.ค. 66
วันครบกำหนด	:	3 ก.ค. 66
จำนวนวัน	:	180 วัน
วงเงิน	:	20,940,000 บาท
งวดงาน	:	0/6 งวด
ความก้าวหน้างาน	:	99.50%

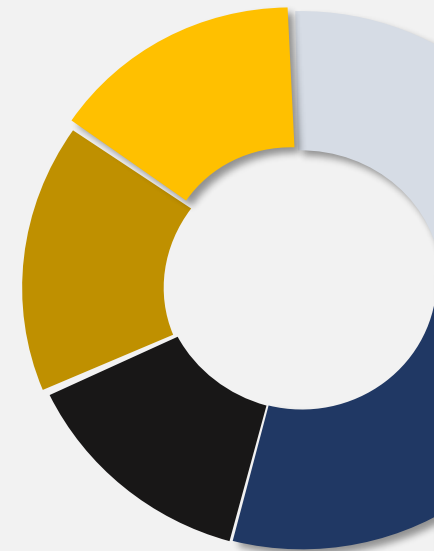

งานซ่อมแซมผิวถนนที่ชำรุด ถนนวงแหวนรอบนอก



งานปรับปรุงหน่วยประสานงานมหาวิทยาลัยวลัยลักษณ์

ผู้รับจ้าง	:	บริษัท บุญวิศวกรรม จำกัด
เลขที่สัญญา	:	130/2566 ลงวันที่ 24 ม.ค. 66
วันที่เริ่ม	:	25 ม.ค. 66
วันครบกำหนด	:	23 ก.ค. 66
จำนวนวัน	:	180 วัน
วงเงิน	:	10,900,000 บาท
งวดงาน	:	2/5 งวด
ความก้าวหน้างาน	:	75.00%

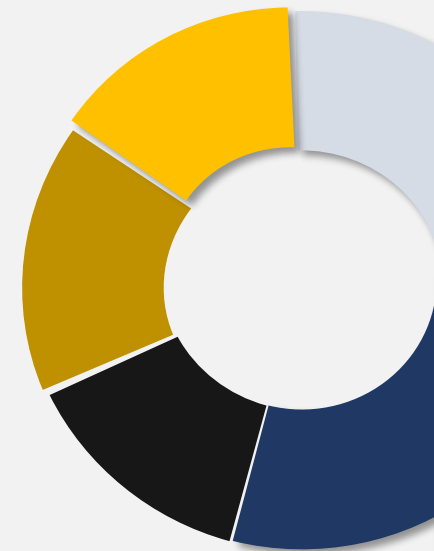

งานปรับปรุงหน่วยประสานงานมหาวิทยาลัยวลัยลักษณ์

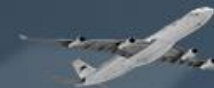

งานปรับปรุงอาคารบริหารมหาวิทยาลัยวลัยลักษณ์

ผู้รับจ้าง	:	บริษัท เพาเวอร์ไลน์ เอ็นจิเนียริง จำกัด (มหาชน)
เลขที่สัญญา	:	140/2566 ลงวันที่ 15 ก.พ. 66
วันที่เริ่ม	:	16 ก.พ. 66
วันครบกำหนด	:	12 พ.ย. 66
จำนวนวัน	:	270 วัน
วงเงิน	:	60,000,000 บาท
งวดงาน	:	1/9 งวด
ความก้าวหน้างาน	:	6.00%

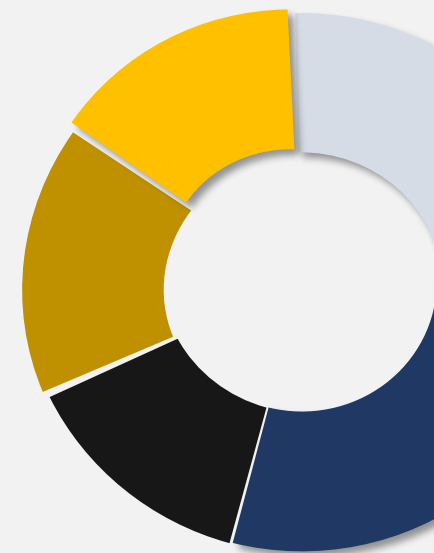

งานปรับปรุงอาคารบริหารมหาวิทยาลัยวลัยลักษณ์



งานก่อสร้างโรงเรียนกล้วยไม้

ผู้รับจ้าง	:	บริษัท สุวรรณพงศ์คอนสตรัคชั่น จำกัด
เลขที่สัญญา	:	159/2566 ลงวันที่ 17 ก.พ. 66
วันที่เริ่ม	:	18 ก.พ. 66
วันครบกำหนด	:	15 ก.ย. 66
จำนวนวัน	:	210 วัน
วงเงิน	:	9,700,000 บาท
งวดงาน	:	1/7 งวด
ความก้าวหน้างาน	:	10.47%

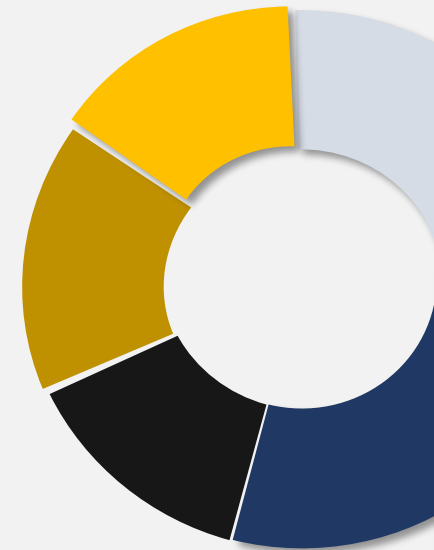

งานก่อสร้างโรงเรือนกล้วยไม้

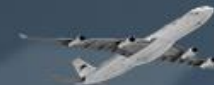

งานปรับปรุงอาคาร WU RESIDENCE A, B

ผู้รับจ้าง	:	บริษัท ทูพี ธุรกิจ จำกัด
เลขที่สัญญา	:	167/2566 ลงวันที่ 28 ก.พ. 66
วันที่เริ่ม	:	1 มี.ค. 66
วันครบกำหนด	:	29 พ.ค. 66
จำนวนวัน	:	90 วัน
วงเงิน	:	2,378,000 บาท
งวดงาน	:	3/3 งวด
ความก้าวหน้างาน	:	100.00%

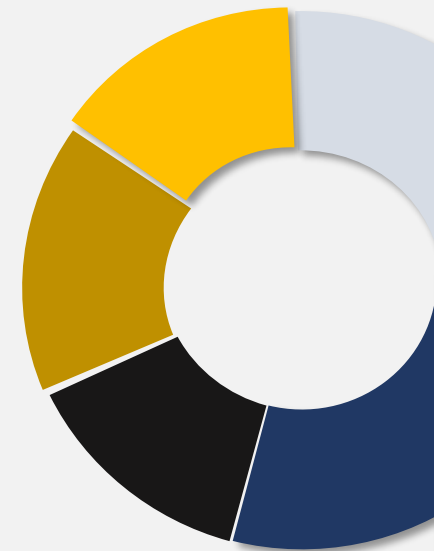

งานปรับปรุงอาคาร WU RESIDENCE A, B



งานก่อสร้างอาคารวิจัยระดับก้าวหน้ามหาวิทยาลัยวลัยลักษณ์



ผู้รับจ้าง	:	ห้างหุ้นส่วนจำกัด ชุมพรตั้งฮวดหลี
เลขที่สัญญา	:	204/2566 ลงวันที่ 12 เม.ย. 66
วันที่เริ่ม	:	13 เม.ย. 66
วันครบกำหนด	:	7 ม.ค. 67
จำนวนวัน	:	270 วัน
วงเงิน	:	38,999,800 บาท
งวดงาน	:	0/9 งวด
ความก้าวหน้างาน	:	6.21%

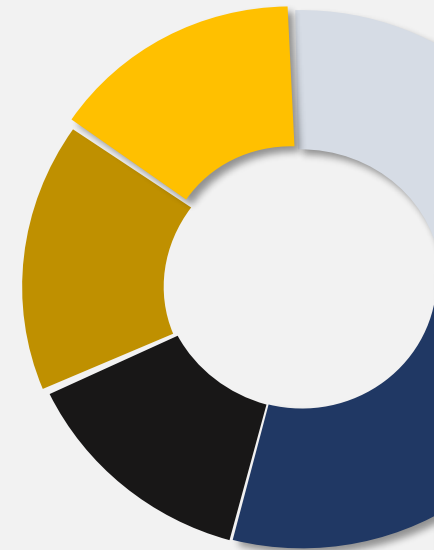

งานก่อสร้างอาคารวิจัยระดับก้าวหน้ามหาวิทยาลัยวลัยลักษณ์



งานก่อสร้างและปรับปรุงศูนย์กีฬาและสุขภาพ (งานก่อสร้างสนามเบดมินตัน)

ผู้รับจ้าง	:	ห้างหุ้นส่วนจำกัด ชุมพรตั้งฮวดหลี
เลขที่สัญญา	:	204/2566 ลงวันที่ 12 เม.ย. 66
วันที่เริ่ม	:	13 เม.ย. 66
วันครบกำหนด	:	7 ม.ค. 67
จำนวนวัน	:	180 วัน
วงเงิน	:	25,490,000 บาท
งวดงาน	:	0/7 งวด
ความก้าวหน้างาน	:	3.51%

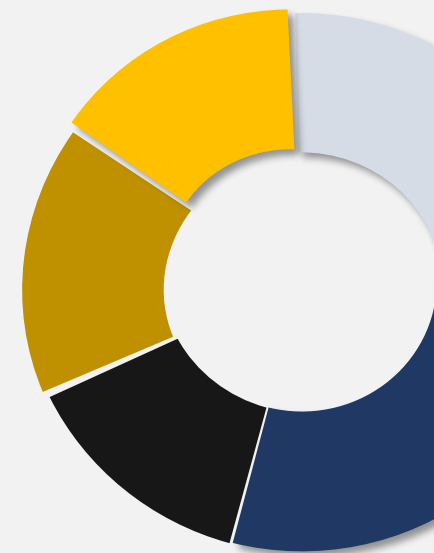

งานก่อสร้างและปรับปรุงศูนย์กีฬาและสุขภาพ (งานก่อสร้างสนามเบดมินตัน)



งานปรับปรุงหอพักลักษณะนิเวศ 1 จำนวน 102 ห้อง

ผู้รับจ้าง	:	บริษัท เพิ่มพรการก่อสร้าง จำกัด
เลขที่สัญญา	:	210/2566 ลงวันที่ 3 พ.ค. 66
วันที่เริ่ม	:	4 พ.ค. 66
วันครบกำหนด	:	2 ก.ค. 67
จำนวนวัน	:	60 วัน
วงเงิน	:	2,250,000 บาท
งวดงาน	:	0/1 งวด
ความก้าวหน้างาน	:	6.21%

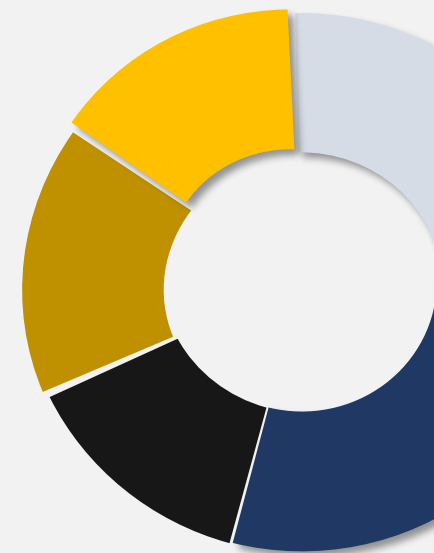

งานปรับปรุงหอพักลักษณะนิเวศ 1 จำนวน 102 ห้อง

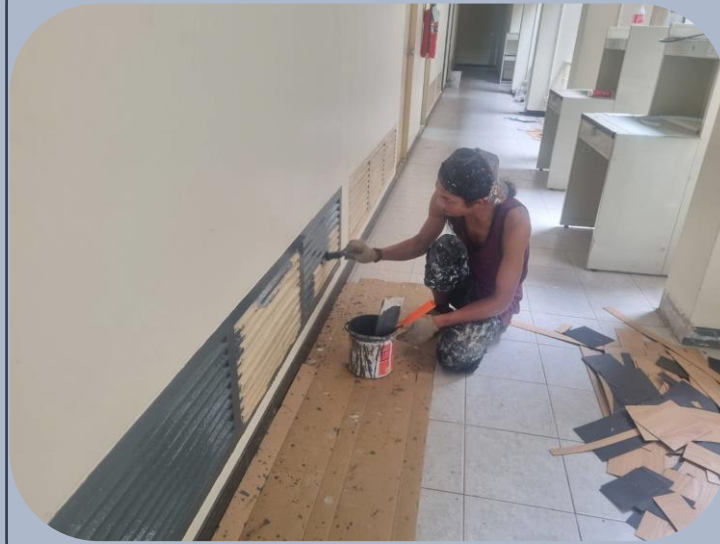

งานก่อสร้างและปรับปรุงศูนย์กีฬาและสุขภาพ (งานก่อสร้างหลังคาคลุมสระ ฝึกซ้อม อาคารสระว่ายน้ำ และงานปรับปรุงอาคารวิทยาศาสตร์การกีฬา)

ผู้รับจ้าง	:	บริษัท สุวรรณพงศ์คอนสตรัคชั่น จำกัด
เลขที่สัญญา	:	214/2566 ลงวันที่ 15 พ.ค. 66
วันที่เริ่ม	:	16 พ.ค. 66
วันครบกำหนด	:	11 พ.ย. 66
จำนวนวัน	:	180 วัน
วงเงิน	:	15,900,000 บาท
งวดงาน	:	0/6 งวด
ความก้าวหน้างาน	:	0.18%

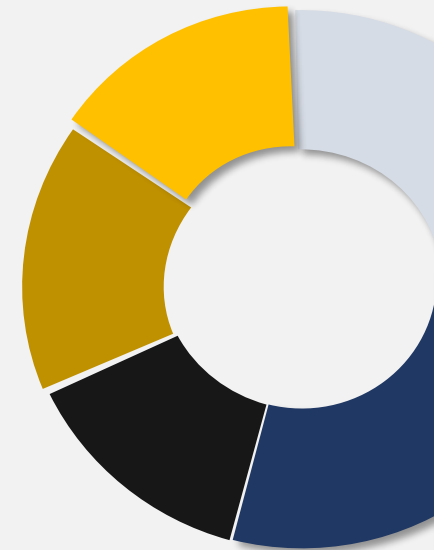

งานก่อสร้างและปรับปรุงศูนย์กีฬาและสุขภาพ (งานก่อสร้างหลังคาคลุมสระ ฝึกซ้อม อาคารระว่ายน้ำ และงานปรับปรุงอาคารวิทยาศาสตร์การกีฬา)



โครงการที่กำลังเริ่มดำเนินการ (อยู่ระหว่างการลงนามสัญญา)

1. งานก่อสร้างอาคารแหล่งเรียนรู้ด้านศิลปะและวัฒนธรรมภาคใต้ อาคารวัฒนธรรมวลัยลักษณ์ (งานก่อสร้างถนน)

ผู้รับจ้าง	ห้างหุ้นส่วนจำกัด สุขศรีณย์
วงเงินก่อสร้าง	4,478,500.00 บาท

An aerial photograph of a university campus. The image shows various buildings, green spaces, and a road. A large, semi-transparent orange rounded rectangle is overlaid in the center, containing Thai text. The text is in a bold, black, sans-serif font. The background shows a mix of greenery and built-up areas, including a large open field and several multi-story buildings.

**ความก้าวหน้างานก่อสร้างกำแพง
และทำคันดินพื้นที่รอบมหาวิทยาลัย**

แผนงานก่อสร้างกำแพงและทำคันดินพื้นที่รอบมหาวิทยาลัยวลัยลักษณ์

ระยะทาง 2.2 กม. (บ. S-ZONE)

แล้วเสร็จเมื่อ 2564

งานก่อสร้างกำแพงกันแนวเขตพื้นที่จากบริษัทไซคอน - บ้านปลักจอก (7 กม.)

ผู้รับจ้าง : บริษัท ทูพี ฐรกิจ จำกัด

งบ : 11,700,000 บาท

ระยะเวลาก่อสร้าง 300 วัน

งานก่อสร้างกำแพงกันแนวเขตพื้นที่อ่างเก็บน้ำชลประทาน

- สถานีไฟฟ้าย่อย (1.7 กม.)

ผู้รับจ้าง : บริษัท นิวตริโน จำกัด

งบ : 2,760,000 บาท

ระยะเวลาก่อสร้าง 120 วัน

งานก่อสร้างกำแพงกันแนวเขตด้านทิศตะวันตกพื้นที่ฟาร์ม (แปลง 4) (1.35 กม.)

ผู้รับจ้าง : หจก. หนึ่งบุญถาวรก่อสร้าง

ค่าก่อสร้าง : 1,705,500 บาท

เริ่มสัญญา 8 ธ.ค. 65

สิ้นสุดสัญญา 1 เม.ย. 66

ระยะเวลาก่อสร้าง 120 วัน

ดำเนินการแล้วเสร็จ 100%

งานก่อสร้างกำแพงกันแนวเขตพื้นที่จากซอย 8

ถึงสะพานคลองเกษิม (3 กม.)

ผู้รับจ้าง : หจก. หนึ่งบุญถาวรก่อสร้าง

ค่าก่อสร้าง : 4,352,000 บาท

เริ่มสัญญา 20 ธ.ค. 65

สิ้นสุดสัญญา 18 เม.ย. 66

ระยะเวลาก่อสร้าง 120 วัน

ขยายสัญญาถึง 22 พ.ค. 66

สะพานคลองเกษิม (2 กม.)

ผู้รับจ้าง : บริษัท นิวตริโน จำกัด

งบ : 3,750,000 บาท

ระยะเวลาก่อสร้าง 120 วัน

ก่อสร้างกำแพงกันแนวเขตพื้นที่จากสะพานคลองดิน
ทิศใต้ของที่พักรถบุคลากร-แปลงสวนไผ่ (4.185 กม.)

- งบ : 8,630,000 บาท

- อยู่ระหว่าง สำรอง ออกแบบ และประมาณราคา

คาดว่าจะแล้วเสร็จภายในวันที่ 16 มิถุนายน 2566

งานจ้างทำคันดินปรับระดับเพื่อเป็นคันกันน้ำป้องกันน้ำท่วม

จากสะพานบ้านคลองดิน-ทิศใต้ของที่พักรถบุคลากร-แปลงสวนไผ่ (4.1 กม.)

ผู้รับจ้าง : หจก. หนึ่งบุญถาวรก่อสร้าง

ค่าก่อสร้าง : 1,250,000 บาท

เริ่มสัญญา 10 ม.ค. 66

สิ้นสุดสัญญา 9 พ.ค. 66

ระยะเวลาก่อสร้าง 120 วัน

ขยายสัญญาถึง 3 มิ.ย. 66

งานก่อสร้างกำแพงกันแนวเขตพื้นที่จากสะพานวัด

คลองดิน - อ่างเก็บน้ำหลังศูนย์การแพทย์ (1.5 กม.)

ผู้รับจ้าง : หจก. หนึ่งบุญถาวรก่อสร้าง

ค่าก่อสร้าง : 2,880,000 บาท

เริ่มสัญญา 17 ก.พ. 66

สิ้นสุดสัญญา 18 พ.ค. 66

ระยะเวลาก่อสร้าง 90 วัน

ข้อมูล ณ วันที่ 12 มิถุนายน 2566

โครงการก่อสร้างกำแพงกั้นแนวเขตด้านทิศตะวันตกที่ฟาร์ม (แปลง 4)

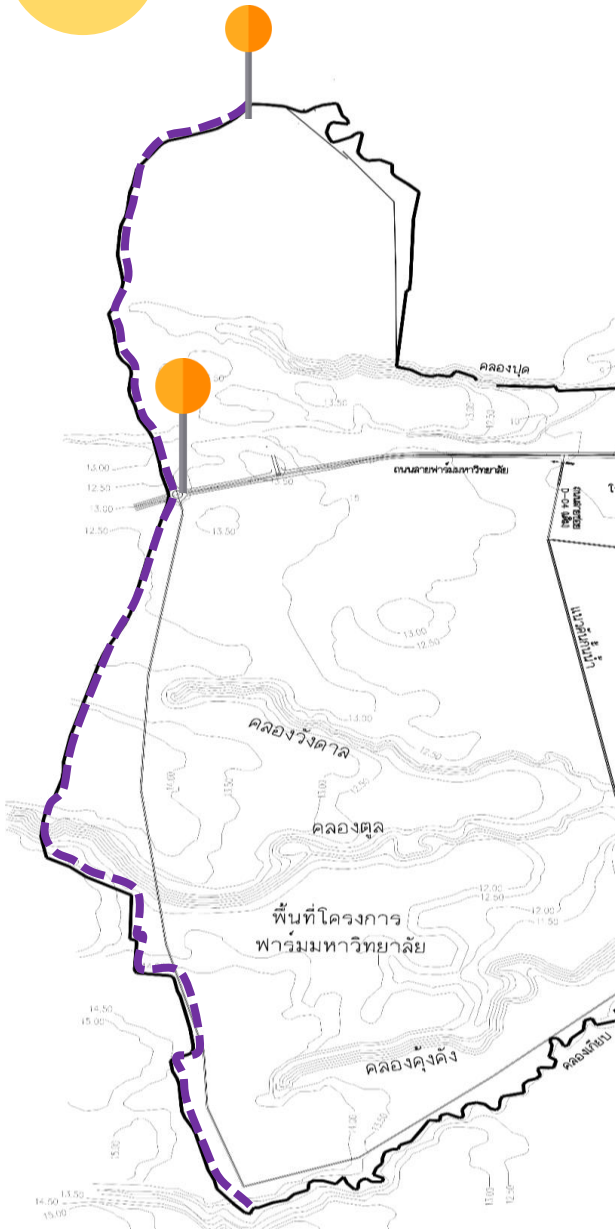

ผู้รับจ้าง : หจก. หนึ่งบุญถาวรก่อสร้าง (1.35 กม.)

ค่าก่อสร้าง : 1,705,500 บาท

เริ่มสัญญา 3 ธ.ค. 65

สิ้นสุดสัญญา 1 เม.ย. 66

ระยะเวลาก่อสร้าง 120 วัน

ปัจจุบันงานก่อสร้างแล้วเสร็จตามสัญญา

- ไม่สามารถดำเนินการได้ 380 เมตร กรณีพิจารณาที่ดินของราษฎร จำนวน 1 คน

โครงการก่อสร้างกำแพงกันแนวเขตพื้นที่จากซอย 8 ถึงสะพานคลองเกียบ

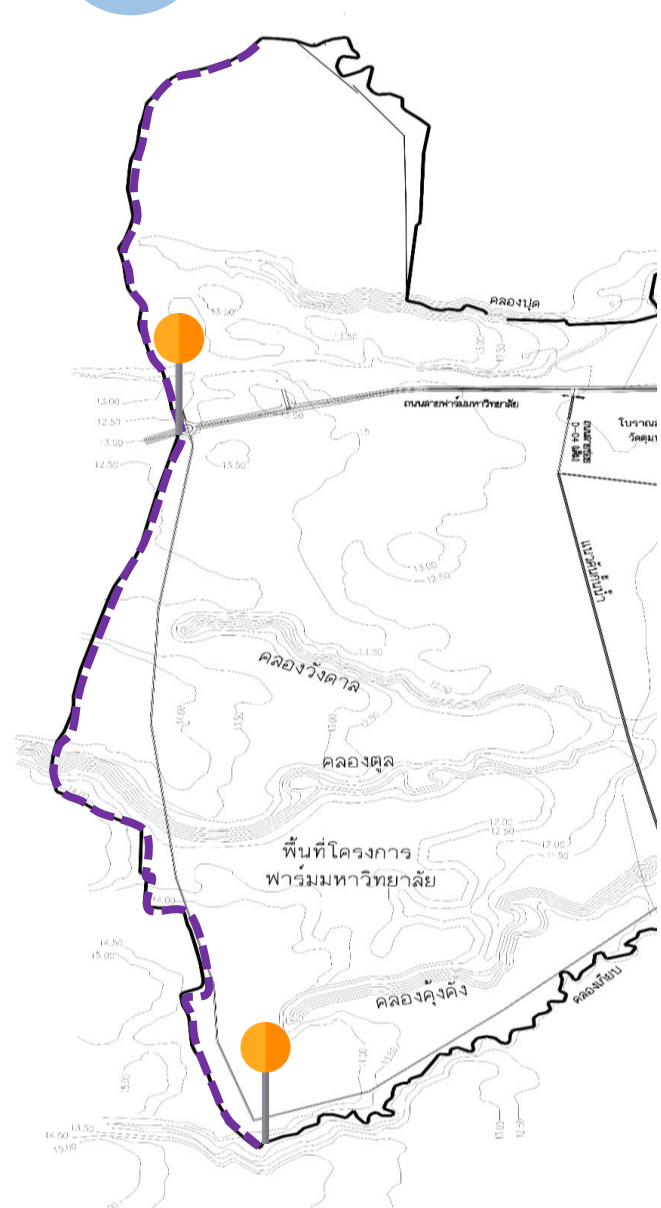

ผู้รับจ้าง : หจก. หนึ่งบุญถาวรก่อสร้าง (3 กม.)

ค่าก่อสร้าง : 4,352,000 บาท

เริ่มสัญญา 20 ธ.ค. 65

สิ้นสุดสัญญา 18 เม.ย. 66 (ขยายสัญญาถึง 22 พ.ค. 66)

ระยะเวลาก่อสร้าง 120 วัน

ความก้าวหน้างาน : 95.00%

- มีงานยกเลิกระยะทาง 250 เมตร

3

โครงการงานจ้างทำคันดินปรับระดับเพื่อเป็นคันกั้นน้ำป้องกันน้ำท่วมจากสะพานบ้านคลองดิน-ทิศใต้ของที่พักบุคลากร-แปลงสวนไผ่

ผู้รับจ้าง : หจก. หนึ่งบุญถาวรก่อสร้าง (4.1 กม.)

ค่าก่อสร้าง : 1,250,000 บาท

เริ่มสัญญา 10 ม.ค. 66

สิ้นสุดสัญญา 9 พ.ค. 66 (ขยายสัญญาถึง 3 มิ.ย. 66)

ระยะเวลาก่อสร้าง 120 วัน

ความก้าวหน้างาน : 80.00%

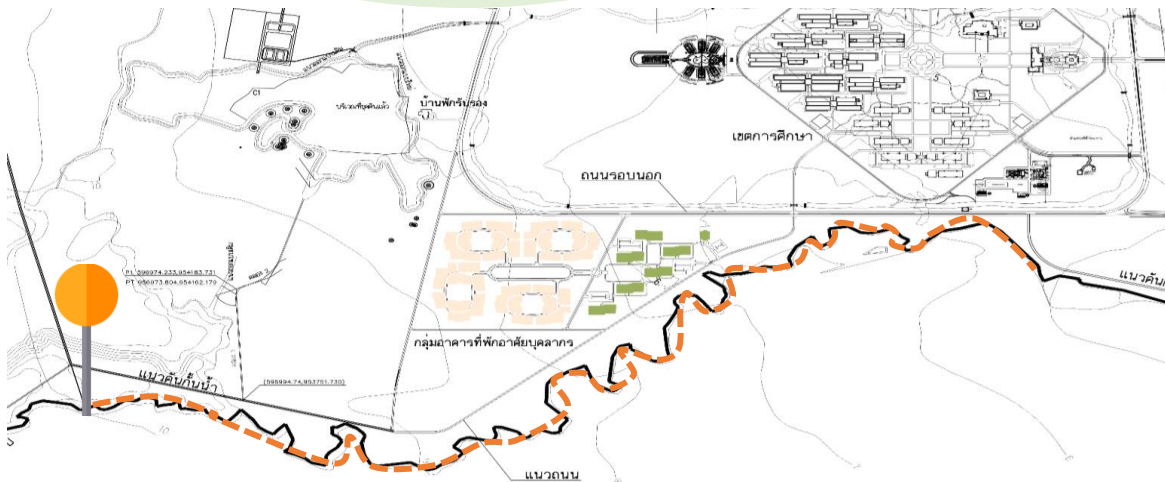

โครงการก่อสร้างกำแพงกันแนวเขตพื้นที่จากสะพานวัดคลองดิน - อ่างเก็บน้ำหลังศูนย์การแพทย์



ผู้รับจ้าง : หจก. หนึ่งบุญถาวรก่อสร้าง (1.5 กม.)

ค่าก่อสร้าง : 2,880,000 บาท

เริ่มสัญญา 17 ก.พ. 66

สิ้นสุดสัญญา 18 พ.ค. 66

ระยะเวลาก่อสร้าง 90 วัน

ความก้าวหน้างาน : 5.00%

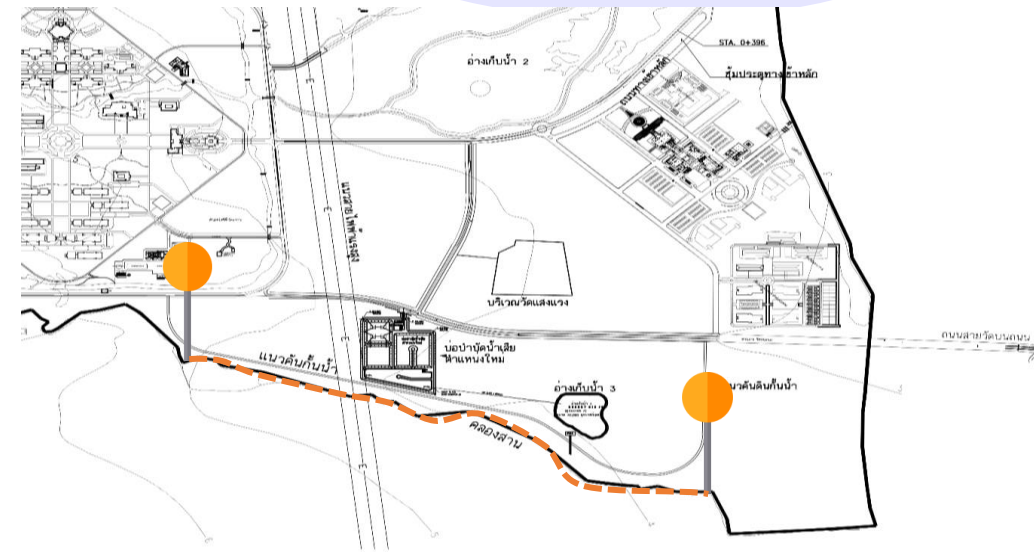

โครงการก่อสร้างกำแพงกันแนวเขตพื้นที่แปลงสวนไผ่ - สะพานคลองเกียบ

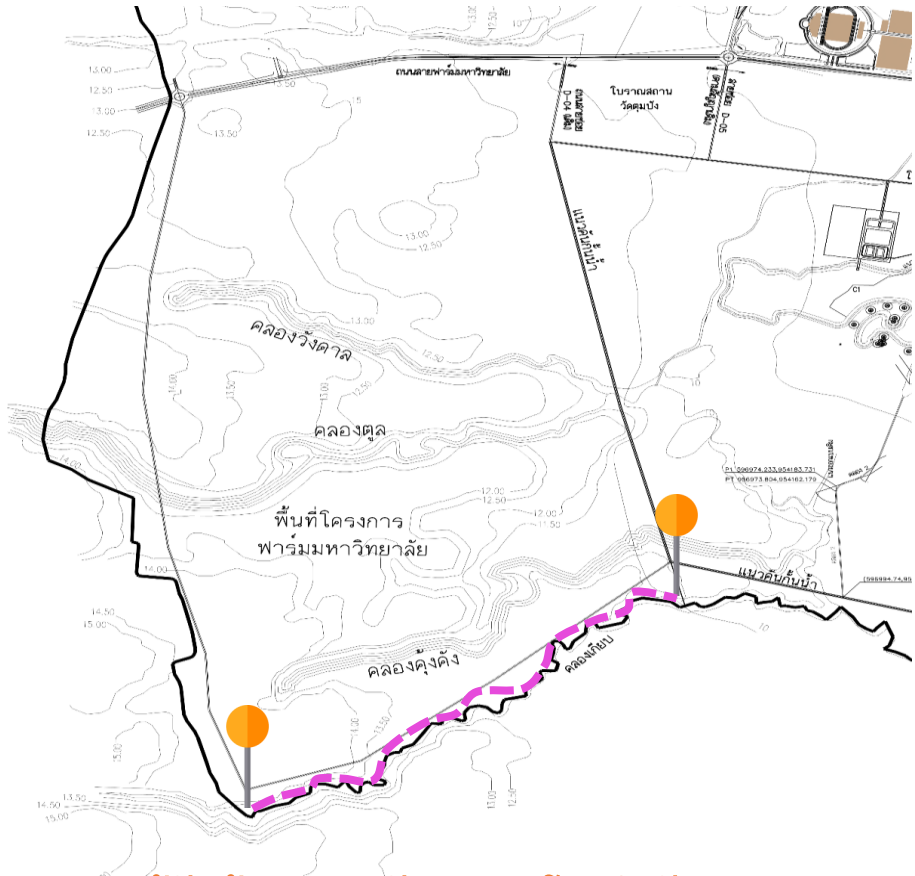

ผู้รับจ้าง : บริษัท นิวทรีโน จำกัด

งบ : 3,750,000 บาท (2 กม.)

ระยะเวลาก่อสร้าง 120 วัน

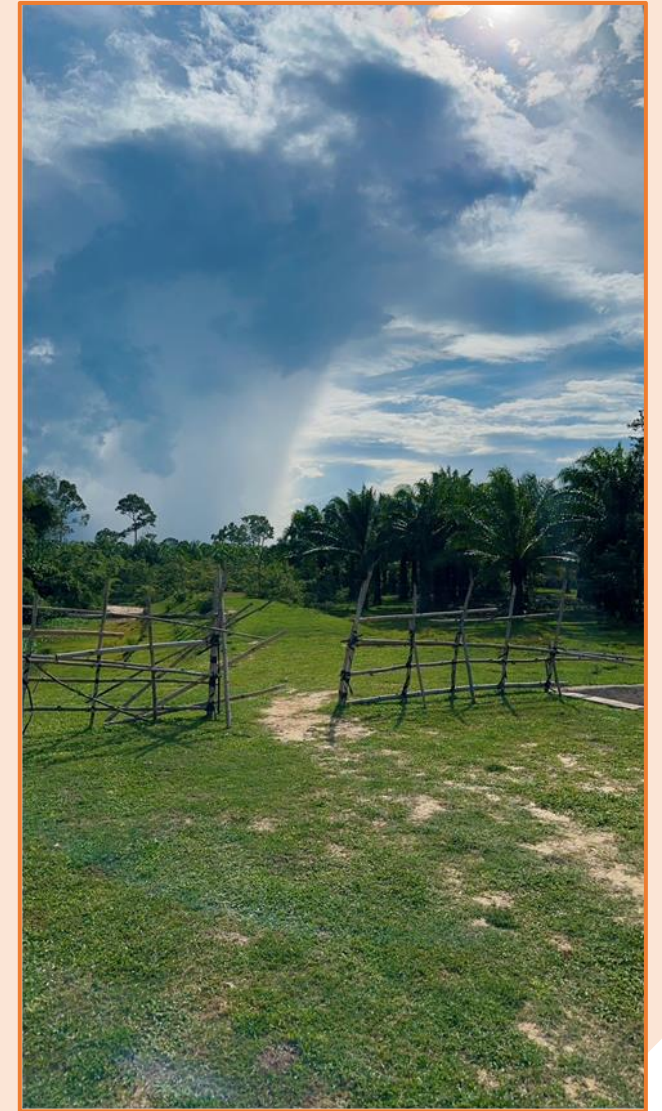
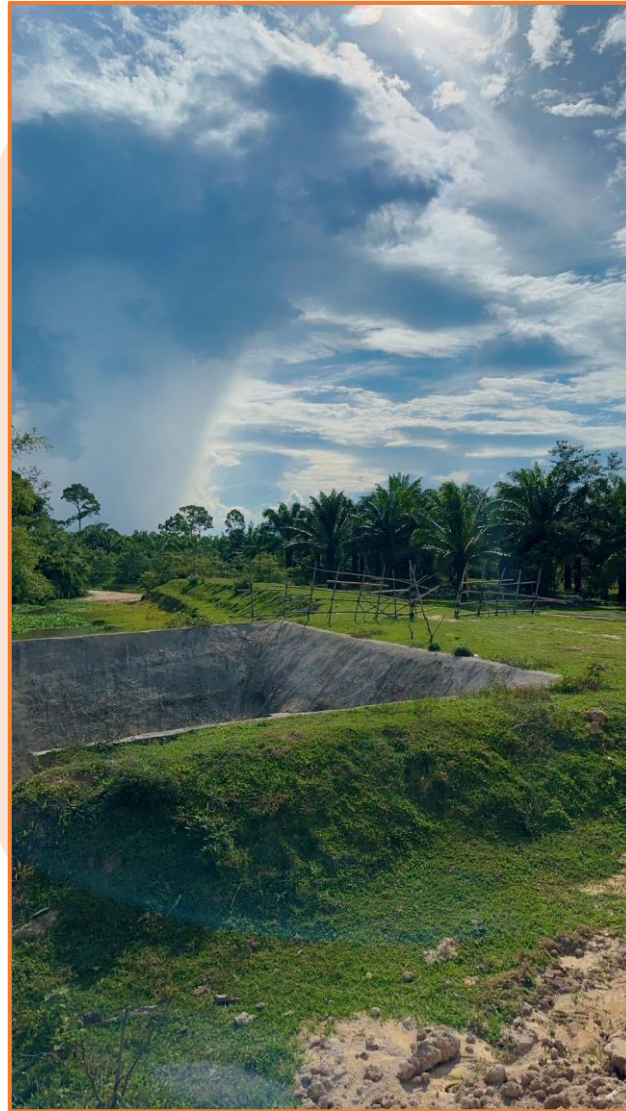

โครงการก่อสร้างกำแพงกันแนวเขตพื้นที่ อ่างเก็บน้ำชลประทาน – สถานีไฟฟ้าย่อย

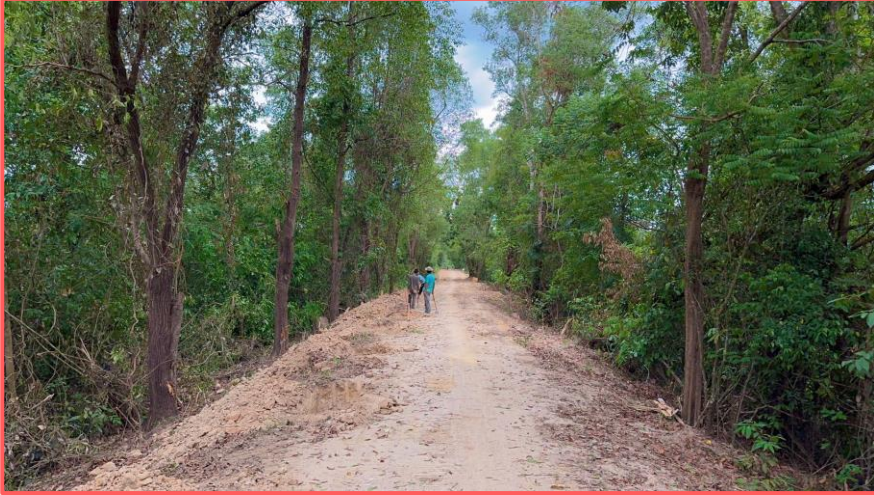

ผู้รับจ้าง : บริษัท นิวทรีโน จำกัด
 งบประมาณ : 2,760,000 บาท (1.7 กม.)
 ระยะเวลาก่อสร้าง 120 วัน

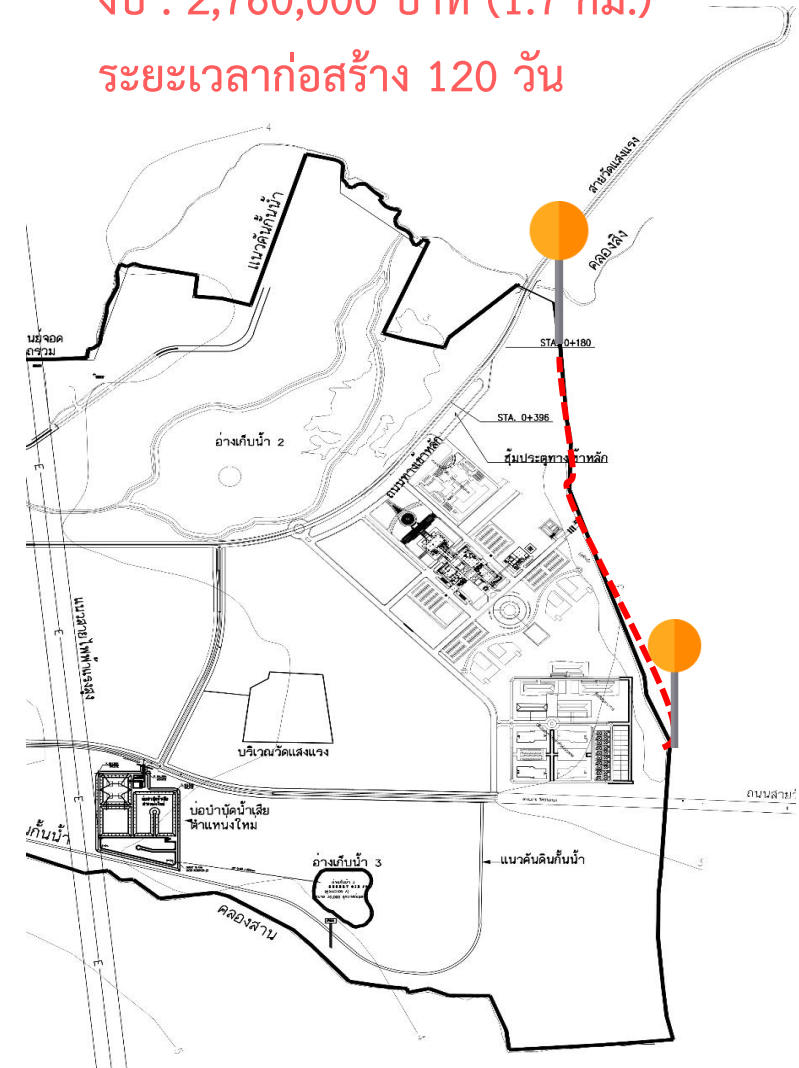



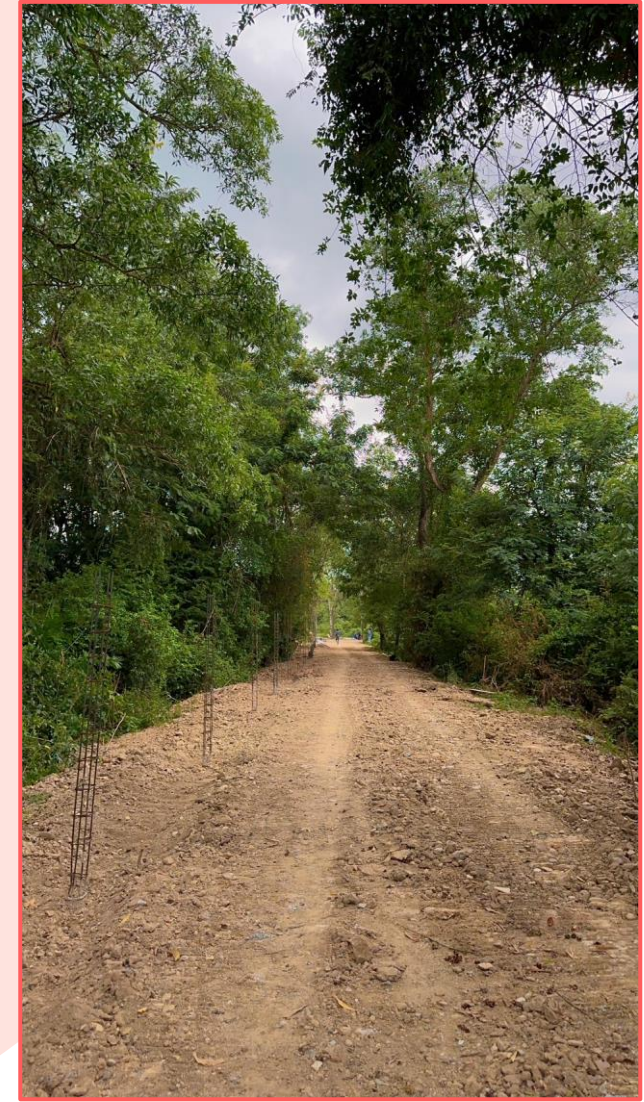
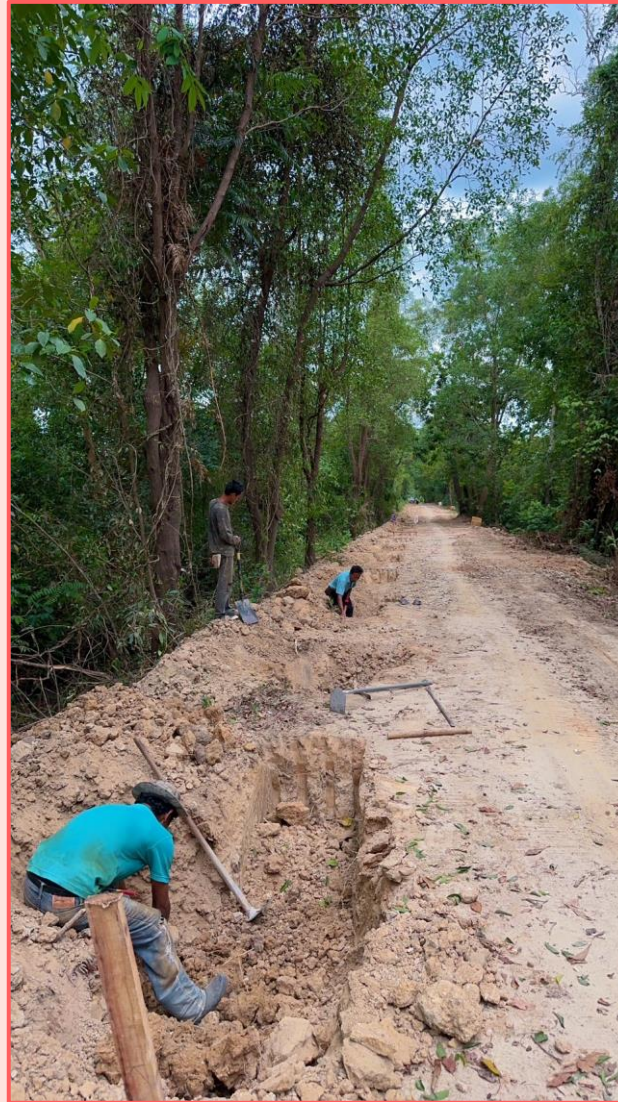

โครงการก่อสร้างกำแพงกันแนวเขตพื้นที่จากบริษัทไซคอน - บ้านปลักจอก

ผู้รับจ้าง : บริษัท ทูพี ธรูกิจ จำกัด
 งบ : 11,700,000 บาท (7 กม.)
 ระยะเวลาก่อสร้าง 300 วัน

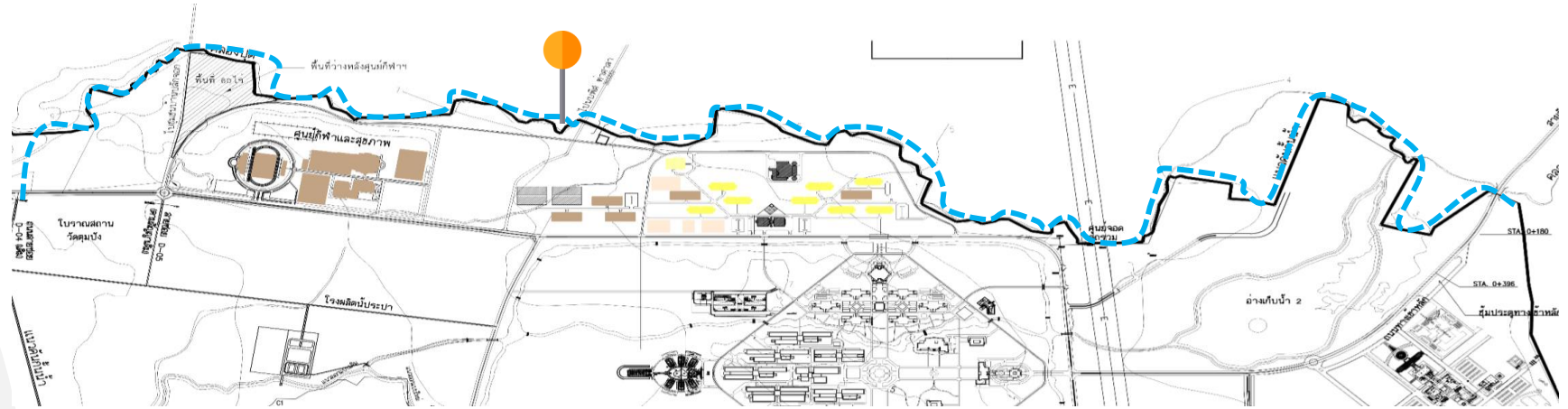

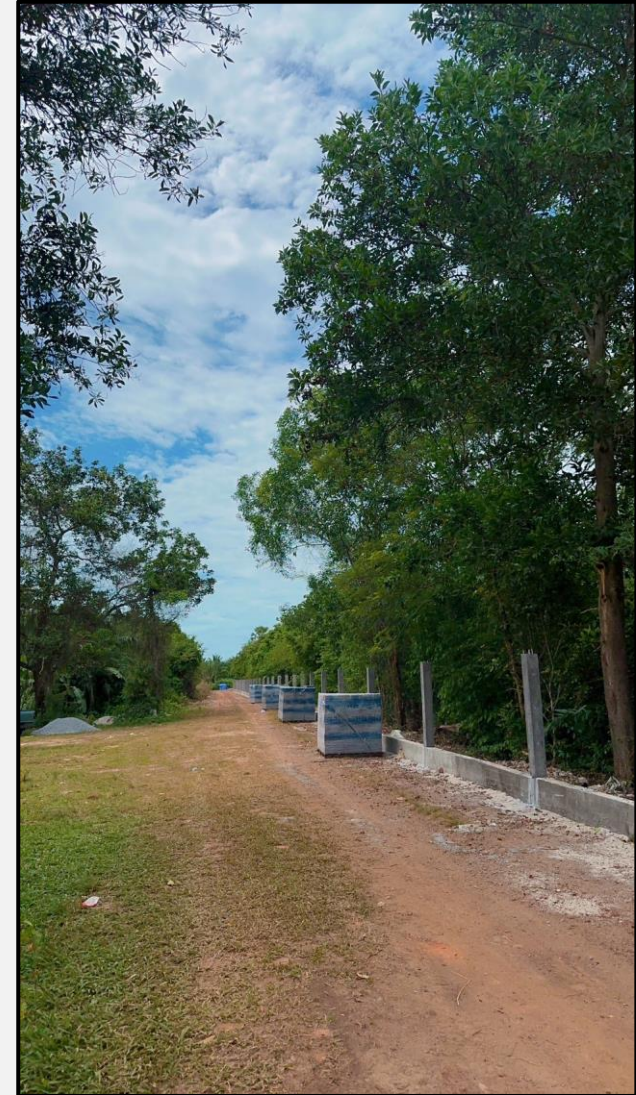

โครงการก่อสร้างกำแพงกันแนวเขตพื้นที่จากสะพานคลองดิน-ทิศใต้ของที่พักบุคลากร-แปลงสวนไผ่



งบ : 8,630,000 บาท (4.185 กม.)

- เนื่องจากได้เปลี่ยนรูปแบบของกำแพงใหม่ อยู่ระหว่าง สำรวจ ออกแบบ และประมาณราคา คาดว่าจะแล้วเสร็จภายในวันที่ 16 มิถุนายน 2566

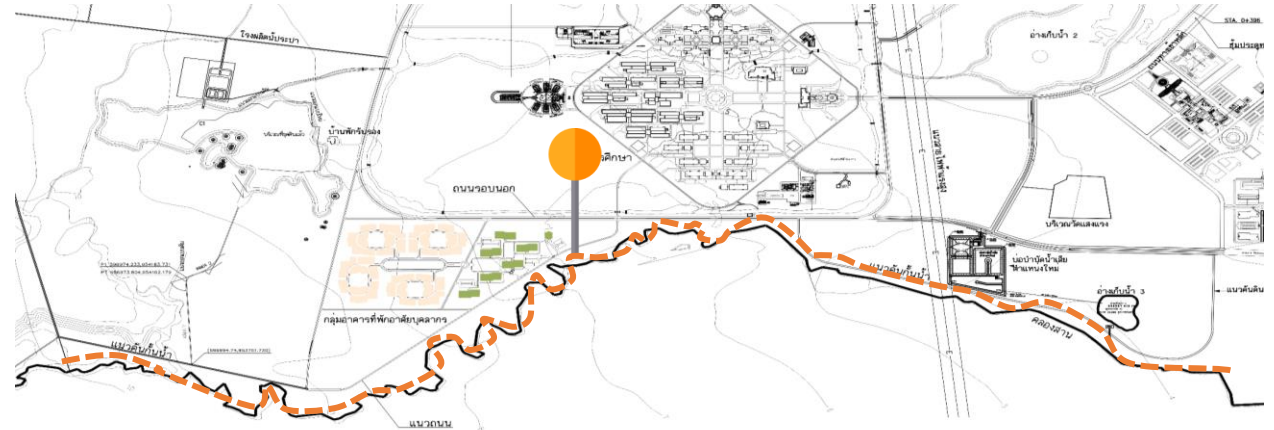

งานรั้วขาวบอย

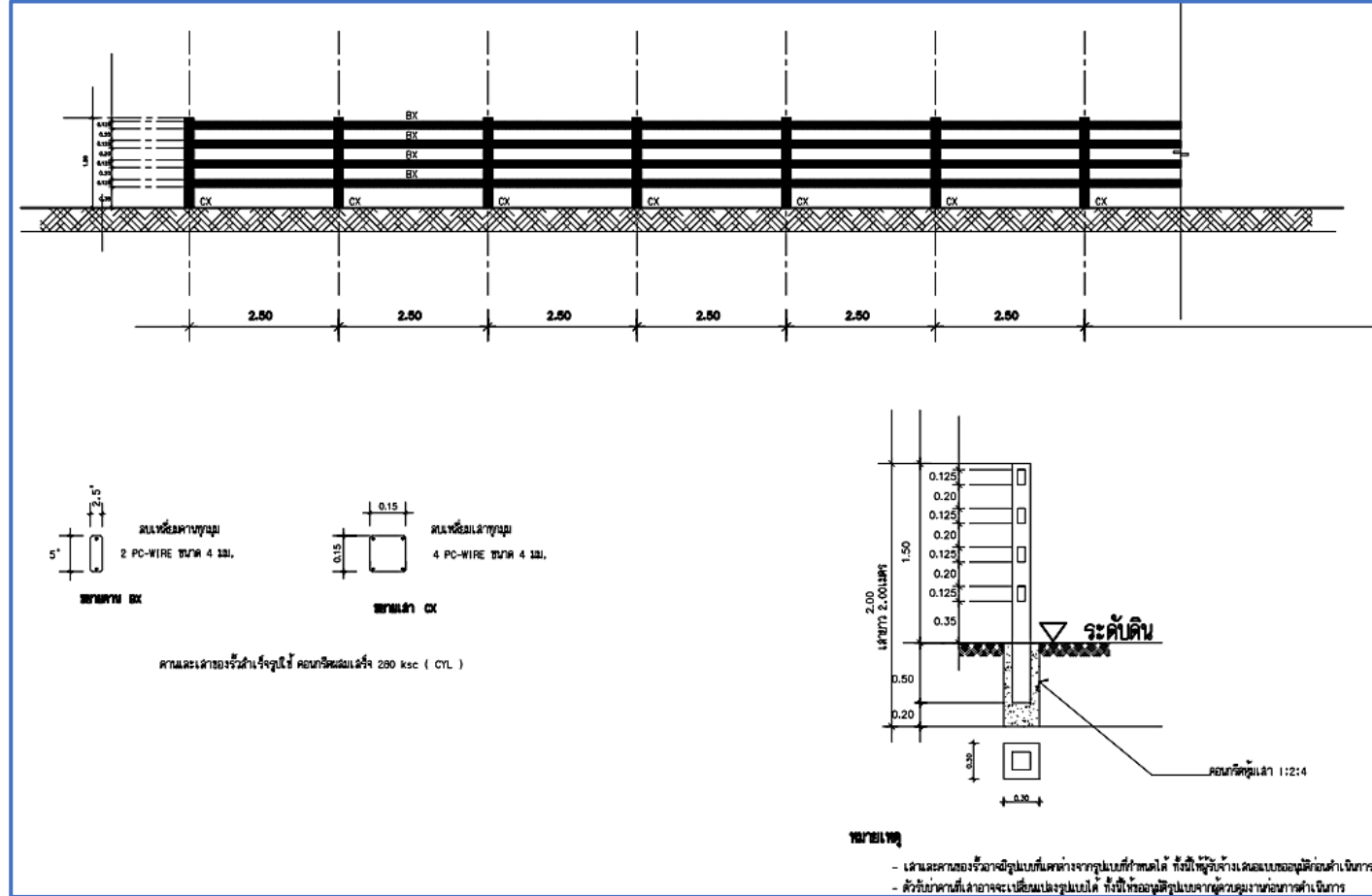
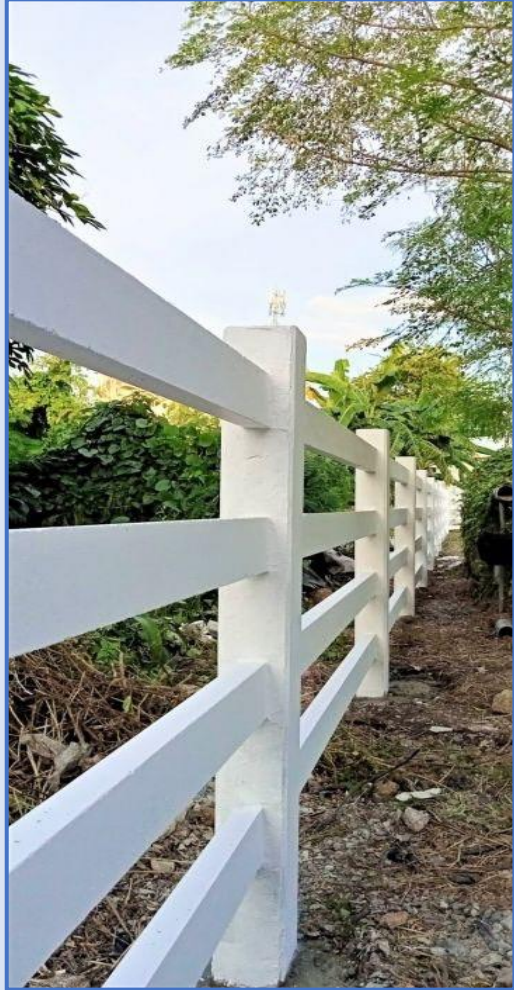
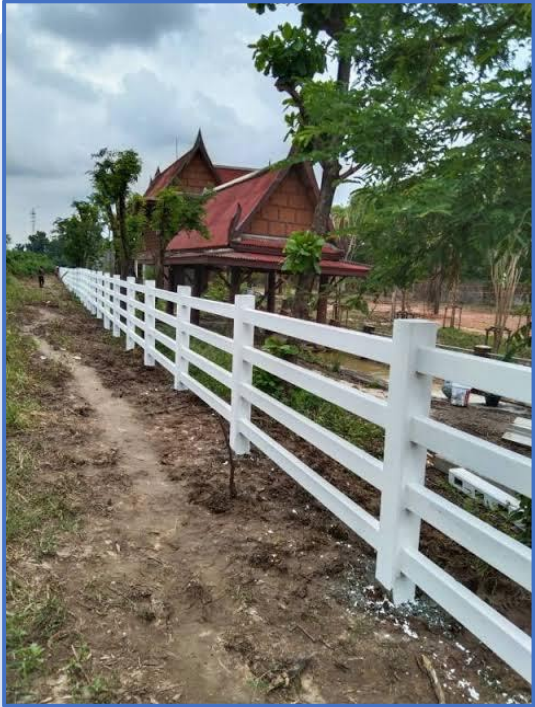



Thank You