

รายงานความก้าวหน้า
โครงการก่อสร้างมหาวิทยาลัยวลัยลักษณ์
ประจำเดือนพฤศจิกายน 2565

1 สนามฟุตบอลในร่ม มหาวิทยาลัยวลัยลักษณ์

ผู้รับจ้าง : ห้างหุ้นส่วนจำกัด ธรเทพการโยธา

วันที่เริ่ม : 20 เมษายน 2564

วันครบกำหนด : 15 พฤศจิกายน 2564

วงเงิน : 11,000,000 บาท

ความก้าวหน้าของงาน : 100.00%

ตรวจรับงานงวดสุดท้ายวันที่ 13 ธันวาคม 2565

หมายเหตุ : งานตามสัญญาเดิมแล้วเสร็จทั้งหมด

เหลือเฉพาะงานเปลี่ยนแปลงเพิ่มเติม ก่อนส่งมอบงานในงวดสุดท้าย



2

งานปรับปรุงอาคารวิชาการ 1

ผู้รับจ้าง : บริษัท เพาเวอร์เมติก จำกัด

วันที่เริ่ม : 14 กรกฎาคม 2564

วันครบกำหนด : 8 กุมภาพันธ์ 2565

วงเงิน : 16,760,000 บาท

ความก้าวหน้าของงาน : 96.00%

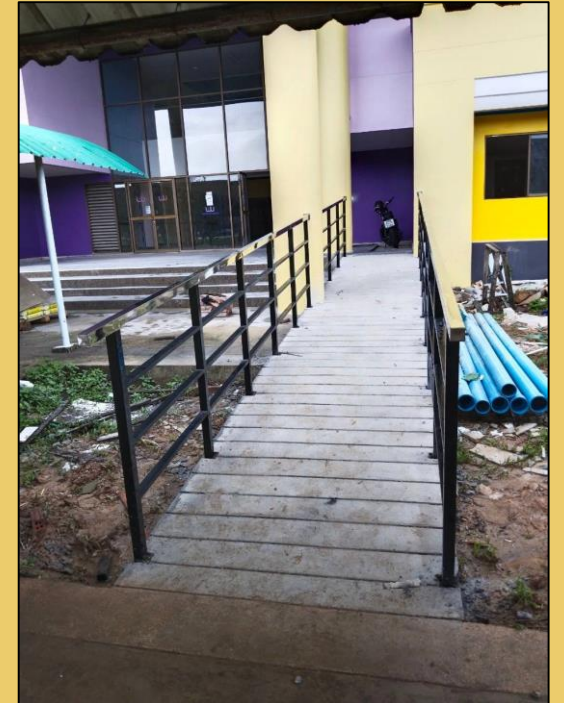
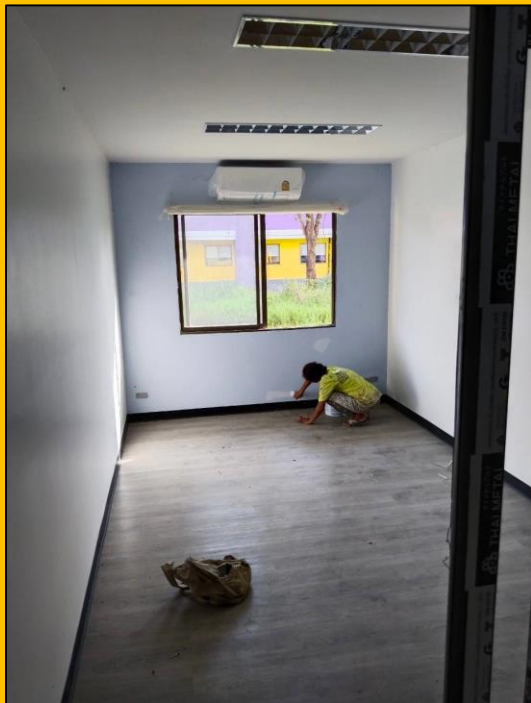

3 อาคารพิพิธภัณฑ์ธรรมชาติวิทยา มหาวิทยาลัยวลัยลักษณ์

ผู้รับจ้าง : บริษัท สยามธรรมนนท์ จำกัด

วันที่เริ่ม : 14 กันยายน 2564

วันครบกำหนด : 7 ธันวาคม 2565

วงเงิน : 245,870,000 บาท

ความก้าวหน้าของงาน : 9.36 %

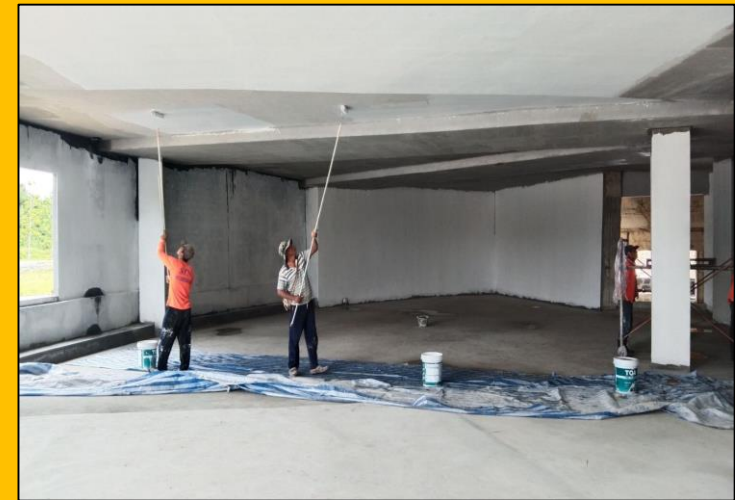

4

ก่อสร้างอาคารสถานีไฟฟ้าย่อย ระยะที่ 2

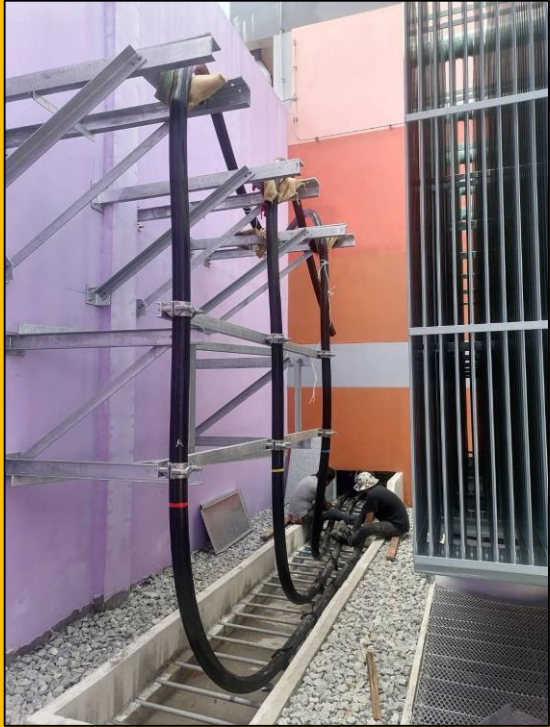

ผู้รับจ้าง : การไฟฟ้าส่วนภูมิภาค
วันที่เริ่ม : 24 พฤศจิกายน 2564
วันครบกำหนด : 20 สิงหาคม 2565
วงเงิน : 72,008,000 บาท
ความก้าวหน้าของงาน : 74.51 %

5 ก่อสร้างงานเพิ่มช่องทางจราจรถนนทางเข้ามหาวิทยาลัยวลัยลักษณ์



ผู้รับจ้าง : ห้างหุ้นส่วนจำกัด งานดีการโยธา

วันที่เริ่ม : 15 ธันวาคม 2564

วันครบกำหนด : 12 กรกฎาคม 2565

วงเงิน : 11,100,000 บาท

ความก้าวหน้าของงาน : 39.87 %



6

ก่อสร้างและปรับปรุงศูนย์กีฬาและสุขภาพ (งานก่อสร้างสนามเบดมินตัน)

ผู้รับจ้าง : บริษัท เบสท์เวิร์ค (ไทยแลนด์) จำกัด

วันที่เริ่ม : 19 กุมภาพันธ์ 2565

วันครบกำหนด : 16 กรกฎาคม 2565

วงเงิน : 26,300,000 บาท

ความก้าวหน้าของงาน : 7.98 %

บริษัทผู้รับจ้างได้เสนอแผนงานเร่งรัดการก่อสร้าง
มีกำหนดแล้วเสร็จวันที่ 8 เมษายน 2566

7

ก่อสร้างและปรับปรุงศูนย์กีฬาและสุขภาพ

(งานก่อสร้างหลังคาคลุมสระฝึกซ้อม อาคารระว่ายน้ำ และงานปรับปรุงอาคารวิทยาศาสตร์การกีฬา)

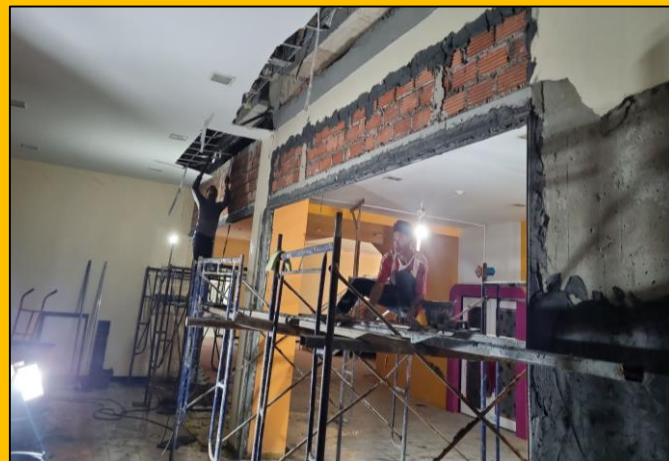

ผู้รับจ้าง : บริษัท เบสท์เวิร์ค (ไทยแลนด์) จำกัด

วันที่เริ่ม : 12 เมษายน 2565

วันครบกำหนด : 8 ตุลาคม 2565

วงเงิน : 15,250,000 บาท

ความก้าวหน้าของงาน : 3.19 %

บริษัทผู้รับจ้างได้เสนอแผนงานเร่งรัดการก่อสร้าง

มีกำหนดแล้วเสร็จวันที่ 31 มีนาคม 2566

8

ก่อสร้างอาคารแหล่งเรียนรู้ด้านศิลปะและวัฒนธรรมภาคใต้ อาคารวัฒนธรรมวลัยลักษณ์



ผู้รับจ้าง : บริษัท เบสท์เวิร์ค (ไทยแลนด์) จำกัด

วันที่เริ่ม : 12 เมษายน 2565

วันครบกำหนด : 6 มกราคม 2566

วงเงิน : 21,400,000 บาท

ความก้าวหน้าของงาน : 1.56 %

คณะกรรมการมีมติยกเลิกสัญญา วันที่ 13 ธันวาคม 2565



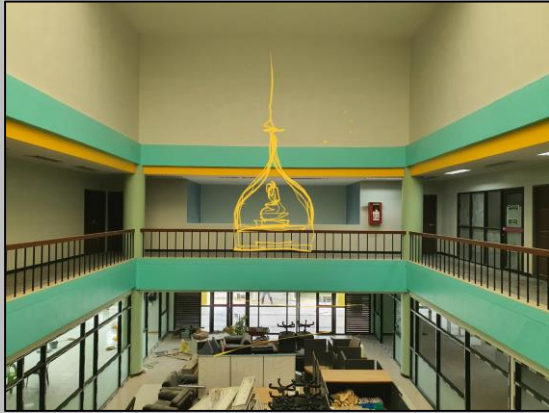

9

งานปรับปรุงอาคารวิชาการ 9



ผู้รับจ้าง : บริษัท เอกธনীช เพ็ญท์ จำกัด

วันที่เริ่ม : 27 เมษายน 2565

วันครบกำหนด : 22 กันยายน 2565

วงเงิน : 8,260,000 บาท

ความก้าวหน้าของงาน : 92.00 %

10

งานปรับปรุงคลินิกการแพทย์แผนไทยประยุกต์

ผู้รับจ้าง : ห้างหุ้นส่วนจำกัด วีระชล 2019

วันที่เริ่ม : 13 พฤษภาคม 2565

วันครบกำหนด : 9 กันยายน 2565

วงเงิน : 2,560,000 บาท

ความก้าวหน้าของงาน : 97.00 %



งานก่อสร้างห้องน้ำ โรงอาหารและไฟฟ้าแสงสว่างลานกางเต็นท์



ผู้รับจ้าง : บริษัท สุวรรณพงศ์คอนสตรัคชั่น จำกัด

วันที่เริ่ม : 17 มิถุนายน 2565

วันครบกำหนด : 12 มกราคม 2566

วงเงิน : 5,540,000 บาท

ความก้าวหน้าของงาน : 2.07 %





12

งานก่อสร้างสวนสะสมพันธุ์พืช และโรงเรือนเพาะชำ

ผู้รับจ้าง : บริษัท สุวรรณพงศ์คอนสตรัคชั่น จำกัด

วันที่เริ่ม : 17 มิถุนายน 2565

วันครบกำหนด : 13 มีนาคม 2566

วงเงิน : 11,730,000 บาท

ความก้าวหน้าของงาน : 30.47 %

13

งานก่อสร้างและปรับปรุงอาคารเป็นห้องปฏิบัติการสตูดิโอ สำนักวิชาสารสนเทศศาสตร์

ผู้รับจ้าง : บริษัท เอกธนะช เพ็ญท์ จำกัด

วันที่เริ่ม : 17 กันยายน 2565

วันครบกำหนด : 14 พฤษภาคม 2566

วงเงิน : 23,300,000 บาท

ความก้าวหน้าของงาน : 8.85 %

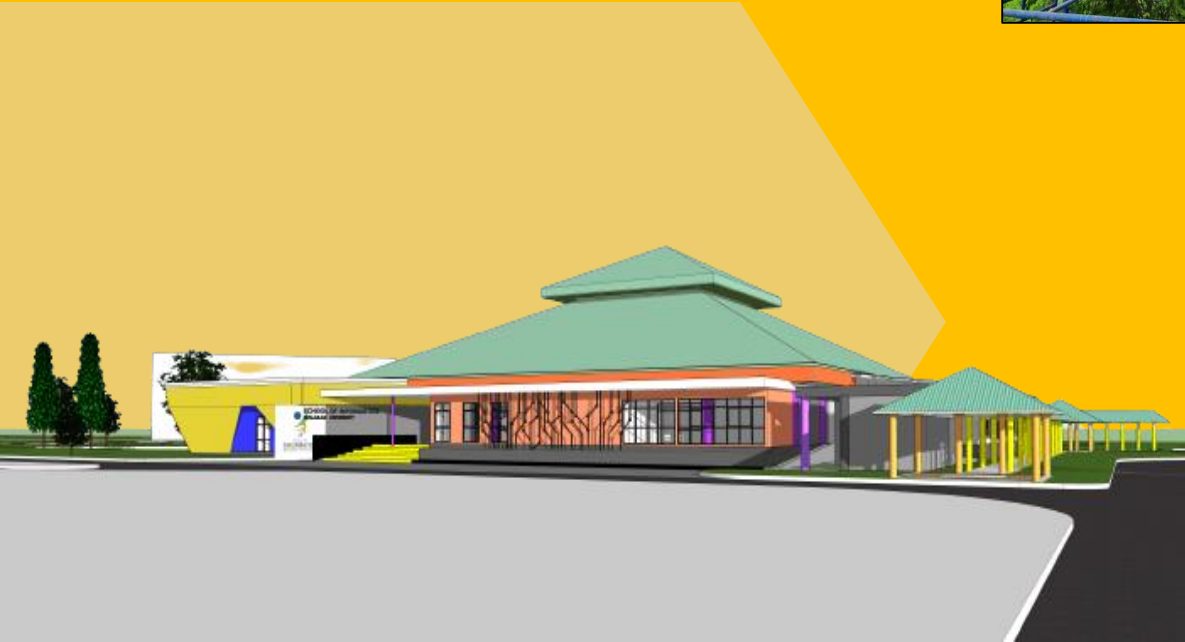

โครงการงานหินเรียงยาแนวบริเวณแนวด้านข้างทางระบายน้ำภายในมหาวิทยาลัย (ส่วนอาคารสถานที่ดำเนินการ)



วันที่เริ่ม : 20 กันยายน 2565

ระยะเวลาก่อสร้าง : 20 กันยายน 2567

วงเงิน : 15,970,000 บาท

ความก้าวหน้าของงาน :

ปริมาณที่ทำได้ ณ ปัจจุบัน 300 เมตร

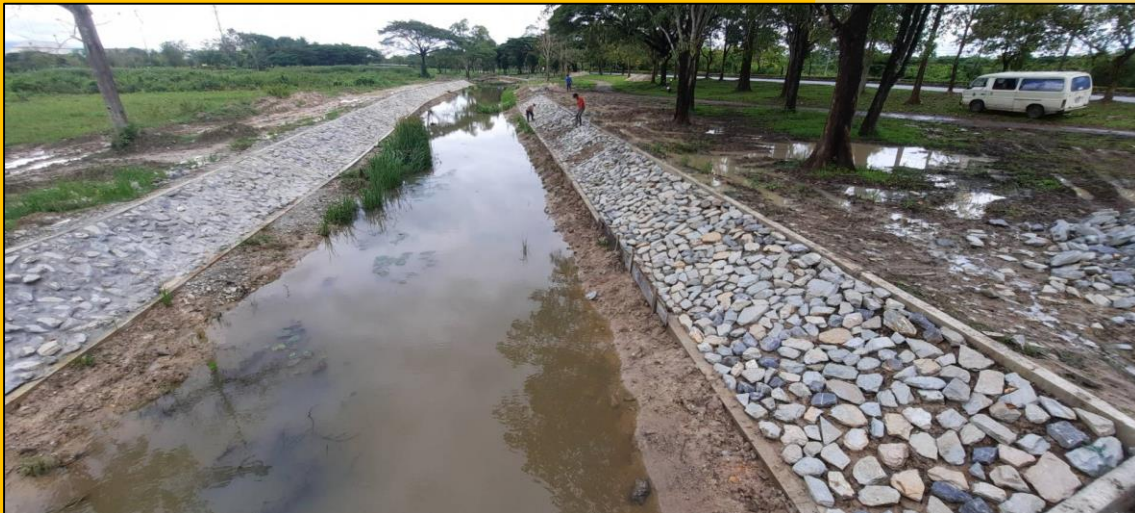



ผู้รับจ้าง : บริษัท ชุมพรคอยส์ เซ็นเตอร์ จำกัด

วันที่เริ่ม : 30 พฤศจิกายน 2565

วันครบกำหนด : 28 มิถุนายน 2566

วงเงิน : 14,278,000 บาท

ก่อสร้างโรงผลิตน้ำประปาศูนย์การแพทย์

ผู้รับจ้าง : บริษัท นิธิรัฐกร เอ็นจิเนียริง จำกัด

วันที่เริ่ม : 1 ธันวาคม 2565

วันครบกำหนด : 27 กันยายน 2566

วงเงิน : 68,800,000 บาท



18

โครงการก่อสร้างเรือนกล้วยไม้

วงเงิน : 9,300,000 บาท

ระยะเวลาก่อสร้าง : 210 วัน

อยู่ระหว่างการจัดหาผู้รับจ้างรายใหม่



รายการสิ่งก่อสร้าง ปีงบประมาณ พ.ศ. 2567
(เตรียมขอตั้งงบประมาณ)



1. ก่อสร้างอาคารฝึกทักษะจำลองทางการแพทย์

งบประมาณการก่อสร้าง 70,000,000 บาท



2. ก่อสร้างอาคารศูนย์วิจัยความเป็นเลิศทางด้านสังคม

งบประมาณการก่อสร้าง 80,000,000 บาท

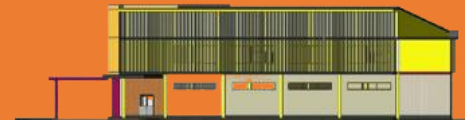

3. ก่อสร้างอาคารปฏิบัติการศูนย์วิจัยความเป็นเลิศทางด้าน วิทยาศาสตร์และเทคโนโลยี

งบประมาณการก่อสร้าง 80,000,000 บาท

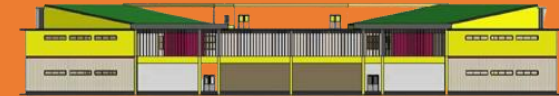

3.ก่อสร้างอาคารปฏิบัติการศูนย์วิจัยความเป็นเลิศทางด้าน วิทยาศาสตร์สุขภาพ

งบประมาณการก่อสร้าง 80,000,000 บาท

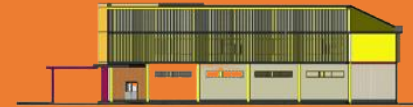
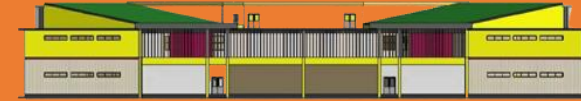

4. ก่อสร้างอาคารหอพักนักศึกษานานาชาติ

งบประมาณการก่อสร้าง 70,000,000 บาท



5. CENTER COURT สนามเทนนิส

งบประมาณการก่อสร้าง 50,000,000 บาท



6. ปรับปรุงสถานกีฬาและสุขภาพ

งบประมาณการก่อสร้าง 80,000,000 บาท

1. อาคารกีฬาเพื่อสุขภาพ (สำหรับกีฬาศิลปะป้องกันตัว ตะกร้อ ปีนผาและเอ็กซ์ตรีม)
2. เส้นทางกีฬาจักรยานมาตรฐานสากล
3. ปรับปรุงอาคารพลศึกษา
4. ปรับปรุงอาคารอิมจันทร์ประทาน

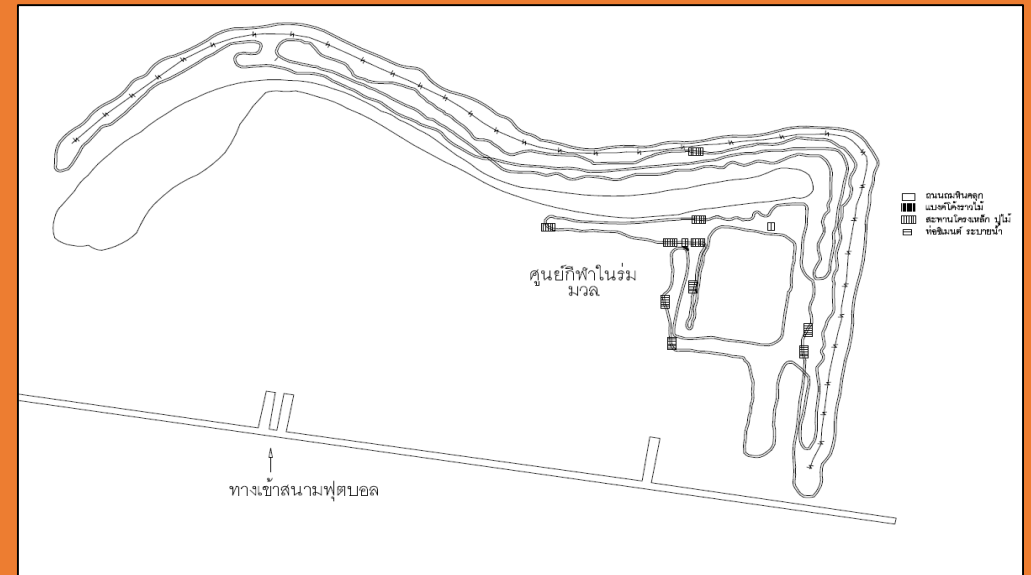

7. ก่อสร้างอาคารศูนย์ประชุมนานาชาติภาคใต้ตอนบน

งบประมาณการก่อสร้าง 800,000,000 บาท



8. ก่อสร้างอาคารหอพักนักศึกษาแพทย์และพยาบาล

งบประมาณการก่อสร้าง 350,000,000 บาท

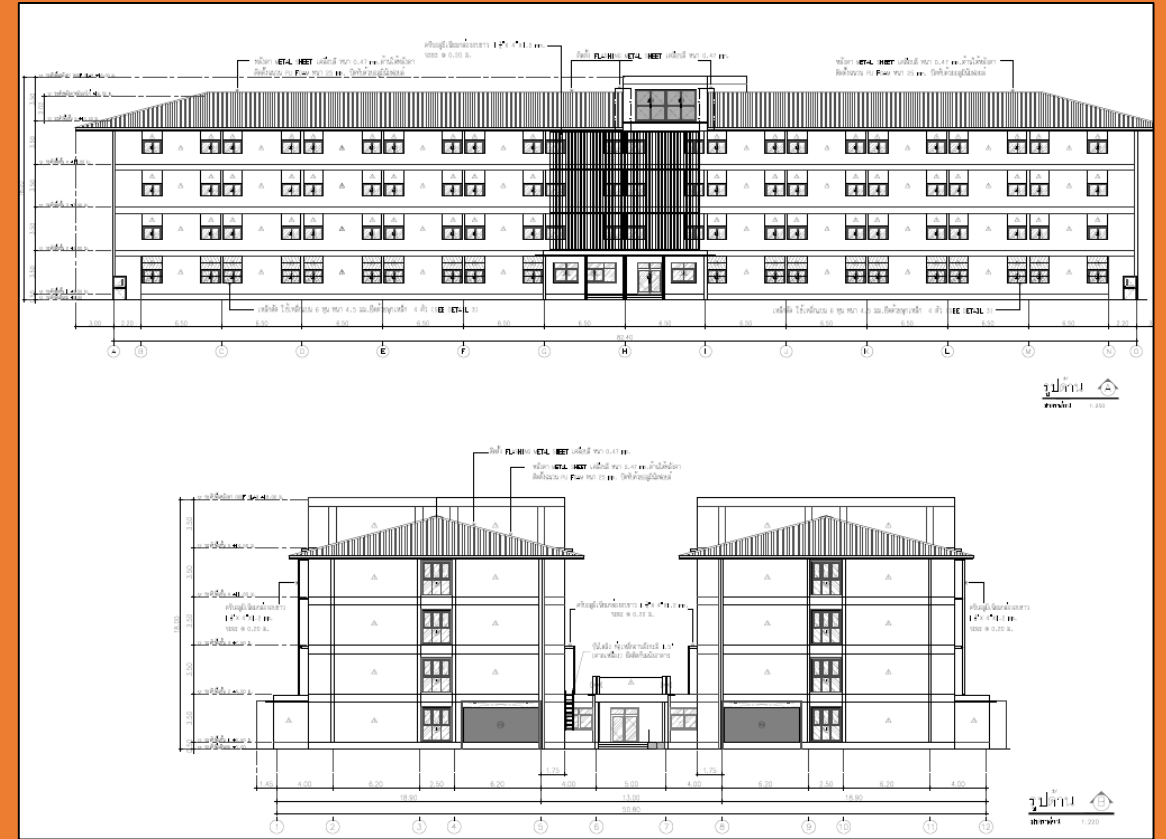
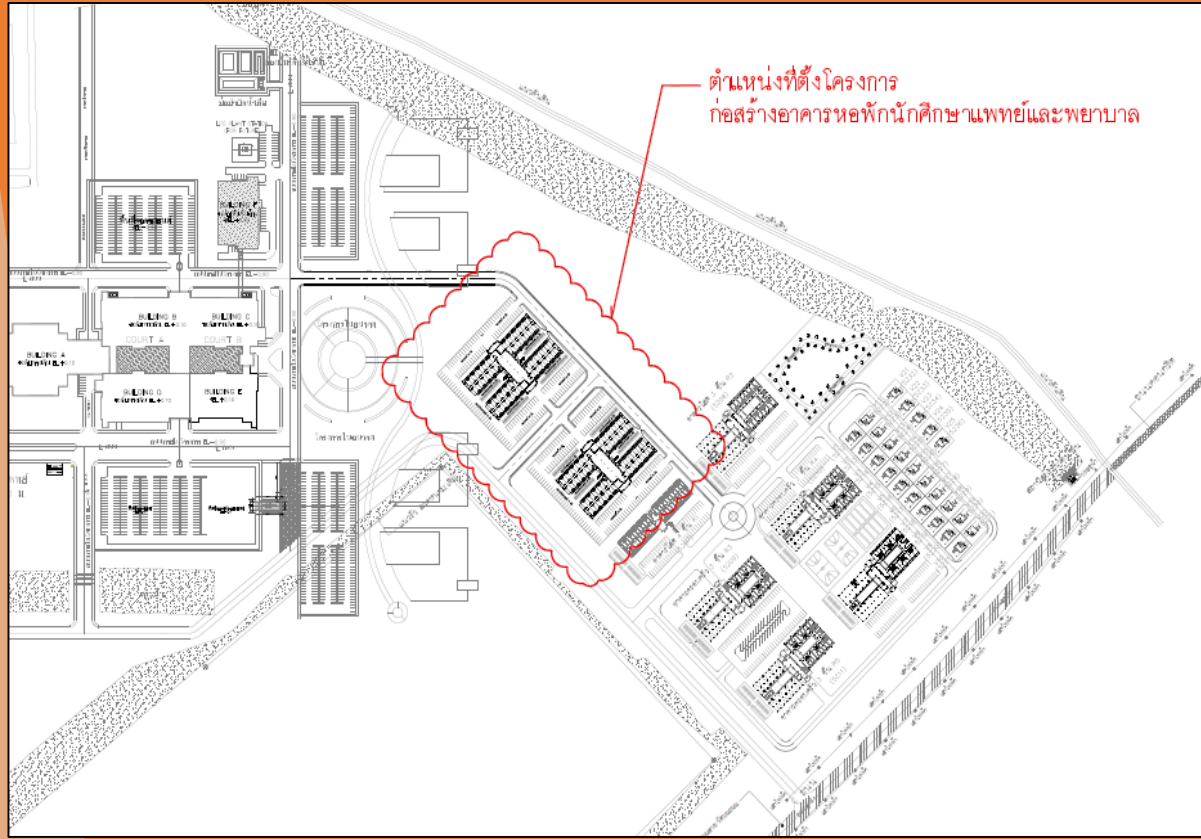

รายการสิ่งก่อสร้าง ปีงบประมาณ พ.ศ.2567 (เตรียมขอตั้งงบประมาณ)

9. ปรับปรุงห้องประชุม 1,500 ที่นั่ง อาคารไทยบุรี
 - งบประมาณการก่อสร้าง 50,000,000 บาท
10. ปรับปรุงอาคารบรรณสารและสื่อการศึกษา
 - งบประมาณการก่อสร้าง 60,000,000 บาท
11. ปรับปรุงถนน ลานจอดรถ และระบบระบายน้ำ กลุ่มอาคารเครื่องมือวิทยาศาสตร์และเทคโนโลยี
 - งบประมาณการก่อสร้าง 40,000,000 บาท
12. ก่อสร้างอาคารโรงพยาบาลศูนย์การแพทย์ มหาวิทยาลัยวลัยลักษณ์ (อาคาร E และส่วนเชื่อมต่อ)
 - งบประมาณการก่อสร้าง 800,000,000 บาท

BEAUTIFUL CAMPUS

Walailak University

