

รายงานความก้าวหน้า
โครงการก่อสร้างมหาวิทยาลัยวลัยลักษณ์
ประจำเดือนธันวาคม 2565

1

งานปรับปรุงอาคารวิชาการ 1

ผู้รับจ้าง : บริษัท เพาเวอร์เมติก จำกัด

วันที่เริ่ม : 14 กรกฎาคม 2564

วันครบกำหนด : 8 กุมภาพันธ์ 2565

วงเงิน : 16,760,000 บาท

ความก้าวหน้าของงาน : 96.00%

กำหนดส่งงานงวดสุดท้าย วันที่ 15 มกราคม 2566

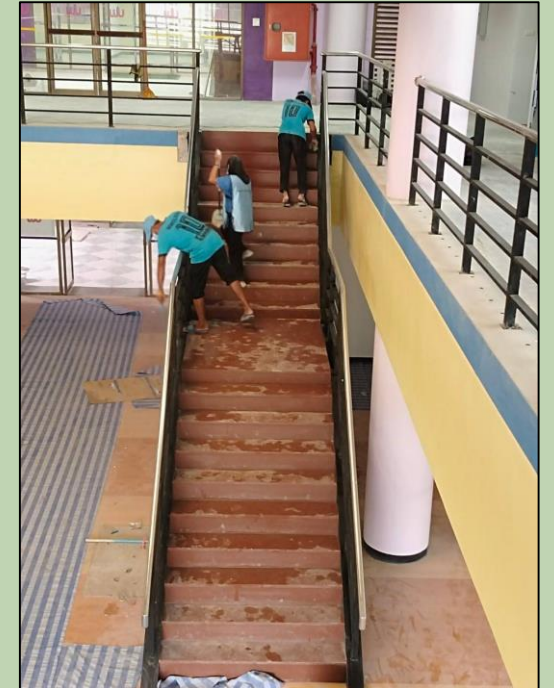

2 อาคารพิพิธภัณฑ์ธรรมชาติวิทยา มหาวิทยาลัยวลัยลักษณ์

ผู้รับจ้าง : บริษัท สยามธรรมนทร์ จำกัด

วันที่เริ่ม : 14 กันยายน 2564

วันครบกำหนด : 7 ธันวาคม 2565

ขยายสัญญาถึงวันที่ 11 พฤษภาคม 2566

วงเงิน : 245,870,000 บาท

ความก้าวหน้าของงาน : 10.60 %



2 อาคารพิพิธภัณฑ์ธรรมชาติวิทยา มหาวิทยาลัยวลัยลักษณ์



3

ก่อสร้างอาคารสถานีไฟฟ้าย่อย ระยะที่ 2



ผู้รับจ้าง : การไฟฟ้าส่วนภูมิภาค

วันที่เริ่ม : 24 พฤศจิกายน 2564

วันครบกำหนด : 20 สิงหาคม 2565

วงเงิน : 72,008,000 บาท

ความก้าวหน้าของงาน : 87.00 %

ใช้งานระบบได้ภายในเดือน มีนาคม 2566



4 ก่อสร้างงานเพิ่มช่องทางจราจรถนนทางเข้ามหาวิทยาลัยวลัยลักษณ์



ผู้รับจ้าง : ห้างหุ้นส่วนจำกัด งานดีการโยธา

วันที่เริ่ม : 15 ธันวาคม 2564

วันครบกำหนด : 12 กรกฎาคม 2565

วงเงิน : 11,100,000 บาท

ความก้าวหน้าของงาน : 39.87 %

(เหลือระยะทาง 1,500 เมตร ระยะเวลาดำเนินการ 30 วัน)

5

ก่อสร้างและปรับปรุงศูนย์กีฬาและสุขภาพ (งานก่อสร้างสนามเบตมินตัน)



ผู้รับจ้าง : บริษัท เบสท์เวิร์ค (ไทยแลนด์) จำกัด

วันที่เริ่ม : 19 กุมภาพันธ์ 2565

วันครบกำหนด : 16 กรกฎาคม 2565

วงเงิน : 26,300,000 บาท

ความก้าวหน้าของงาน : 9.29 %

บริษัทผู้รับจ้างได้เสนอแผนงานก่อสร้างใหม่

มีกำหนดแล้วเสร็จวันที่ 8 เมษายน 2566

6

ก่อสร้างและปรับปรุงศูนย์กีฬาและสุขภาพ

(งานก่อสร้างหลังคาคลุมสระฝึกซ้อม อาคารระว่ายน้ำ และงานปรับปรุงอาคารวิทยาศาสตร์การกีฬา)



ผู้รับจ้าง : บริษัท เบสท์เวิร์ค (ไทยแลนด์) จำกัด

วันที่เริ่ม : 12 เมษายน 2565

วันครบกำหนด : 8 ตุลาคม 2565

วงเงิน : 15,250,000 บาท

ความก้าวหน้าของงาน : 3.46 %

7

ก่อสร้างอาคารแหล่งเรียนรู้ด้านศิลปะและวัฒนธรรมภาคใต้ อาคารวัฒนธรรมวลัยลักษณ์



วงเงิน : 21,400,000 บาท
อยู่ระหว่างการจัดหาผู้รับจ้างรายใหม่



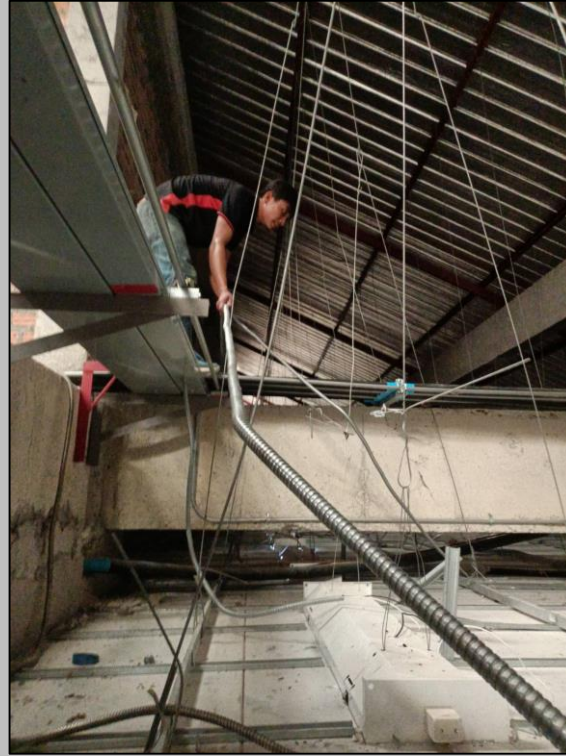
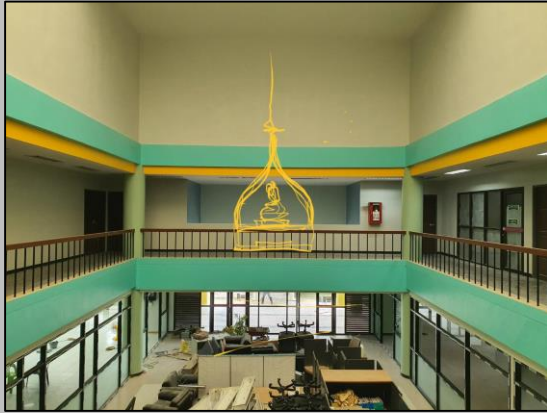

8

งานปรับปรุงอาคารวิชาการ 9



ผู้รับจ้าง : บริษัท เอกธन्छ เพ็ญท์ จำกัด

วันที่เริ่ม : 27 เมษายน 2565

วันครบกำหนด : 22 กันยายน 2565

วงเงิน : 8,260,000 บาท

ความก้าวหน้าของงาน : 92.00 %

ส่งงานงวดสุดท้าย วันที่ 31 มกราคม 2566

9

งานปรับปรุงคลินิกการแพทย์แผนไทยประยุกต์

ผู้รับจ้าง : ห้างหุ้นส่วนจำกัด วีระชล 2019

วันที่เริ่ม : 13 พฤษภาคม 2565

วันครบกำหนด : 9 กันยายน 2565

วงเงิน : 2,560,000 บาท

ความก้าวหน้าของงาน : 99.00 %

งานเพิ่ม

- โครงการห้องผลิตยา

ปัจจุบันความก้าวหน้าของงานอยู่ : 25.00 %





ผู้รับจ้าง : บริษัท สุวรรณพงศ์คอนสตรัคชั่น จำกัด
วันที่เริ่ม : 17 มิถุนายน 2565

วันครบกำหนด : 12 มกราคม 2566

ขยายสัญญาถึงวันที่ 11 กุมภาพันธ์ 2566

วงเงิน : 5,540,000 บาท

ความก้าวหน้าของงาน : 32.46 %





11

งานก่อสร้างสวนสะสมพันธุ์ไม้ และโรงเรือนเพาะชำ

ผู้รับจ้าง : บริษัท สุวรรณพงศ์คอนสตรัคชั่น จำกัด

วันที่เริ่ม : 17 มิถุนายน 2565

วันครบกำหนด : 13 มีนาคม 2566

วงเงิน : 11,730,000 บาท

ความก้าวหน้าของงาน : 36.56 %

12

งานก่อสร้างและปรับปรุงอาคารเป็นห้องปฏิบัติการสตูดิโอ สำนักวิชาสารสนเทศศาสตร์

ผู้รับจ้าง : บริษัท เอกธนะช เพ็ญท์ จำกัด

วันที่เริ่ม : 17 กันยายน 2565

วันครบกำหนด : 14 พฤษภาคม 2566

วงเงิน : 23,300,000 บาท

ความก้าวหน้าของงาน : 23.50 %



โครงการงานหินเรียงยาแนวบริเวณแนวด้านข้างทางระบายน้ำภายในมหาวิทยาลัย (ส่วนอาคารสถานที่ดำเนินการ)



วันที่เริ่ม : 28 มิถุนายน 2565
ระยะเวลาก่อสร้าง : 28 มิถุนายน 2567
วงเงิน : 15,970,000 บาท
ปริมาณที่ทำได้ ณ ปัจจุบัน 240 เมตร
คงเหลือระยะทางอีก 40 เมตร (ในงานช่วงแรก)



งานก่อสร้างโรงเก็บพัสดุกกลางมหาวิทยาลัยวลัยลักษณ์



ผู้รับจ้าง : บริษัท ชุมพรคอยส์ เซ็นเตอร์ จำกัด
วันที่เริ่ม : 30 พฤศจิกายน 2565
วันครบกำหนด : 28 มิถุนายน 2566
วงเงิน : 14,278,000 บาท
ความก้าวหน้าของงาน : 4.11 %
คาดว่าจะต้นเดือนกุมภาพันธ์ เบิกงานงวดที่ 1

ก่อสร้างโรงผลิตน้ำประปาศูนย์การแพทย์

ผู้รับจ้าง : บริษัท นิธิรัฐกร เอ็นจิเนียริง จำกัด

วันที่เริ่ม : 1 ธันวาคม 2565

วันครบกำหนด : 27 กันยายน 2566

วงเงิน : 68,800,000 บาท

ความก้าวหน้าของงาน : 0.01 %



16

โครงการก่อสร้างเรือนกล้วยไม้

ผู้รับจ้าง : บริษัท สุวรรณพงศ์คอนสตรัคชั่น จำกัด

วงเงิน : 9,700,000 บาท

ระยะเวลาก่อสร้าง 210 วัน

ได้ผู้รับจ้างรายใหม่เมื่อวันที่ 10 มกราคม 2566

อยู่ระหว่างผู้รับจ้างรายใหม่เข้ามาเซ็นสัญญา



ระยะทาง 2.2 กม. (บ. S-ZONE)

แล้วเสร็จเมื่อ 2564

1

งานก่อสร้างรั้วจากซอย 13 → หัวซอย 8

ระยะทาง 1.35 กม.

ผู้รับจ้าง : หจก. หนึ่งบุญถาวรก่อสร้าง

ค่าก่อสร้าง : 1,705,500 บาท

เริ่มสัญญา 3 ธันวาคม 2565

สิ้นสุดสัญญา 1 เมษายน 2566

ระยะเวลาก่อสร้าง 120 วัน

2

งานทำกำแพงจาก หัวซอย 8 → คลองเกียบ

ระยะทาง 3 กม.

ผู้รับจ้าง : หจก. หนึ่งบุญถาวรก่อสร้าง

ค่าก่อสร้าง : 4,352,000 บาท

เริ่มสัญญา 20 ธันวาคม 2565

สิ้นสุดสัญญา 18 เมษายน 2566

ระยะเวลาก่อสร้าง 120 วัน

5

งานทำกำแพงจากสวนไผ่ → เชื่อมต่อรั้วคลองเกียบ

ระยะทาง 2 กม.

งบ : 3,750,000 บาท

อยู่ระหว่างจัดหาผู้รับจ้าง

ระยะเวลาก่อสร้าง 120 วัน

รอสำรวจออกแบบ

งานทำกำแพงจาก บ.Sicon → บ้านปลักจอก

1. ระยะทาง 7 กม.

งบ : 13,282,500 บาท

2. งานถนนคอนกรีต 1 กม.

งบ : 3,250,000 บาท

ระยะเวลาก่อสร้าง 200 วัน

ตั้งแต่ 20 พฤษภาคม 2566

สิ้นสุด 6 ธันวาคม 2566

7

สำรวจออกแบบ

งานทำกำแพงจากอ่างเก็บน้ำ

ชลประทาน → สถานีไฟฟ้าย่อย

1. ระยะทาง 1.60 กม.

งบ : 3,036,000 บาท

2. รื้อเหล็กโปร่ง 250 m.

งบ : 750,000 บาท

ระยะเวลาก่อสร้าง 120 วัน

ตั้งแต่ 4 เมษายน 2566

สิ้นสุด 3 สิงหาคม 2566

6

3, 8

ทำกำแพงจาก คลองดิน → ป่าสวนไผ่ → คลองเกียบ

ระยะทาง 5 กม.

งบ : 9,487,500 บาท

ระยะเวลาก่อสร้าง 150 วัน

งานทำคันดินจาก คลองดิน → ป่าสวนไผ่ → คลองเกียบ

ระยะทาง 5 กม.

ผู้รับจ้าง : หจก. หนึ่งบุญถาวรก่อสร้าง

ค่าก่อสร้าง : 1,250,000 บาท

เริ่มสัญญา 15 มกราคม 2566

สิ้นสุดสัญญา 14 มิถุนายน 2566

ระยะเวลาก่อสร้าง 150 วัน

4

งานทำกำแพงจากอ่างเก็บน้ำชลประทาน → ประตูสะพานคลองดิน

ระยะทาง 2 กม.

งบ : 3,223,000 บาท

เปิดซองวันที่ 12 มกราคม 2566

ระยะเวลาก่อสร้าง 120 วัน

รายการสิ่งก่อสร้างที่เสนอของบประมาณ
ปีงบประมาณ พ.ศ. 2567
(งบรัฐ สิ่งก่อสร้างปีเดียว วงเงินรวม 610 ล้านบาท)



1. ก่อสร้างอาคารฝึกทักษะจำลองทางการแพทย์

งบประมาณการก่อสร้าง 70,000,000 บาท



2. ก่อสร้างอาคารศูนย์วิจัยความเป็นเลิศทางด้านสังคม

งบประมาณการก่อสร้าง 80,000,000 บาท

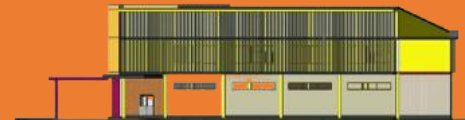

3. ก่อสร้างอาคารปฏิบัติการศูนย์วิจัยความเป็นเลิศทางด้าน วิทยาศาสตร์และเทคโนโลยี

งบประมาณการก่อสร้าง 80,000,000 บาท



4.ก่อสร้างอาคารปฏิบัติการศูนย์วิจัยความเป็นเลิศทางด้าน วิทยาศาสตร์สุขภาพ

งบประมาณการก่อสร้าง 80,000,000 บาท

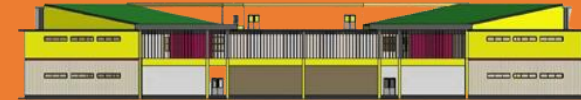

5. ก่อสร้างอาคารหอพักนักศึกษานานาชาติ

งบประมาณการก่อสร้าง 70,000,000 บาท



6. ปรับปรุงสถานกีฬาและสุขภาพ

งบประมาณการก่อสร้าง 80,000,000 บาท

1. อาคารกีฬาเพื่อสุขภาพ (สำหรับกีฬาศิลปะป้องกันตัว ตะกร้อ ปีนผาและเอ็กซ์ตรีม)
2. เส้นทางกีฬาจักรยานมาตรฐานสากล
3. ปรับปรุงอาคารพลศึกษา
4. ปรับปรุงอาคารอิมจันทร์ประทาน

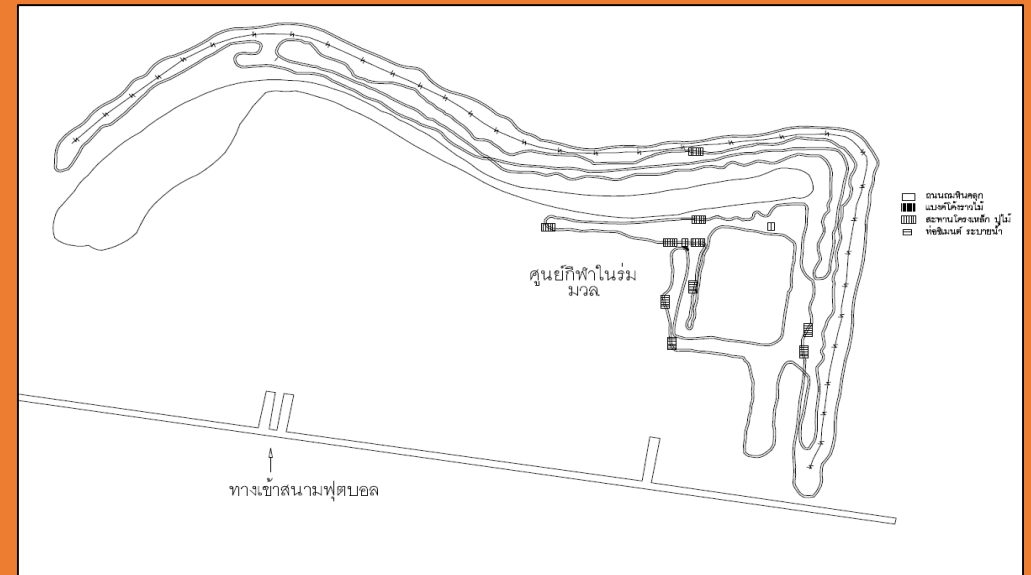

7. ปรับปรุงอาคารบรรณสารและสื่อการศึกษา

งบประมาณการก่อสร้าง 60,000,000.00 บาท



8. CENTER COURT สนามเทนนิส

งบประมาณการก่อสร้าง 50,000,000 บาท



รายการสิ่งก่อสร้าง ปีงบประมาณ พ.ศ.2567

9. ปรับปรุงถนน ลานจอดรถ และระบบระบายน้ำ กลุ่มอาคารเครื่องมือวิทยาศาสตร์และเทคโนโลยี
 - งบประมาณการก่อสร้าง 40,000,000 บาท

รายการสิ่งก่อสร้างที่เสนอของบประมาณ
ปีงบประมาณ พ.ศ. 2567

(งบรัฐ สิ่งก่อสร้างผูกพันใหม่ วงเงินรวม 1,958 ล้านบาท)



1. ก่อสร้างอาคารศูนย์ประชุมนานาชาติใต้ตอมบน

งบประมาณการก่อสร้าง 800,000,000 บาท



รายการสิ่งก่อสร้าง ปีงบประมาณ พ.ศ.2567 (เตรียมขอตั้งงบประมาณ)

3. ก่อสร้างอาคารโรงพยาบาลศูนย์การแพทย์ มหาวิทยาลัยวลัยลักษณ์ (อาคาร E และส่วนเชื่อมต่อ)
 - งบประมาณการก่อสร้าง 808,000,000 บาท

ออกแบบและประมาณราคาให้หน่วยงานอุทยานวิทยาศาสตร์
โครงการก่อสร้างอุทยานวิทยาศาสตร์ภาคใต้ตอนบน
งบประมาณการก่อสร้าง 327,500,000.00 บาท

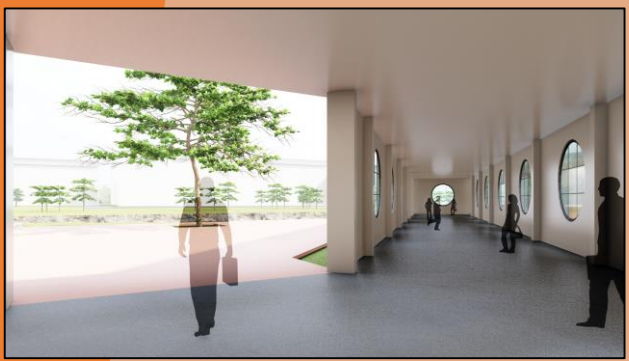

BEAUTIFUL CAMPUS

Walailak University

