



รายงานความก้าวหน้า โครงการก่อสร้าง รวม 11 โครงการ

ประจำเดือนตุลาคม 2566

1

โครงการก่อสร้างและปรับปรุงอาคารเป็นห้องปฏิบัติการสตูดิโอ สำนักวิชาสารสนเทศศาสตร์

ผู้รับจ้าง	บริษัท เอกธনীช เพ็ญท์ จำกัด
เลขที่สัญญา	080/2565 ลงวันที่ 16 ก.ย. 65
วงเงินก่อสร้าง	25,300,000 บาท
ระยะเวลาก่อสร้าง	17 ก.ย. 65 - 1 ก.ย. 66 (350 วัน) (อยู่ระหว่างคิดราคางานเพิ่มเติมเพื่อแนบทำยสัญญาครั้งสุดท้าย)
ใช้เวลาก่อสร้างไปแล้ว	350 วัน (100%)
ความก้าวหน้างาน	95.00%
งวดงาน	7/8 งวด
จำนวนแรงงานเฉลี่ย	20 คน

1. โครงการก่อสร้างและปรับปรุงอาคารเป็นห้องปฏิบัติการสตูดิโอสำนักวิชาสารสนเทศศาสตร์

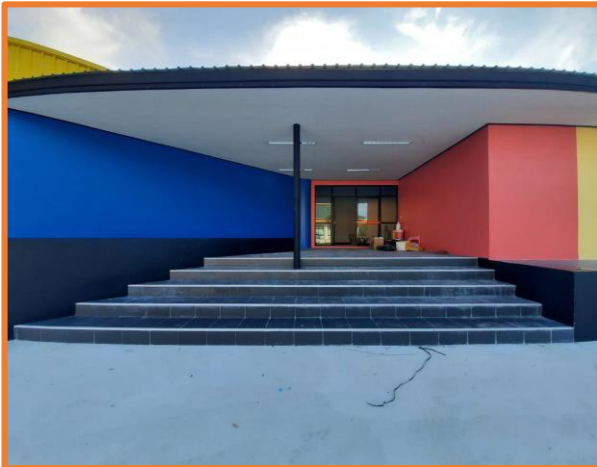

1. โครงการก่อสร้างและปรับปรุงอาคารเป็นห้องปฏิบัติการสตูดิโอ สำนักวิชาสารสนเทศศาสตร์



1. โครงการก่อสร้างและปรับปรุงอาคารเป็นห้องปฏิบัติการสตูดิโอ สำนักวิชาการสุนเทศศาสตร์

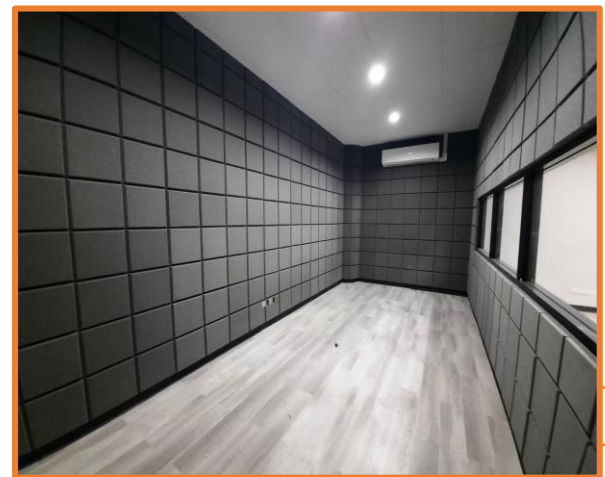
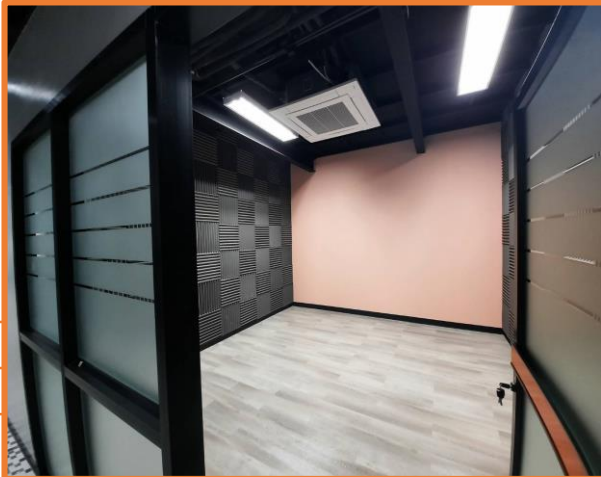

1. โครงการก่อสร้างและปรับปรุงอาคารเป็นห้องปฏิบัติการสตูดิโอ สำนักวิชาสารสนเทศศาสตร์



ความก้าวหน้างาน

อยู่ระหว่างการเก็บรายละเอียดของงาน และ ได้ย้ายตู้ MDB จากอาคารบริหารมาติดตั้งที่ อาคารสตูดิโอ พร้อมเดินงานระบบเมนไฟฟ้า เข้าอาคาร

งานทั้งหมดจะแล้วเสร็จและพร้อมใช้ อาคารในปลายเดือน พย. 66 นี้

2

โครงการก่อสร้างโรงผลิตน้ำประปา ศูนย์การแพทย์มหาวิทยาลัยวลัยลักษณ์

ผู้รับจ้าง	บริษัท นิธิรัฐกร เอ็นจิเนียริง จำกัด
เลขที่สัญญา	019/2566 ลงวันที่ 1 ธ.ค. 65
วงเงินก่อสร้าง	69,860,000 บาท
ระยะเวลาก่อสร้าง	2 ธ.ค. 65 – 4 พ.ค. 67 (520 วัน)
ใช้เวลาก่อสร้างไปแล้ว	337 วัน (64.68%)
เหลือระยะเวลา	184 วัน (35.32%)
ความก้าวหน้างาน	58.12%
งวดงาน	5/10 งวด
จำนวนแรงงานเฉลี่ย	60 คน

2. โครงการก่อสร้างโรงผลิตน้ำประปา ศูนย์การแพทย์มหาวิทยาลัยวลัยลักษณ์



2. โครงการก่อสร้างโรงผลิตน้ำประปา ศูนย์การแพทย์มหาวิทยาลัยวลัยลักษณ์



2. โครงการก่อสร้างโรงผลิตน้ำประปา ศูนย์การแพทย์มหาวิทยาลัยวลัยลักษณ์



2. โครงการก่อสร้างโรงผลิตน้ำประปา ศูนย์การแพทย์มหาวิทยาลัยวลัยลักษณ์



สถานีสูบน้ำดิบ

- งานโครงสร้างคอนกรีตแล้วเสร็จทั้งหมด
- งานผนังก่ออิฐ แล้วเสร็จ 100 %
- งานฉาบปูนผนัง แล้วเสร็จ 50 %
- งานติดตั้งราวกันตก แล้วเสร็จ 90 %
- งานเดินท่อเมนสูบน้ำดิบ แล้วเสร็จ 90 %

2. โครงการก่อสร้างโรงผลิตน้ำประปา ศูนย์การแพทย์มหาวิทยาลัยวลัยลักษณ์



ระบบการผลิตน้ำประปา

งานติดตั้งถังตกตะกอน ถังกรอง ถังเก็บน้ำใส
และการเดินท่อต่อเชื่อมแล้วเสร็จ 98 %

2. โครงการก่อสร้างโรงผลิตน้ำประปา ศูนย์การแพทย์มหาวิทยาลัยวลัยลักษณ์



สถานีโรงผลิต

1. งานโครงสร้างคอนกรีตแล้วเสร็จทั้งหมด
2. งานผนังก่ออิฐ แล้วเสร็จ 80 %
3. งานฉาบปูนผนัง แล้วเสร็จ 65 %
4. งานฉาบโครงสร้าง แล้วเสร็จ 65 %

2. โครงการก่อสร้างโรงผลิตน้ำประปา ศูนย์การแพทย์มหาวิทยาลัยวลัยลักษณ์



สถานีโรงผลิต

5. งานราวกันตกบันได และพื้นลาดฟ้าแล้วเสร็จทั้งหมด
6. งานปรับระดับพื้นลาดฟ้าขัดมัน แล้วเสร็จทั้งหมด
7. งานเดินท่อระบบสูบน้ำแล้วเสร็จ 70 %
8. งานติดตั้งปั๊ม BACK WASH จำนวน 4 ชุด 100 %

2. โครงการก่อสร้างโรงผลิตน้ำประปา ศูนย์การแพทย์มหาวิทยาลัยวลัยลักษณ์



งานอื่นๆ

1. งานก่อสร้างกำแพง แล้วเสร็จ 65 %
2. งานวางท่อระบายน้ำฝน และบ่อพัก คสล. รอบโครงการ
แล้วเสร็จ 85 %

2. โครงการก่อสร้างโรงผลิตน้ำประปา ศูนย์การแพทย์มหาวิทยาลัยวลัยลักษณ์



งานอื่นๆ

3. งานก่อสร้างบ่อพัก รอยต่อกับเมนประปาเดิม แล้วเสร็จ 95 %
4. ขุดบ่อทิ้งตะกอนแล้วเสร็จ และเทคอนกรีตคานโดยรอบ

2. โครงการก่อสร้างโรงผลิตน้ำประปา ศูนย์การแพทย์มหาวิทยาลัยวลัยลักษณ์



ครุภัณฑ์มีแผนการนำเข้าหน่วยงานดังนี้

- ปั๊ม BACK WASH จำนวน 4 ชุด ติดตั้งที่หน้างานแล้ว
- หม้อแปลงไฟฟ้า จำนวน 1 ชุด ติดตั้งที่หน้างานแล้ว
- ถังเก็บโซดาไฟ จำนวน 1 ชุด ติดตั้งที่หน้างานแล้ว
- เครื่องกำเนิดไฟฟ้าสำรอง จำนวน 1 ชุด ติดตั้งที่หน้างานแล้ว
- ปั๊มสูบน้ำดิบ จำนวน 2 ชุด เข้าหน้างาน 24 พ.ย. 66
- ปั๊มสูบน้ำดี จำนวน 4 ชุด เข้าหน้างาน 15 ธ.ค. 66
- ตู้ MDB จะเข้าหน้างาน 15 ธ.ค. 66

หมายเหตุ แผนการส่งงวดงาน

งานงวดที่ 6 ปลาย พ.ย. 66

งานงวดที่ 7 ปลาย ธ.ค. 66

3

โครงการปรับปรุงอาคารบริหาร มหาวิทยาลัยวลัยลักษณ์

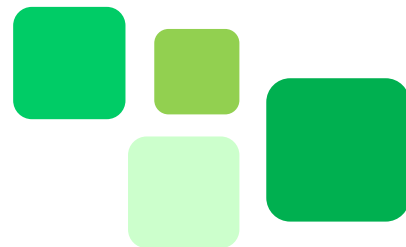

ผู้รับจ้าง	บริษัท เพาเวอร์ไลน์ เอ็นจิเนียริง จำกัด (มหาชน)
เลขที่สัญญา	140/2566 ลงวันที่ 15 ก.พ. 66
วงเงินก่อสร้าง	64,212,000 บาท
ระยะเวลาก่อสร้าง	7 มี.ค. 66 - 17 มี.ค. 67 (377 วัน)
ใช้เวลาก่อสร้างไปแล้ว	241 วัน (63.93%)
เหลือระยะเวลา	136 วัน (36.07%)
ความก้าวหน้างาน	50.95%
งวดงาน	4/9 งวด
จำนวนแรงงานเฉลี่ย	75 คน

3. โครงการปรับปรุงอาคารบริหารมหาวิทยาลัยวลัยลักษณ์



3. โครงการปรับปรุงอาคารบริหารมหาวิทยาลัยวลัยลักษณ์



งานสถาปัตยกรรม ชั้น 1

1. งานผนังภายใน แล้วเสร็จ 99 %
2. งานติดตั้งฝ้าเพดาน แล้วเสร็จ 84 %
3. งานทาสีผนัง+ฝ้าเพดาน แล้วเสร็จ 60 %

3. โครงการปรับปรุงอาคารบริหารมหาวิทยาลัยวลัยลักษณ์



งานสถาปัตยกรรม ชั้น 1

4. งานติดตั้งกระเบื้องห้องน้ำ แล้วเสร็จ 58 %
5. งานติดตั้งวงกบ ประตู-หน้าต่างต่างแล้วเสร็จ 80 %

3. โครงการปรับปรุงอาคารบริหารมหาวิทยาลัยวลัยลักษณ์



งานสถาปัตยกรรม ชั้น 2

1. งานผนังภายใน แล้วเสร็จ 99 %
2. งานทาสีผนัง แล้วเสร็จ 23 %

3. โครงการปรับปรุงอาคารบริหารมหาวิทยาลัยวลัยลักษณ์



งานสถาปัตยกรรม ชั้น 2

4. งานติดตั้งกระเบื้องห้องน้ำ แล้วเสร็จ 29 %
5. งานติดตั้งวงกบ ประตู-หน้าต่างต่างแล้วเสร็จ 45 %

3. โครงการปรับปรุงอาคารบริหารมหาวิทยาลัยวลัยลักษณ์



งานสถาปัตยกรรม ชั้น 3

1. งานผนังก่ออิฐ แล้วเสร็จ 99 %
2. งานฉาบผนังก่ออิฐ แล้วเสร็จ 95 %
3. งานติดตั้งผนังเบา แล้วเสร็จ 70 %

3. โครงการปรับปรุงอาคารบริหารมหาวิทยาลัยวลัยลักษณ์

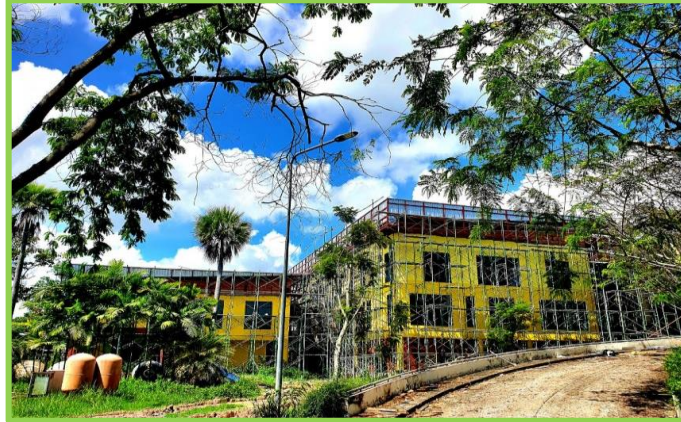

งานสถาปัตยกรรมภายนอก

1. งานฉาบผนังก่ออิฐ แล้วเสร็จ 95 %
3. งานทาสีภายนอก แล้วเสร็จ 80 %

3. โครงการปรับปรุงอาคารบริหารมหาวิทยาลัยวลัยลักษณ์



งานระบบไฟฟ้า

- เดินท่อร้อยสาย ชั้น 1 แล้วเสร็จ 86 % ชั้น 2 แล้วเสร็จ 72 %
ชั้น 3 แล้วเสร็จ 43 %
- ติดตั้งอุปกรณ์ไฟฟ้า ชั้น 1 แล้วเสร็จ 75 %
ชั้น 2 แล้วเสร็จ 6 %
- งานติดตั้งลิฟท์ แล้วเสร็จ

3. โครงการปรับปรุงอาคารบริหารมหาวิทยาลัยวลัยลักษณ์



งานระบบสุขาภิบาล

1. งานเดินท่อระบบสุขาภิบาล ชั้น1 แล้วเสร็จ 74 %
ชั้น 2 แล้วเสร็จ 65 % ชั้น 3 แล้วเสร็จ 41 %

3. โครงการปรับปรุงอาคารบริหารมหาวิทยาลัยวลัยลักษณ์



อาคารนิติการ

- 1.งานผนังก่ออิฐ และฉาบปูน แล้วเสร็จ 100 %
- 2.งานปูกระเบื้องพื้น ผนังห้องน้ำ 100 %
- 3.งานปูกระเบื้องพื้น 90 %
- 4.งานติดตั้งวงกบ ประตูหน้าต่าง อลูมิเนียม แล้วเสร็จ 80 %
5. งานทาสีผนัง แล้วเสร็จ 70 %
6. งานระบบไฟฟ้า แล้วเสร็จ 90 %

งานงวดที่ 5 ผู้รับจ้างได้ส่งมอบงานแล้ว ตรวจสอบรับงานในวันที่
15 พย. 66

3. โครงการปรับปรุงอาคารบริหารมหาวิทยาลัยวลัยลักษณ์

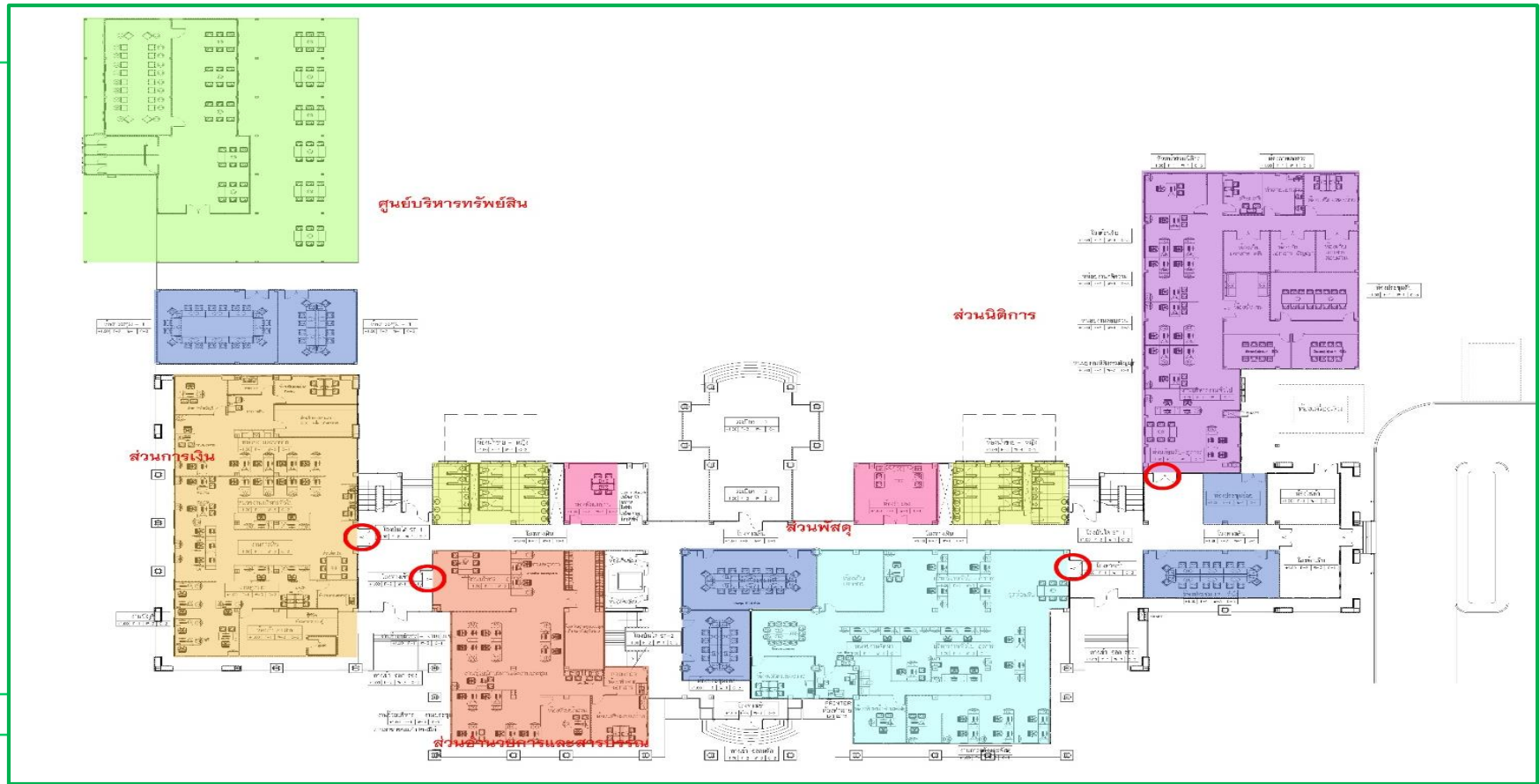

3. โครงการปรับปรุงอาคารบริหารมหาวิทยาลัยวลัยลักษณ์

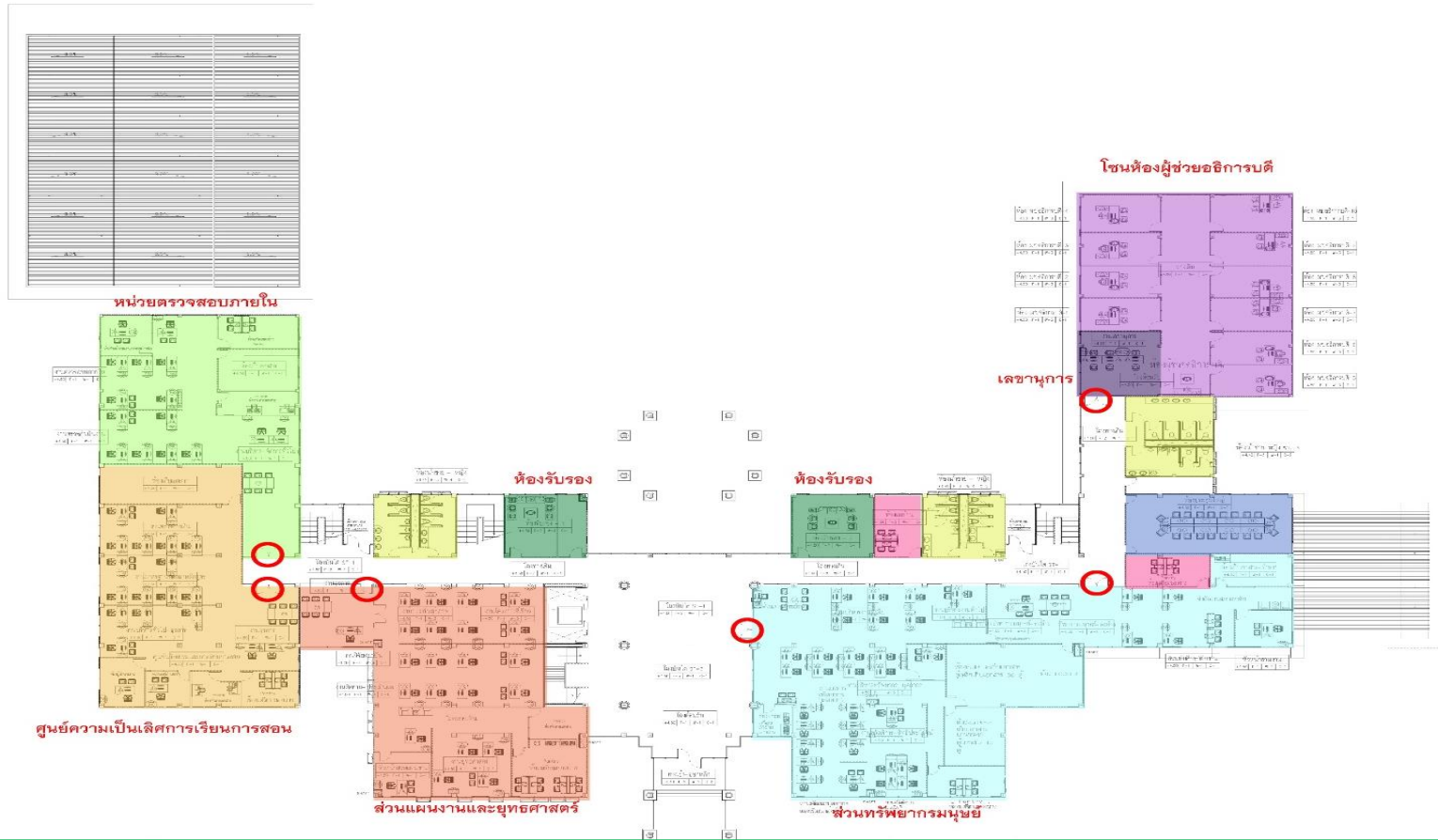

3. โครงการปรับปรุงอาคารบริหารมหาวิทยาลัยวลัยลักษณ์

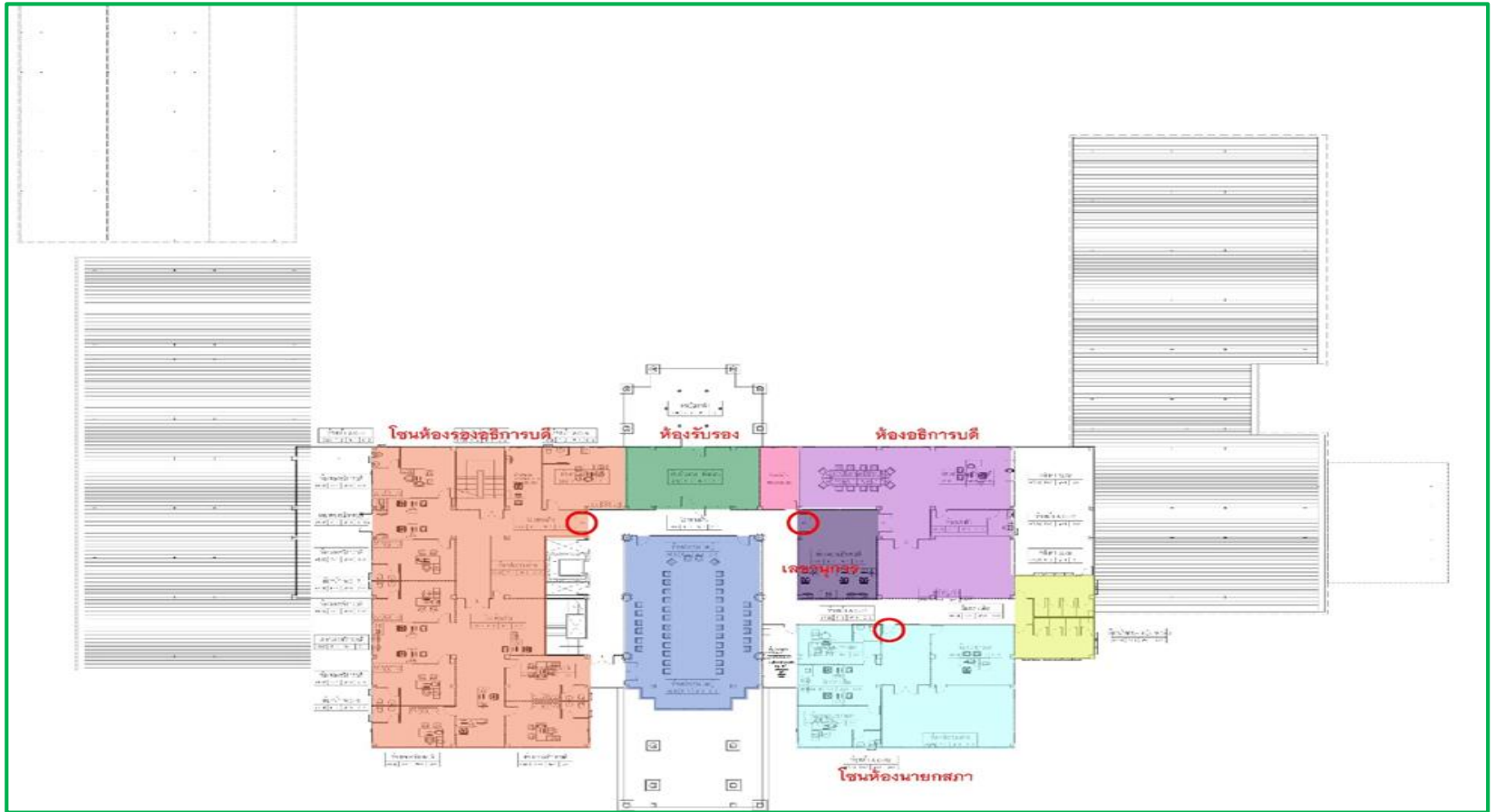

4

โครงการก่อสร้างโรงเรียนกล้วยไม้

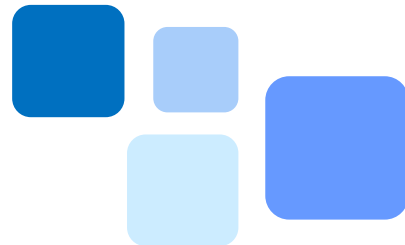

ผู้รับจ้าง	บริษัท สุวรรณพงศ์คอนสตรัคชั่น จำกัด
เลขที่สัญญา	159/2566 ลงวันที่ 17 ก.พ. 66
วงเงินก่อสร้าง	9,097,358.06 บาท
ระยะเวลาก่อสร้าง	18 ก.พ. 66 – 24 ม.ค. 67 (341วัน)
ใช้เวลาก่อสร้างไปแล้ว	258 วัน (75.65%)
เหลือระยะเวลา	83 วัน (24.35%)
ความก้าวหน้างาน	74.17%
งวดงาน	5/8 งวด
จำนวนแรงงานเฉลี่ย	8 คน

4. โครงการก่อสร้างโรงเรือนกล้วยไม้



4. โครงการก่อสร้างโรงเรือนกล้วยไม้



4. โครงการก่อสร้างโรงเรือนกล้วยไม้



ความก้าวหน้างานโรงเรือน

งานโครงสร้าง

1. งานโครงสร้างคอนกรีต แล้วเสร็จทั้งหมด
2. งานติดตั้งโครงหลังคา แล้วเสร็จ 100 %
3. งานมุงหลังคาด้วยแผ่นใส แล้วเสร็จ 98 %

งานสถาปัตยกรรม

โรงเรือน A

1. งานผนังก่ออิฐและฉาบปูน แล้วเสร็จ 100 %
2. งานติดตั้งโครงคร่าเหล็กเพื่อติดตั้งโรงเรือน แล้วเสร็จ 100 %
3. งานติดตั้งวัสดุบุผนัง SKY LIGHT แล้วเสร็จ 80 %

โรงเรือน B

1. งานผนังก่ออิฐและฉาบปูน แล้วเสร็จ 100 %
2. งานติดตั้งโครงคร่าเหล็กเพื่อติดตั้งโรงเรือน แล้วเสร็จ 100 %
3. งานติดตั้งวัสดุบุผนัง
 - ส่วนบน งานติดตั้งวัสดุบุผนัง แผ่นโปร่งแสงลอนเล็ก แล้วเสร็จ 100 %
 - กรอบมุงลาดด้านล่าง อยู่ระหว่างประกอบเพื่อนำมาติดตั้ง

4. โครงการก่อสร้างโรงเรือนกล้วยไม้



ความก้าวหน้างานโรงเรือน

งานสถาปัตยกรรม

โรงเรือน C

1. งานติดตั้งโครงคร่าวเหล็กเพื่อติดตั้งโรงเรือน แล้วเสร็จ 100 %
2. งานติดตั้งวัสดุบุผนังกระเบื้องไปรงแสงลอนเล็ก และ ตะแกรงเหล็กตาข่าย แล้วเสร็จ 100

อาคารสำนักงาน และโรงเก็บอุปกรณ์

1. งานผนังก่ออิฐ ฉาบปูน และฉาบโครงสร้าง แล้วเสร็จ 100

งานระบบไฟฟ้า

1. งานเดินท่อและร้อยสาย เมนไฟฟ้า แล้วเสร็จ 95 %
2. งานเดินท่อและร้อยสาย ภายในอาคาร แล้วเสร็จ 80 %

4. โครงการก่อสร้างโรงเรียนกล้วยไม้



ความก้าวหน้างานลาน และห้องน้ำ

1. งานเทคอนกรีต ถนน และลาน แล้วเสร็จทั้งหมด
2. งานโครงสร้างห้องน้ำ แล้วเสร็จ 100 %
3. งานติดตั้งวัสดุผนังหลังคาห้องน้ำ แล้วเสร็จ 100 %
4. งานผนังก่ออิฐห้องน้ำ แล้วเสร็จ 100 %
5. งานฉาบปูนผนังร่องพื้นผนังภายในห้องน้ำ+ฉาบภายนอก แล้วเสร็จ 90 %
6. งานเดินท่อระบบสุขาภิบาล แล้วเสร็จ 50 %

หมายเหตุ

งานงวดที่ 6 ผู้รับจ้างจะส่งมอบงานในวันที่ 15 พย. 66

5

โครงการก่อสร้างอาคารวิจัยระดับก้าวหน้า มหาวิทยาลัยวลัยลักษณ์

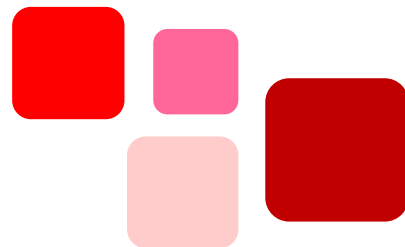

ผู้รับจ้าง	ห้างหุ้นส่วนจำกัด ชุมพรตั้งฮวดหลี
เลขที่สัญญา	204/2566 ลงวันที่ 12 เม.ย. 66
วงเงินก่อสร้าง	38,999,800.00 บาท
ระยะเวลาก่อสร้าง	13 เม.ย. 66 – 11 เม.ย. 67 (365 วัน)
ใช้เวลาก่อสร้างไปแล้ว	205 วัน (56.16%)
เหลือระยะเวลา	160 วัน (43.84%)
ความก้าวหน้างาน	33.26%
งวดงาน	3/9 งวด
จำนวนแรงงานเฉลี่ย	55 คน

5. โครงการก่อสร้างอาคารวิจัยระดับก้าวหน้ามหาวิทยาลัยวลัยลักษณ์



ความก้าวหน้างานโครงสร้าง

1. งานโครงสร้างคอนกรีตอาคาร แล้วเสร็จทั้งหมด
2. งานประกอบติดตั้งโครงหลังคาเหล็ก แล้วเสร็จ 100 %
3. ติดตั้งวัสดุผนังหลังคา แล้วเสร็จ 90 %

5. โครงการก่อสร้างอาคารวิจัยระดับก้าวหน้ามหาวิทยาลัยวลัยลักษณ์



ความก้าวหน้างาน ชั้น 1

1. ผนังก่ออิฐ ชั้น 1 แล้วเสร็จ 95 %
2. งานฉาบปูนผนังภายใน ภายนอก แล้วเสร็จ 80 %
3. งานติดตั้งวงกบไม้ แล้วเสร็จ 90 %
4. งานติดตั้งท่อเพื่อร้อยสายไฟฟ้า แล้วเสร็จ 90 %
5. งานเดินท่อสุขาภิบาล แล้วเสร็จ 60 %

5. โครงการก่อสร้างอาคารวิจัยระดับก้าวหน้ามหาวิทยาลัยวลัยลักษณ์



ความก้าวหน้างาน ชั้น 2

1. ผนังก่ออิฐ แล้วเสร็จ 30 %
2. งานฉาบปูนผนังภายใน ภายนอก แล้วเสร็จ 10 %
3. งานติดตั้งวงกบไม้ แล้วเสร็จ 30 %
4. งานติดตั้งท่อเพื่อร้อยสายไฟฟ้า แล้วเสร็จ 5 %
5. งานเดินท่อสุขาภิบาล แล้วเสร็จ 30 %

5. โครงการก่อสร้างอาคารวิจัยระดับก้าวหน้ามหาวิทยาลัยวลัยลักษณ์



ความก้าวหน้างาน ชั้น ดาดฟ้า

1. พื้นซีเมนต์ขัดมัน แล้วเสร็จ 90 %

หมายเหตุ

งานงวดที่ 4 ผู้รับจ้างจะส่งมอบงานปลายเดือน พย. 66



6

โครงการก่อสร้างและปรับปรุงศูนย์กีฬาและสุขภาพ (งานก่อสร้างสนามแบดมินตัน)

ผู้รับจ้าง	บริษัท ชุมพร คอยส์ เซ็นเตอร์ จำกัด
เลขที่สัญญา	219/2566 ลงวันที่ 15 มิ.ย. 66
วงเงินก่อสร้าง	27,050,000 บาท
ระยะเวลาก่อสร้าง	16 มิ.ย. 66 – 8 เม.ย. 67 (298 วัน)
ใช้เวลาก่อสร้างไปแล้ว	141 วัน (47.31%)
เหลือระยะเวลา	157 วัน (52.69%)
ความก้าวหน้างาน	34.05%
งวดงาน	2/7 งวด
จำนวนแรงงานเฉลี่ย	50 คน

6. โครงการก่อสร้างและปรับปรุงศูนย์กีฬาและสุขภาพ (งานก่อสร้างสนามเบดมินตัน)



ความก้าวหน้า งานโครงสร้าง

1. งานโครงสร้างคอนกรีตตัวอาคารแล้วเสร็จทั้งหมด (ยกเว้นพื้นส่วนสนามเบดมินตันยังไม่ได้ดำเนินการ)
2. งานประกอบติดตั้งโครงหลังเหล็ก+มุงหลังคา แล้วเสร็จ 95 %

6. โครงการก่อสร้างและปรับปรุงศูนย์กีฬาและสุขภาพ (งานก่อสร้างสนามเบดมินตัน)



ความก้าวหน้างาน

1. งานผนังก่ออิฐ แล้วเสร็จ 95 %
2. งานฉาบปูนผนัง แล้วเสร็จ 70 %
3. งานฉาบโครงสร้าง แล้วเสร็จ 60%
4. งานติดตั้งโครงเหล็กรับผนัง METAL SHEET แล้วเสร็จ 30 %
5. งานเดินท่อสุขาภิบาล แล้วเสร็จ 40 %
6. งานเดินท่อไฟฟ้าเพื่อร้อยสาย แล้วเสร็จ 5 %

* งานงวดที่ 3 ส่งงานปลายเดือน พย. 66

7

โครงการก่อสร้างและปรับปรุงศูนย์กีฬาและสุขภาพ (งานก่อสร้างหลังคาคลุมสระฝึกซ้อม อาคารสระว่ายน้ำ และงานปรับปรุงอาคารวิทยาศาสตร์การกีฬา)

ผู้รับจ้าง	บริษัท สุวรรณพงศ์คอนสตรัคชั่น จำกัด
เลขที่สัญญา	214/2566 ลงวันที่ 15 พ.ค. 66
วงเงินก่อสร้าง	16,287,000 บาท
ระยะเวลาก่อสร้าง	16 พ.ค. 66 – 29 ก.พ. 67 (290 วัน)
ใช้เวลาก่อสร้างไปแล้ว	172 วัน (59.31%)
เหลือระยะเวลา	118 วัน (40.69%)
ความก้าวหน้างาน	56.35%
งวดงาน	3/8 งวด
จำนวนแรงงานเฉลี่ย	25 คน

7. โครงการก่อสร้างและปรับปรุงศูนย์กีฬาและสุขภาพ

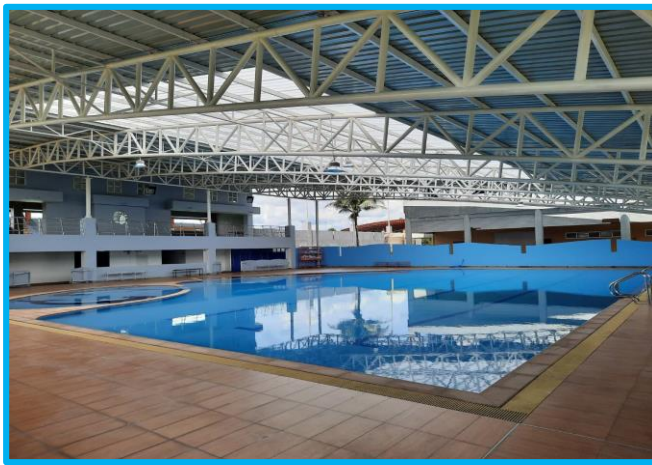

7. โครงการก่อสร้างและปรับปรุงศูนย์กีฬาและสุขภาพ



ความก้าวหน้างาน ชั้น 1

1. งานผนังก่อฉาบ และผนังเบา แล้วเสร็จ 98 %
2. งานติดตั้งประตู-หน้าต่างอลูมิเนียม แล้วเสร็จ 90 %
3. งานจัดทำห้องชาวดินา 4 ห้อง แล้วเสร็จ 90 %
5. งานเดินท่อร้อยสายระบบไฟฟ้า แล้วเสร็จ 98 %
6. งานติดตั้งดวงโคมไฟฟ้า แล้วเสร็จ 10 %
7. งานเดินท่อน้ำยาระบบปรับอากาศ แล้วเสร็จ 98 %
8. งานติดตั้งฝ้าเพดานชั้น 1 แล้วเสร็จ 95 %

7. โครงการก่อสร้างและปรับปรุงศูนย์กีฬาและสุขภาพ



ความก้าวหน้างาน ชั้น 1

- 9. งานผนังก่ออิฐห้องอ่างน้ำวน แล้วเสร็จ 70 %
- 10. งานปูกระเบื้องห้องน้ำ แล้วเสร็จ 90 %
- 11. งานปูกระเบื้องผนังห้องนวด แล้วเสร็จ 80 %

7. โครงการก่อสร้างและปรับปรุงศูนย์กีฬาและสุขภาพ



ความก้าวหน้างาน ชั้น 2

1. งานโครงหลังคาเหล็ก และมุงหลังคา แล้วเสร็จ 95 %
2. งานก่ออิฐและปูนฉาบ แล้วเสร็จ 98 %
3. งานติดตั้งลูมียนิมคอมโพสิต แล้วเสร็จ 95 %
4. งานติดตั้งวงกบประตูหน้าต่างลูมียนิมแล้วเสร็จ 60 %

หมายเหตุ

งานงวดที่ 4 ผู้รับจ้างได้ส่งมอบงานแล้วอยู่ระหว่างกระบวนการตรวจรับ

8

โครงการปรับปรุงหน่วยประสานงาน มหาวิทยาลัยวลัยลักษณ์

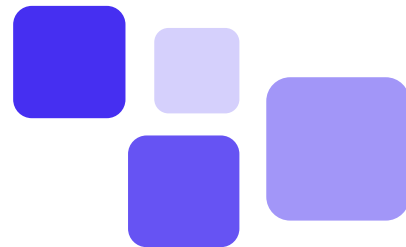

ผู้รับจ้าง	บริษัท บุญวิศวกรรม จำกัด
เลขที่สัญญา	130/2566 ลงวันที่ 24 ม.ค. 66
วงเงินก่อสร้าง	17,390,000.00 บาท
ระยะเวลาก่อสร้าง	25 ม.ค. 66 – 20 ธ.ค. 66 (285+45วัน)
ใช้เวลาก่อสร้างไปแล้ว	283 วัน (85.76%)
เหลือระยะเวลา	47 วัน (14.24%)
ความก้าวหน้างาน	98.00%
งวดงาน	5/6 งวด
จำนวนแรงงานเฉลี่ย	10 คน

8. โครงการปรับปรุงหน่วยประสานงานมหาวิทยาลัยวลัยลักษณ์



8. โครงการปรับปรุงหน่วยประสานงานมหาวิทยาลัยวลัยลักษณ์

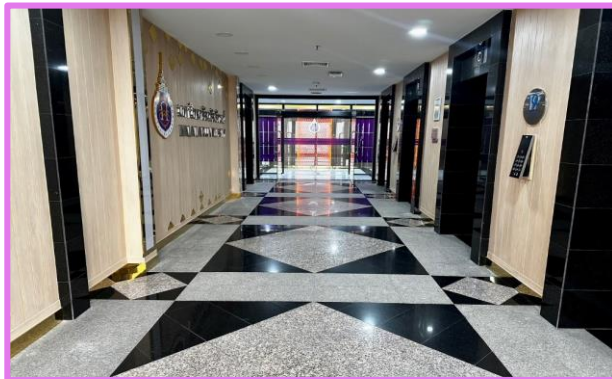

8. โครงการปรับปรุงหน่วยประสานงานมหาวิทยาลัยวลัยลักษณ์

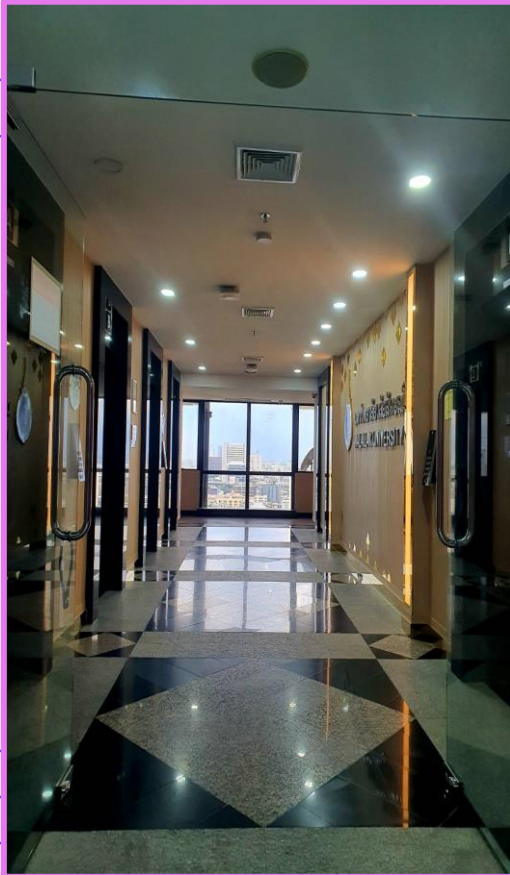

8. โครงการปรับปรุงหน่วยประสานงานมหาวิทยาลัยวลัยลักษณ์



ความก้าวหน้างาน

- อยู่ระหว่างการเก็บรายละเอียดของงาน
- งานติดตั้งเคอร์เนลผนังกระจก
- เฟอร์นิเจอร์ลอยตัว ทายอยเข้าและประกอบติดตั้ง

9

โครงการก่อสร้าง Co-Working Space อาคารสถาปัตยกรรมและการออกแบบ

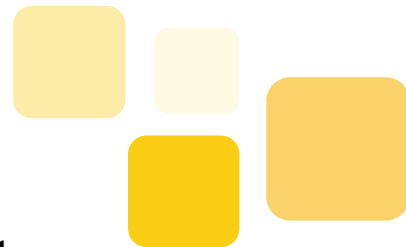

ผู้รับจ้าง	ห้างหุ้นส่วนจำกัด ปันรัก คอนสตรัคชั่น (2006)
เลขที่สัญญา	234/2566 ลงวันที่ 3 ส.ค. 66
วงเงินก่อสร้าง	2,730,000 บาท
ระยะเวลาก่อสร้าง	8 ส.ค. 66 – 5 ธ.ค. 66 (120 วัน)
ใช้เวลาก่อสร้างไปแล้ว	88 วัน (73.33%)
เหลือระยะเวลา	32 วัน (26.67%)
ความก้าวหน้างาน	12.50%
งวดงาน	0/4 งวด
จำนวนแรงงานเฉลี่ย	4 คน

9. โครงการก่อสร้าง Co-Working Space อาคารสถาปัตยกรรมและการออกแบบ



9. โครงการก่อสร้าง Co-Working Space อาคารสถาปัตยกรรมและการออกแบบ

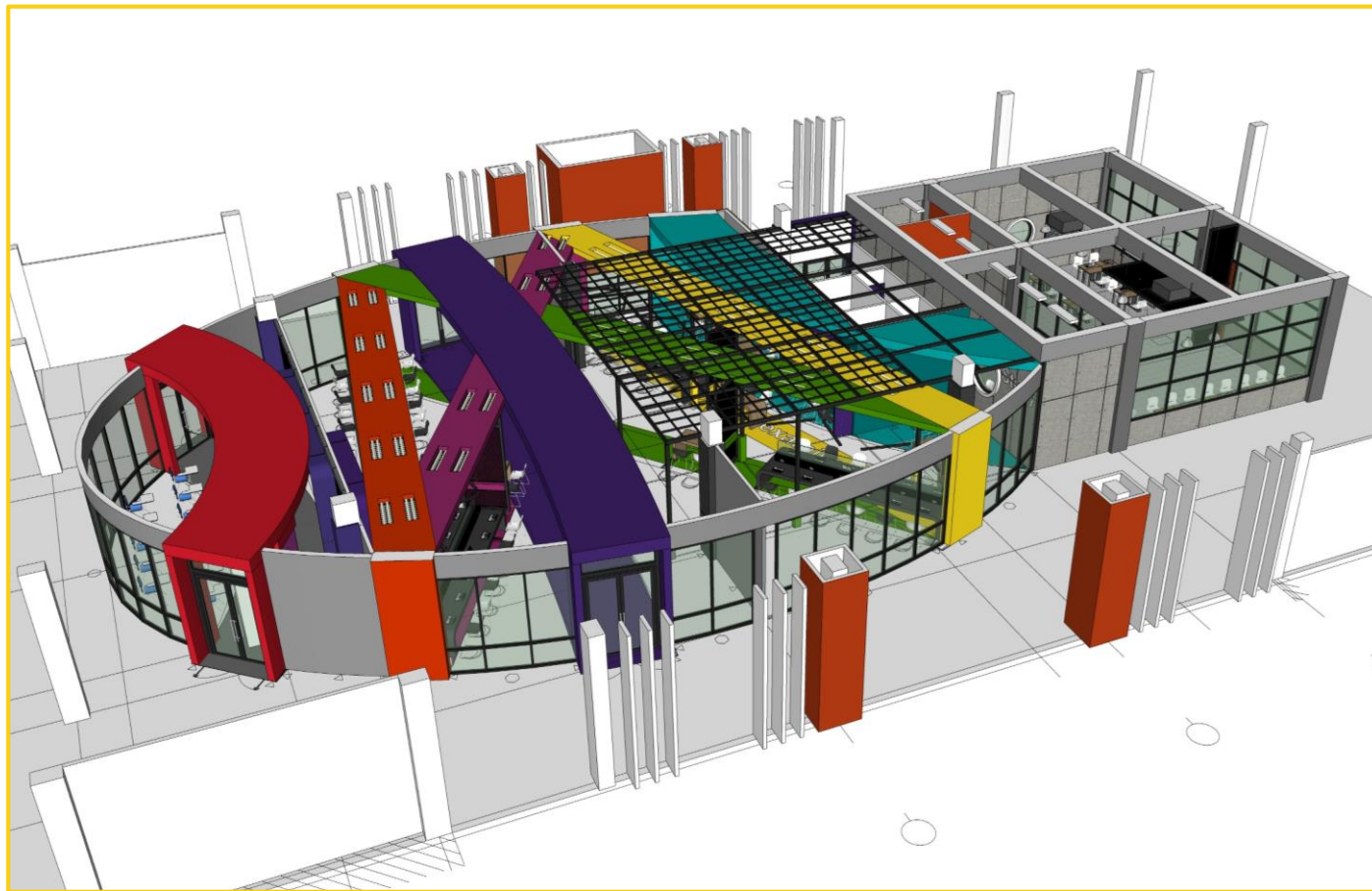

9. โครงการก่อสร้าง Co-Working Space อาคารสถาปัตยกรรมและการออกแบบ



ความก้าวหน้างาน

1. งานเสา และ โครงเหล็ก ฝ้าเพดานโซนกลาง
แล้วเสร็จ 100 %
2. งานติดตั้งผนังเบา แล้วเสร็จ 80 %
3. งานฝ้าเพดาน แล้วเสร็จ 30 %
4. งานติดตั้งท่อร้อยสายในผนัง แล้วเสร็จ 60 %

10

โครงการก่อสร้างอาคารแหล่งเรียนรู้ด้านศิลปะและวัฒนธรรม ภาคใต้อาศรมวัฒนธรรมวลัยลักษณ์ (งานก่อสร้างอาคาร)

ผู้รับจ้าง	ห้างหุ้นส่วนจำกัด ธาราเทพการโยธา
เลขที่สัญญา	240/2566 ลงวันที่ 15 ส.ค. 66
วงเงินก่อสร้าง	20,400,000. บาท
ระยะเวลาก่อสร้าง	16 ส.ค. 66 – 12 พ.ค. 67 (270 วัน)
ใช้เวลาก่อสร้างไปแล้ว	79 วัน (29.26%)
เหลือระยะเวลา	191 วัน (70.74%)
ความก้าวหน้างาน	16.64%
งวดงาน	1/9 งวด
จำนวนแรงงานเฉลี่ย	15 คน

10. โครงการก่อสร้างอาคารแหล่งเรียนรู้ด้านศิลปะและวัฒนธรรมภาคใต้ อาคารวัฒนธรรมวลัยลักษณ์ (งานก่อสร้างอาคาร)



ความก้าวหน้างาน

1. เเทคอนกรีตคาน ชั้น 1 แล้วเสร็จ 95 %
2. งานวางแผนพื้นสำเร็จรูป ชั้น 1 แล้วเสร็จ 70 %
3. งานเดินท่อสุขาภิบาล ชั้น 1 แล้วเสร็จ 70 %
4. เเทคอนกรีตพื้นคอนกรีตพิมพ์ลายลานด้านหน้าอาคาร แล้วเสร็จ 90 %

งานงวดที่ 2 ผู้รับจ้างจะส่งงานประมาณวันที่ 20 พ.ย. 66

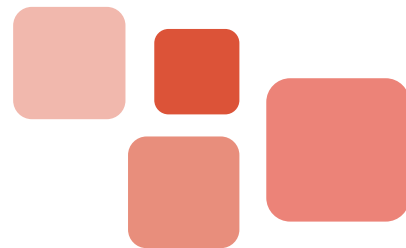

ผู้รับจ้าง	บริษัท เหล็กตราง จำกัด
เลขที่สัญญา	217/2566 ลงวันที่ 22 พ.ค. 66
วงเงินก่อสร้าง	127,000,000 บาท
ระยะเวลาก่อสร้าง	23 พ.ค. 66 – 22 พ.ย. 67 (550 วัน)
ใช้เวลาก่อสร้างไปแล้ว	165 วัน (30.00%)
เหลือระยะเวลา	385 วัน (70.00%)
ความก้าวหน้างาน	7.59%
งวดงาน	1/18 งวด
จำนวนแรงงานเฉลี่ย	48 คน

11. โครงการก่อสร้างอาคาร WU RESIDENCE C



ความก้าวหน้างาน

1. งานหล่อคอนกรีตคานชั้นที่ 1 แล้วเสร็จ 100%
2. งานวางพื้นสำเร็จรูป + TOPPING ชั้นที่ 1 แล้วเสร็จ 45%
3. งานเทคอนกรีตเสาชั้น 1 แล้วเสร็จ 22%
5. งานเดินท่อระบบกำจัดปลวก แล้วเสร็จ 100%
6. งานเดินท่อระบบสุขาภิบาล ชั้น 1 แล้วเสร็จ 10%

งานงวดที่ 2 ผู้รับจ้างจะส่งงานประมาณปลายเดือน พ.ย. 66

กิจกรรมในรอบเดือน

- การประชุมประจำสัปดาห์โครงการก่อสร้างต่างๆ



การประชุมประจำสัปดาห์

(ผู้ร่วมประชุม ผศ.ดร. นุกูล สุขสุวรรณ เป็นประธาน ,
กรรมการตรวจการจ้าง ผู้ควบคุมงาน และผู้รับจ้าง)

- โครงการวิทยกีฬา+โรงเรือนกล้วยไม้
- โครงการวิจัยก้าวหน้า+สนามเบต
- โครงการโรงผลิตน้ำประปา ศกพ.
- โครงการปรับปรุงอาคารบริหาร

เพื่อติดตามความก้าวหน้างานก่อสร้าง และแก้ไขปัญหาในการทำงาน รวมถึงหาข้อสรุปในการปรับปรุงเปลี่ยนแปลงแบบก่อสร้าง

กิจกรรมในรอบเดือน

- งานตรวจการจ้างงานก่อสร้างโรงเรือนกล้วยไม้ งวดที่ 5



กิจกรรมในรอบเดือน

- งานตรวจการจ้างงานก่อสร้าง **WU RESIDENCE C** งวดที่ 2



กิจกรรมในรอบเดือน

- งานตรวจการจ้างงานก่อสร้างอาคารอาศรมวัฒนธรรมวลัยลักษณ์ งวดที่ 1



กิจกรรมในรอบเดือน

- งานตรวจการจ้างงานก่อสร้างสนามแบดมินตัน งวดที่ 2



กิจกรรมในรอบเดือน

- งานตรวจการจ้างงานปรับปรุงอาคารบริหาร งวดที่ 4



กิจกรรมในรอบเดือน

- งานตรวจการจ้างงานก่อสร้างกำแพง เฟส 8 (สวนไข่-สะพานคลองดิน) งวดที่ 1และ2



กิจกรรมในรอบเดือน

- งานตรวจการจ้างงานก่อสร้างกำแพง เฟส 7 (ไซคอน-บ้านปลักจอก) งวดที่ 4และ5



กิจกรรมในรอบเดือน

- งานตรวจการจ้างงานก่อสร้างกำแพง เฟส 4 (สะพานคลองดิน-อ่างเก็บน้ำ) งวดที่ 4(งวดสุดท้าย)



กิจกรรมในรอบเดือน

- ท่านอธิการบดี ตรวจสอบความก้าวหน้างานก่อสร้างอาคารวิทยภัฑา และ หลังคาคลุมสระว่ายน้ำ



กิจกรรมในรอบเดือน





- ท่านอธิการบดี ตรวจสอบความก้าวหน้างานก่อสร้างอาคารวิทยาศาสตร์การกีฬาและหลังคาคลุมสระว่ายน้ำ



กิจกรรมในรอบเดือน

- ท่านอธิการบดี ตรวจสอบความก้าวหน้างานปรับปรุงหน่วยประสานงานมหาวิทยาลัยวลัยลักษณ์





**ความก้าวหน้างานก่อสร้างกำแพง
และทำคันดินพื้นที่รอบมหาวิทยาลัย
รวม 8 โครงการ**

แผนงานก่อสร้างกำแพงและทำคันดินพื้นที่รอบมหาวิทยาลัยวลัยลักษณ์

ระยะทาง 2.2 กม. (น. S-ZONE)

แล้วเสร็จเมื่อ 2564

1

งานก่อสร้างกำแพงกันแนวเขตด้านทิศตะวันตกพื้นที่ฟาร์ม (แปลง 4) (1.35 กม.)

ผู้รับจ้าง : หจก. หนึ่งบุญถาวรก่อสร้าง

ค่าก่อสร้าง : 1,705,500 บาท

เริ่มสัญญา 3 ธ.ค. 65

สิ้นสุดสัญญา 1 เม.ย. 66

ระยะเวลาก่อสร้าง 120 วัน

ดำเนินการแล้วเสร็จ 100%

งานก่อสร้างกำแพงกันแนวเขตพื้นที่จากบริษัทไอคอน - บ้านปลักจอก (7 กม.)

ผู้รับจ้าง : บริษัท ทุพี ธรกิจ จำกัด

ค่าก่อสร้าง : 11,679,000 บาท (7 กม.)

เริ่มสัญญา 15 มิ.ย. 66

สิ้นสุดสัญญา 11 เม.ย 67

ระยะเวลาก่อสร้าง 300 วัน

7

งานก่อสร้างกำแพงกันแนวเขตพื้นที่อ่างเก็บน้ำชานูสรณ์

- สถานีไฟฟ้าย่อย (1.7 กม.)

ผู้รับจ้าง : บริษัท เอ็น เอส ซี อาร์ (2009) จำกัด

ค่าก่อสร้าง : 2,600,000 บาท

เริ่มสัญญา 05 ก.ค. 66

สิ้นสุดสัญญา 02 พ.ย. 66

ระยะเวลาก่อสร้าง 120 วัน

6

2

งานก่อสร้างกำแพงกันแนวเขตพื้นที่จากซอย 8

ถึงสะพานคลองเกียบ (3 กม.)

ผู้รับจ้าง : หจก. หนึ่งบุญถาวรก่อสร้าง

ค่าก่อสร้าง : 4,352,000 บาท

เริ่มสัญญา 20 ธ.ค. 65

สิ้นสุดสัญญา 18 เม.ย. 66

ระยะเวลาก่อสร้าง 120 วัน

ขยายสัญญาถึง 22 พ.ค. 66

5

งานก่อสร้างกำแพงกันแนวเขตพื้นที่แปลงสวนไม้

- สะพานคลองเกียบ (2 กม.)

ผู้รับจ้าง : บริษัท เอ็น เอส ซี อาร์ (2009) จำกัด

ค่าก่อสร้าง : 3,750,000 บาท

เริ่มสัญญา 05 ก.ค. 66

สิ้นสุดสัญญา 02 พ.ย. 66

ระยะเวลาก่อสร้าง 120 วัน

3

งานจ้างทำคันดินปรับระดับเพื่อเป็นคันกันน้ำป้องกันน้ำท่วม

จากสะพานบ้านคลองดิน-ทิศใต้ของที่พักบุคลากร-แปลงสวนไม้ (4.1 กม.)

ผู้รับจ้าง : หจก. หนึ่งบุญถาวรก่อสร้าง

ค่าก่อสร้าง : 1,250,000 บาท

เริ่มสัญญา 10 ม.ค. 66

สิ้นสุดสัญญา 3 มิ.ย. 66

ระยะเวลาก่อสร้าง 120 วัน

8

ก่อสร้างกำแพงกันแนวเขตพื้นที่จากสะพานคลองดิน - ทิศใต้ของที่พักบุคลากร-แปลงสวนไม้ (4.185กม.)

ผู้รับจ้าง : หจก. หนึ่งบุญถาวรก่อสร้าง

ค่าก่อสร้าง : 4,070,000 บาท

เริ่มสัญญา 24 ก.ค. 66

สิ้นสุดสัญญา 21 ธ.ค 66

ระยะเวลาก่อสร้าง 150 วัน

4

งานก่อสร้างกำแพงกันแนวเขตพื้นที่จากสะพานวัด

คลองดิน - อ่างเก็บน้ำชานูสรณ์ (1.5 กม.)

ผู้รับจ้าง : หจก. หนึ่งบุญถาวรก่อสร้าง

ค่าก่อสร้าง : 2,880,000 บาท

เริ่มสัญญา 17 ก.พ. 66

สิ้นสุดสัญญา 18 พ.ค. 66

ระยะเวลาก่อสร้าง 90 วัน

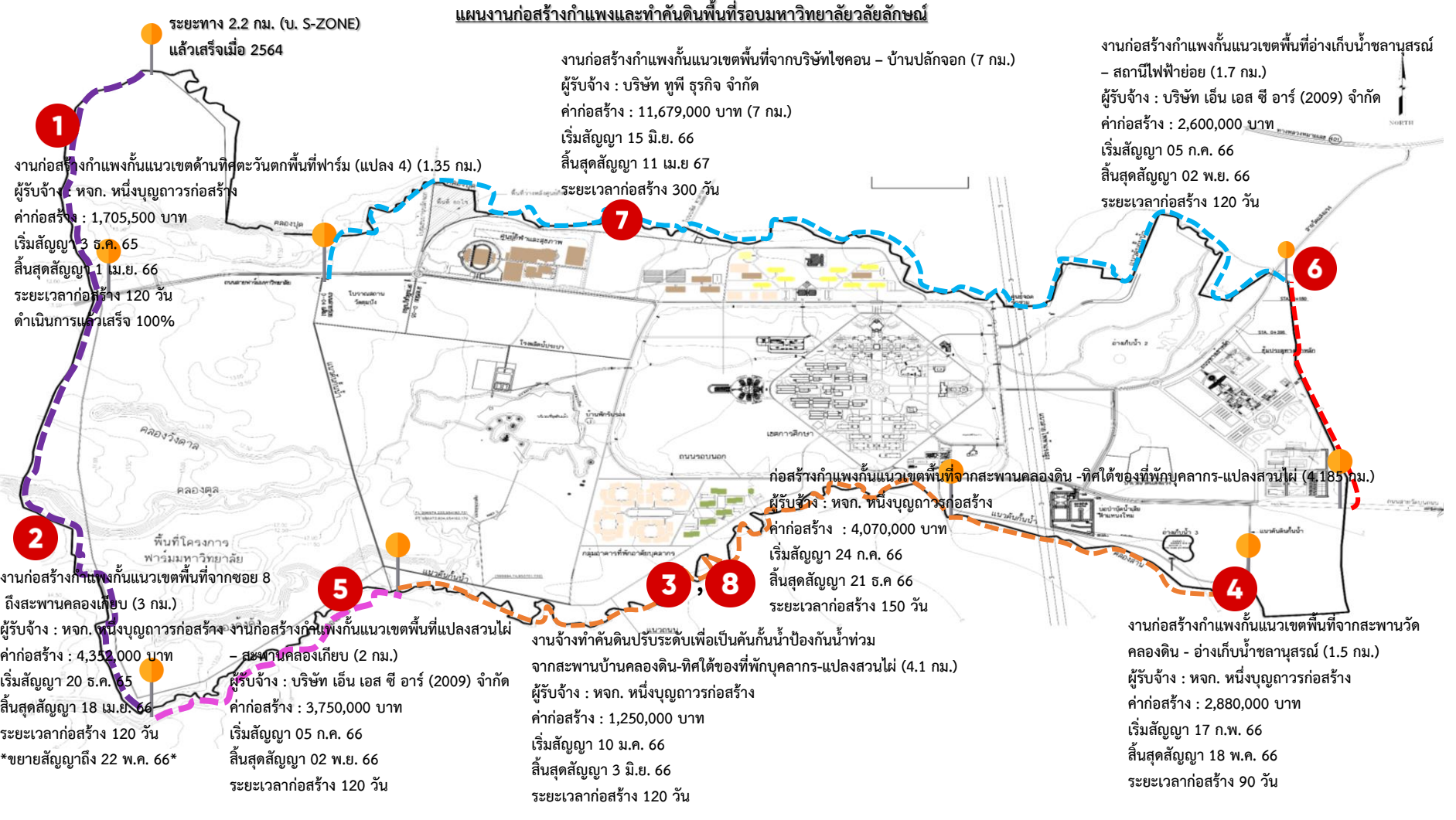

1

โครงการก่อสร้างกำแพงกั้นแนวเขตด้านทิศตะวันตกพื้นที่ฟาร์ม (แปลง 4)

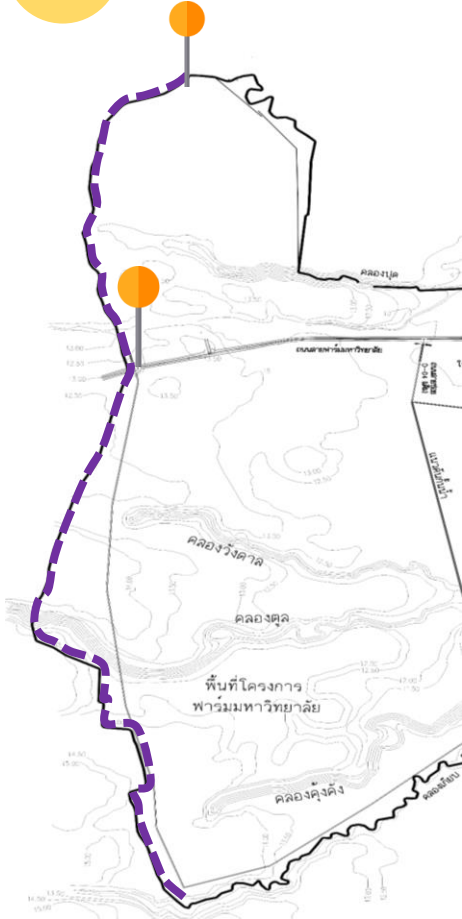

ผู้รับจ้าง : หจก. หนึ่งบุญถาวรก่อสร้าง (1.35 กม.)

ค่าก่อสร้าง : 1,705,500 บาท

เริ่มสัญญา 3 ธ.ค. 65

สิ้นสุดสัญญา 1 เม.ย. 66

ระยะเวลาก่อสร้าง 120 วัน

ความก้าวหน้างาน : 100%

ปัจจุบันงานก่อสร้างแล้วเสร็จตามสัญญา 100%

- ยกเว้นช่วงที่เว้นไว้ เนื่องจากกรณีพื้นที่พิพาทกับราษฎร ระยะทางประมาณ 380 เมตร

โครงการก่อสร้างกำแพงกันแนวเขตพื้นที่จากซอย 8 ถึงสะพานคลองเกียบ



ผู้รับจ้าง : หจก. หนึ่งบุญถาวรก่อสร้าง (3 กม.)

ค่าก่อสร้าง : 4,352,000 บาท

เริ่มสัญญา 20 ธ.ค. 65

สิ้นสุดสัญญา 22 พ.ค. 66

ระยะเวลาก่อสร้าง 120 วัน

ความก้าวหน้างาน : 100%

- ยกเว้นช่วงที่เว้นไว้ เนื่องจากกรณีพื้นที่พิพาทกับราษฎร ระยะทาง ประมาณ 250 เมตร

3

โครงการงานจ้างทำคันดินปรับระดับเพื่อเป็นคันกั้นน้ำป้องกันน้ำท่วมจากสะพานบ้านคลองดิน-ทิศใต้ของที่พักรถบุคลากร-แปลงสวนไฟ

ผู้รับจ้าง : หจก. หนึ่งบุญถาวรก่อสร้าง (4.1 กม.)

ค่าก่อสร้าง : 1,250,000 บาท

เริ่มสัญญา 10 ม.ค. 66

สิ้นสุดสัญญา 3 มิ.ย. 66

ระยะเวลาก่อสร้าง 120 วัน

ความก้าวหน้างาน : 100 %

- ในส่วนของคันดินที่เว้นไว้ในบางจุด จะอยู่ในงานของ เฟส 8 (บ.หนึ่งบุญถาวร) ที่จะทำรั้วคาวบอย และ แนววางเสาเข็มเพื่อป้องกันการกัดเซาะแนวตลิ่ง (ช่วงวังหมาก)

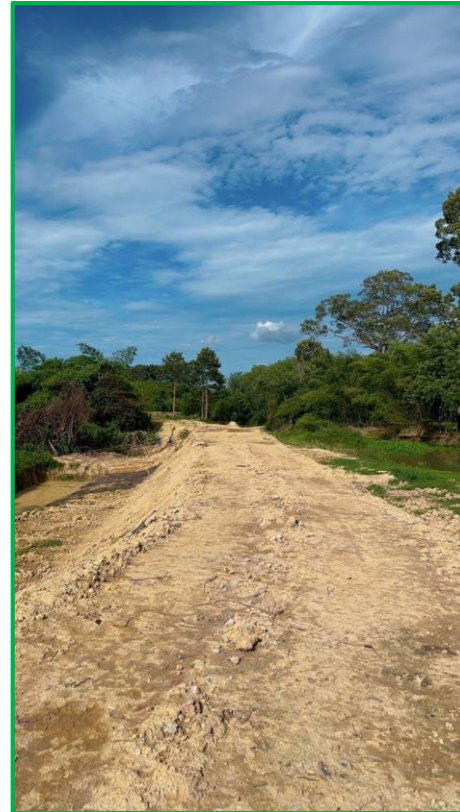

4

โครงการก่อสร้างกำแพงกันแนวเขตพื้นที่จากสะพานวัดคลองดิน - อ่างเก็บน้ำชลาสูตรณ์



ผู้รับจ้าง : หจก. หนึ่งบุญถาวรก่อสร้าง (1.5 กม.)

ค่าก่อสร้าง : 2,880,000 บาท

เริ่มสัญญา 17 ก.พ. 66

สิ้นสุดสัญญา 18 พ.ค. 66

ระยะเวลาก่อสร้าง 90 วัน

ความก้าวหน้างาน : 100%

ตรวจรับงานงวดสุดท้าย (4/4) เมื่อวันที่ 10 พฤศจิกายน 2566

- เว้นช่วงระยะสุดท้ายที่ต่อกับรั้วโปร่งของอ่างชลประทาน ระยะทางประมาณ 40 เมตร (ไว้เป็นงานเพิ่มของเฟส 8)

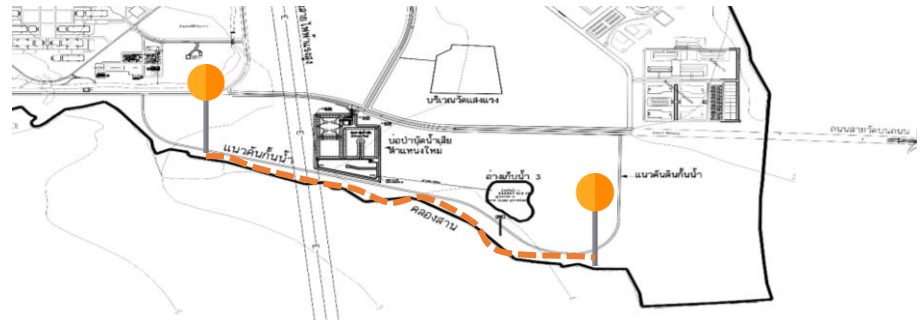

โครงการก่อสร้างกำแพงกันแนวเขตพื้นที่จากสะพานวัดคลองดิน - อ่างเก็บน้ำชลานุสรณ์



โครงการก่อสร้างกำแพงกันแนวเขตพื้นที่จากสะพานวัดคลองดิน - อ่างเก็บน้ำชลานุสรณ์

เฟส#4 : ช่วงวัดคลองดิน - อ่างชลานุสรณ์
(ช่วงต่อรั้วอิฐบล็อก กับ รั้วโปรงของชลประทาน
ระยะทางประมาณ 40 เมตร *งานเพิ่มเฟส#8)



เฟส#4 : ช่วงวัดคลองดิน - อ่างชลานุสรณ์
(ทางระบายน้ำบ่มน้ำคลองสวน)



เฟส#4 : ช่วงวัดคลองดิน - อ่างชลานุสรณ์
(ทางระบายน้ำบ่มน้ำคลองสวน)



เฟส#4 : ช่วงวัดคลองดิน - อ่างชลานุสรณ์



โครงการก่อสร้างกำแพงกันแนวเขตพื้นที่จากสะพานวัดคลองดิน - อ่างเก็บน้ำชลาบุรี

งานเพิ่มถมดินปรับพื้นที่บริเวณหอพักศูนย์การแพทย์

- ปัจจุบันถมดินแล้วเสร็จ 100%



5

โครงการก่อสร้างกำแพงกันแนวเขตพื้นที่แปลงสวนไม้ - สะพานคลองเกียบ

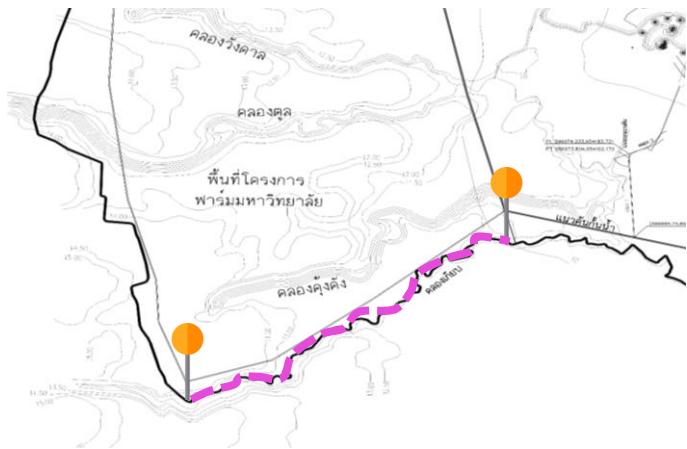

ผู้รับจ้าง : บริษัท เอ็น เอส ซี อาร์ (2009) จำกัด

งบ : 3,750,000 บาท (2 กม.)

เริ่มสัญญา 05 ก.ค. 66

สิ้นสุดสัญญา 02 พ.ย. 66

ระยะเวลาก่อสร้าง 120 วัน

ความก้าวหน้างาน : 63.00%

5

โครงการก่อสร้างกำแพงกั้นแนวเขตพื้นที่แปลงสวนไม้ - สะพานคลองเกียบ

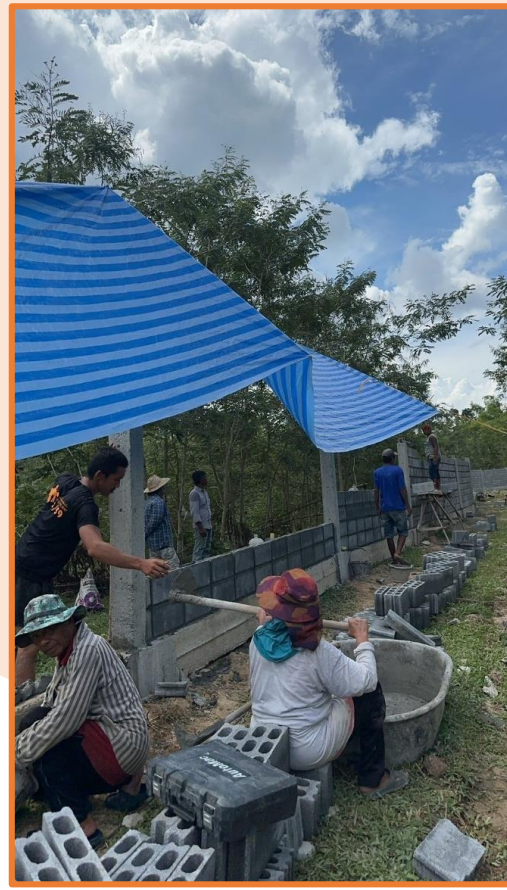
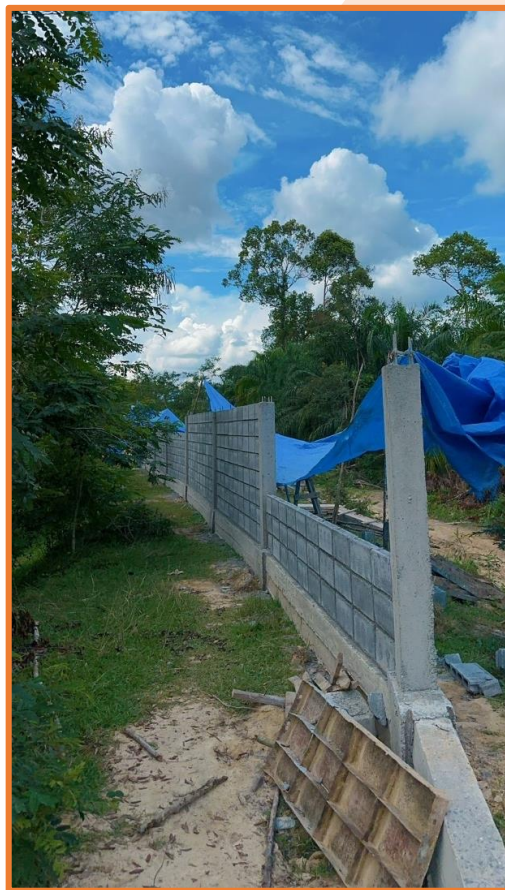
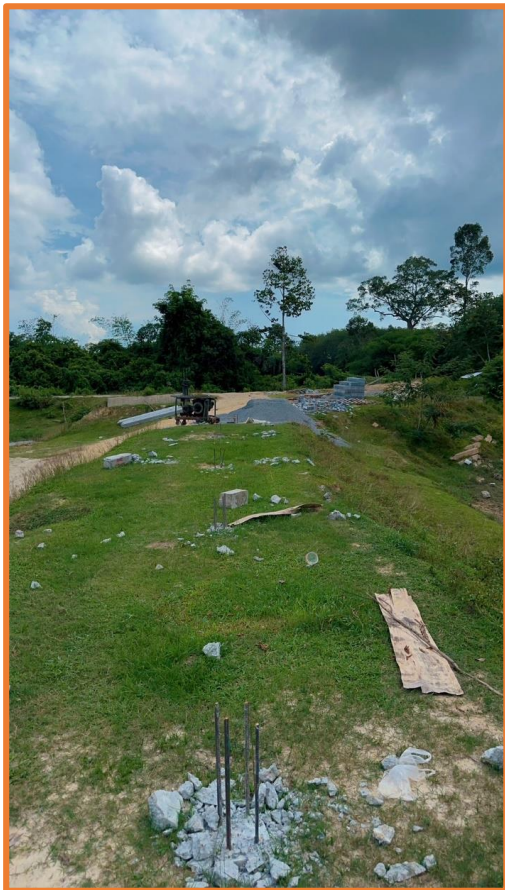

โครงการก่อสร้างกำแพงกันแนวเขตพื้นที่แปลงสวนไม้ - สะพานคลองเกียบ



6

โครงการก่อสร้างกำแพงกันแนวเขตพื้นที่ อ่างเก็บน้ำชลประทาน - สถานีไฟฟ้าย่อย



ผู้รับจ้าง : บริษัท เอ็น เอส ซี อาร์ (2009) จำกัด
งบ : 2,600,000 บาท (1.7 กม.)
เริ่มสัญญา 05 ก.ค. 66
สิ้นสุดสัญญา 02 พ.ย. 66
ระยะเวลาก่อสร้าง 120 วัน
ความก้าวหน้างาน : 80.00%





โครงการก่อสร้างกำแพงกันแนวเขตพื้นที่จากบริษัทไซคอน - บ้านปลักจอก

ผู้รับจ้าง : บริษัท ทูพี ธรูจิจ จำกัด

ค่าก่อสร้าง : 11,679,000 บาท (7 กม.)

เริ่มสัญญา 15 มิ.ย. 66

สิ้นสุดสัญญา 11 เม.ย 67

ระยะเวลาก่อสร้าง 300 วัน

ความก้าวหน้างาน 62.00 %

- ส่งงานงวดที่ 4 และ 5 ในวันที่ 12 ตุลาคม 2566

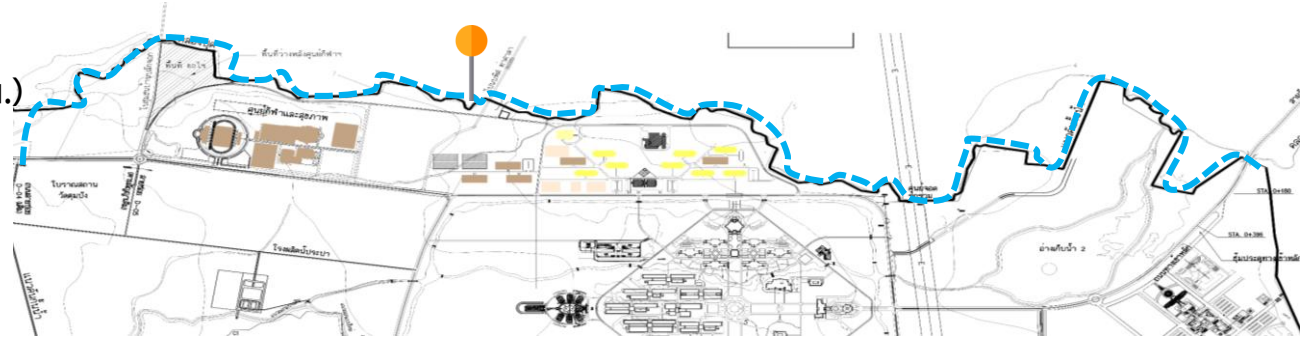

โครงการก่อสร้างกำแพงกันแนวเขตพื้นที่จากบริษัทไซคอน - บ้านปลักจอก (ต่อ)

เฟส#7 : ช่วง SICON-ปลักจอก
(แปลงโซลาร์ฟาร์ม)



เฟส#7 : ช่วง SICON - ปลักจอก
(บริเวณโครงการ Solar Farm)



เฟส#7 : ช่วง SICON - ปลักจอก
(บริเวณวัดจันทร์ตก-จันทร์ออก)

โครงการก่อสร้างกำแพงกันแนวเขตพื้นที่จากบริษัทไซคอน – บ้านปลักจอก (ต่อ)

เฟส#7 : ช่วงทางออกบ้านปลักจอก
(แปลงมะพร้าวน้ำหอม)



แนวคันดินรั้วกำแพง เฟส#7 (ช่วงแปลง
มะพร้าวน้ำหอม หลังสนามกีฬา-ปลักจอก)
น.ทุพี จำกัด



เฟส#7 : ช่วงทางออกปลักจอก



แนวคันดินรั้วกำแพง เฟส#7 (ช่วงแปลงมะพร้าว
น้ำหอม หลังสนามกีฬา-ปลักจอก) น.ทุพี จำกัด



เฟส#7 : ช่วง SICON - ปลักจอก
(บริเวณหลังหอพัก 13-14)



โครงการก่อสร้างกำแพงกันแนวเขตพื้นที่จากบริษัทไซคอน - บ้านปลักจอก (ต่อ)

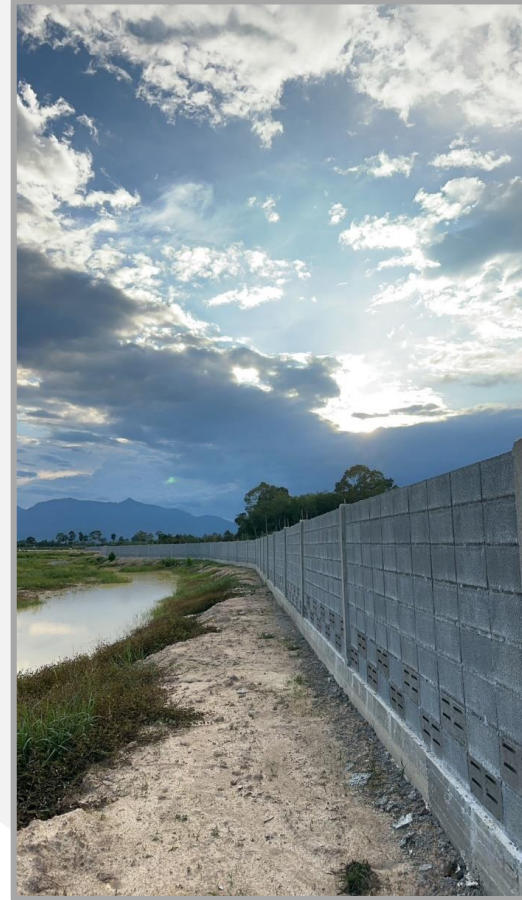

โครงการก่อสร้างกำแพงกันแนวเขตพื้นที่จากบริษัทไซคอน - บ้านปลักจอก (ต่อ)



โครงการก่อสร้างกำแพงกันแนวเขตพื้นที่จากสะพานคลองดิน-ทิศใต้ของที่พักบุคลากร-แปลงสวนไฟ

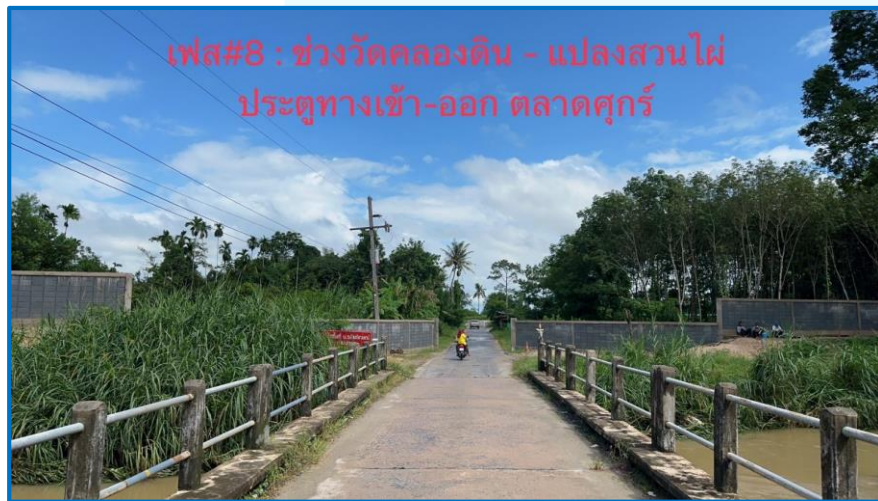

ผู้รับจ้าง : หจก. หนึ่งบุญถาวรก่อสร้าง

ค่าก่อสร้าง : 4,070,000 บาท

เริ่มสัญญา 24 ก.ค. 66

สิ้นสุดสัญญา 21 ธ.ค. 66

ระยะเวลาก่อสร้าง 150 วัน

ความก้าวหน้างาน 46.00%



โครงการก่อสร้างกำแพงกันแนวเขตพื้นที่จากสะพานคลองดิน-ทิศใต้ของที่พักบุคลากร-แปลงสวนไม้

เฟส#8 : ช่วงวัดคลองดิน-แปลงสวนไม้
บริเวณหลังวิทยาลัยนิวาส



เฟส#8 : ช่วงวัดคลองดิน-แปลงสวนไม้
(ประตูทางออกหลังวิทยาลัยนิวาส-ไปวัดสโมส)



งานเรียงหัวเสาเข็มกันตลิ่งกีดเซาะที่สถานีสูบน้ำวิชาการ (บึงวังหมาก) เฟส#8



งานรั้วคาวบอย เฟส#8 ช่วงวัดคลองดิน-ตลาดศูกร์
(บริเวณแก้มลิงวัลย์นิवास)



งานทำประตูแนวรั้วรอบอ่างเก็บน้ำชลประทาน ของชลประทาน



THANK YOU