

รายงานความก้าวหน้า  
โครงการก่อสร้างมหาวิทยาลัยวลัยลักษณ์  
ประจำเดือนกุมภาพันธ์ 2566

1

# งานปรับปรุงอาคารวิชาการ 1

ผู้รับจ้าง : บริษัท เพาเวอร์เมติก จำกัด

วันที่เริ่ม : 14 กรกฎาคม 2564

วันครบกำหนด : 8 กุมภาพันธ์ 2565

วงเงิน : 16,760,000 บาท

ความก้าวหน้าของงาน : 99.00 %

กำหนดส่งงานงวดสุดท้าย วันที่ 31 มีนาคม 2566



2

## ก่อสร้างอาคารสถานีไฟฟ้าย่อย ระยะที่ 2



ผู้รับจ้าง : การไฟฟ้าส่วนภูมิภาค

วันที่เริ่ม : 24 พฤศจิกายน 2564

วันครบกำหนด : 20 สิงหาคม 2565

วงเงิน : 72,008,000 บาท

ความก้าวหน้าของงาน : 90.00 %

กำหนดจ่ายไฟครั้งแรกวันที่ 26 มีนาคม 2566



## ก่อสร้างงานเพิ่มช่องทางจราจรถนนทางเข้ามหาวิทยาลัยวลัยลักษณ์



ผู้รับจ้าง : ห้างหุ้นส่วนจำกัด งานดีการโยธา

วันที่เริ่ม : 15 ธันวาคม 2564

วันครบกำหนด : 12 กรกฎาคม 2565

วงเงิน : 11,100,000 บาท

ความก้าวหน้าของงาน : 65.10%

เหลือระยะทางเทคอนกรีต 350 เมตร





4

## งานปรับปรุงอาคารวิชาการ 9



ผู้รับจ้าง : บริษัท เอกธन्छ เพ็ญท์ จำกัด

วันที่เริ่ม : 27 เมษายน 2565

วันครบกำหนด : 22 กันยายน 2565

วงเงิน : 8,260,000 บาท

ความก้าวหน้าของงาน : 99.00 %

ส่งมอบงานงวดสุดท้าย วันที่ 15 มีนาคม 2566

# งานก่อสร้างห้องน้ำ โรงอาหารและไฟฟ้าแสงสว่างลานกางเต็นท์



ผู้รับจ้าง : บริษัท สุวรรณพงศ์คอนสตรัคชั่น จำกัด

วันที่เริ่ม : 17 มิถุนายน 2565

วันครบกำหนด : 12 มกราคม 2566

วงเงิน : 5,540,000 บาท

ความก้าวหน้าของงาน : 64.34%





6

## งานก่อสร้างสวนสะสมพันธุ์ไม้ และโรงเรือนเพาะชำ

ผู้รับจ้าง : บริษัท สุวรรณพงศ์คอนสตรัคชั่น จำกัด

วันที่เริ่ม : 17 มิถุนายน 2565

วันครบกำหนด : 13 มีนาคม 2566

วงเงิน : 11,730,000 บาท

ความก้าวหน้าของงาน : 52.68 %

7

## งานก่อสร้างและปรับปรุงอาคารเป็นห้องปฏิบัติการสตูดิโอ สำนักวิชาสารสนเทศศาสตร์

ผู้รับจ้าง : บริษัท เอกธนะช เพ็ญท์ จำกัด

วันที่เริ่ม : 17 กันยายน 2565

วันครบกำหนด : 14 พฤษภาคม 2566

วงเงิน : 23,300,000 บาท

ความก้าวหน้าของงาน : 32.45 %

(ส่งงานงวดที่ 3)

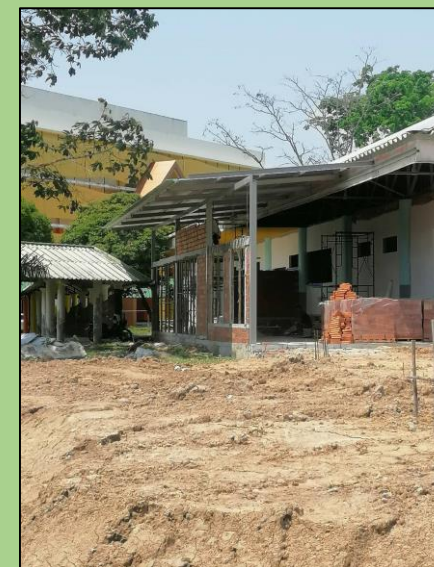



# โครงการงานหินเรียงยาแนวบริเวณแนวด้านข้างทางระบายน้ำภายในมหาวิทยาลัย (ส่วนอาคารสถานที่ดำเนินการ)



วันที่เริ่ม : 28 มิถุนายน 2565

ระยะเวลาก่อสร้าง : 28 มิถุนายน 2567

วงเงิน : 15,970,000 บาท

ปริมาณที่ทำได้ ณ ปัจจุบัน 250 เมตร

เหลืองานเรียงหิน 120 เมตร

และเก็บงานฝายจำนวน 1 จุด



9

## งานก่อสร้างโรงเก็บพัสดุกลางมหาวิทยาลัยวลัยลักษณ์



ผู้รับจ้าง : บริษัท ชุมพรคอยส์ เซ็นเตอร์ จำกัด

วันที่เริ่ม : 30 พฤศจิกายน 2565

วันครบกำหนด : 28 มิถุนายน 2566

วงเงิน : 14,278,000 บาท

ความก้าวหน้าของงาน : 23.53% (งวดที่ 2)

งานคงเหลืองานเพถนนคอนกรีต 140 เมตร

งานประกอบโครงเหล็กแล้วเสร็จ 70.00 %

# ก่อสร้างโรงผลิตน้ำประปาศูนย์การแพทย์



ผู้รับจ้าง : บริษัท นิธิรัฐกร เอ็นจิเนียริง จำกัด

วันที่เริ่ม : 1 ธันวาคม 2565

วันครบกำหนด : 27 กันยายน 2566

วงเงิน : 68,800,000 บาท

ความก้าวหน้าของงาน : 2.54%



# โครงการงานซ่อมแซมผิวถนนที่ชำรุด ถนนวงแหวนรอบนอก

ผู้รับจ้าง : บริษัท รัชนิช จำกัด

วันที่เริ่ม : 5 มกราคม 2566

วันครบกำหนด : 5 กรกฎาคม 2566

วงเงิน : 20,940,000 บาท

ความก้าวหน้าของงาน : 31.29 %

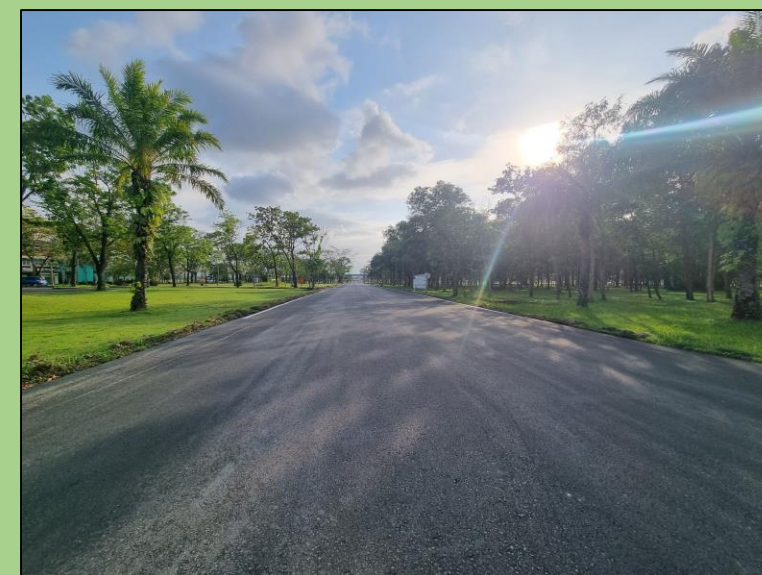

## โครงการงานซ่อมแซมผิวถนนที่ชำรุด ถนนวงแหวนรอบนอก (ต่อ)

ผู้รับจ้าง : บริษัท รัชนิช จำกัด

วันที่เริ่ม : 5 มกราคม 2566

วันครบกำหนด : 5 กรกฎาคม 2566

วงเงิน : 20,940,000 บาท

ความก้าวหน้าของงาน : 31.29 %

1. ได้เข้ามาตรวจสอบพื้นที่และตรวจสอบปริมาณงาน ถนนวงแหวนรอบในฝั่งด้านอาคารบริหาร และวงแหวนรอบนอก งานซ่อมแซมผิวถนนฝั่งทิศตะวันออก
2. ภายในวันที่ 9 มีนาคม 2566 จะขนเครื่องจักรเข้ามาดำเนินงานปรับปรุงผิวถนนวงแหวนรอบในและวงแหวนรอบนอกในคราวเดียวกัน

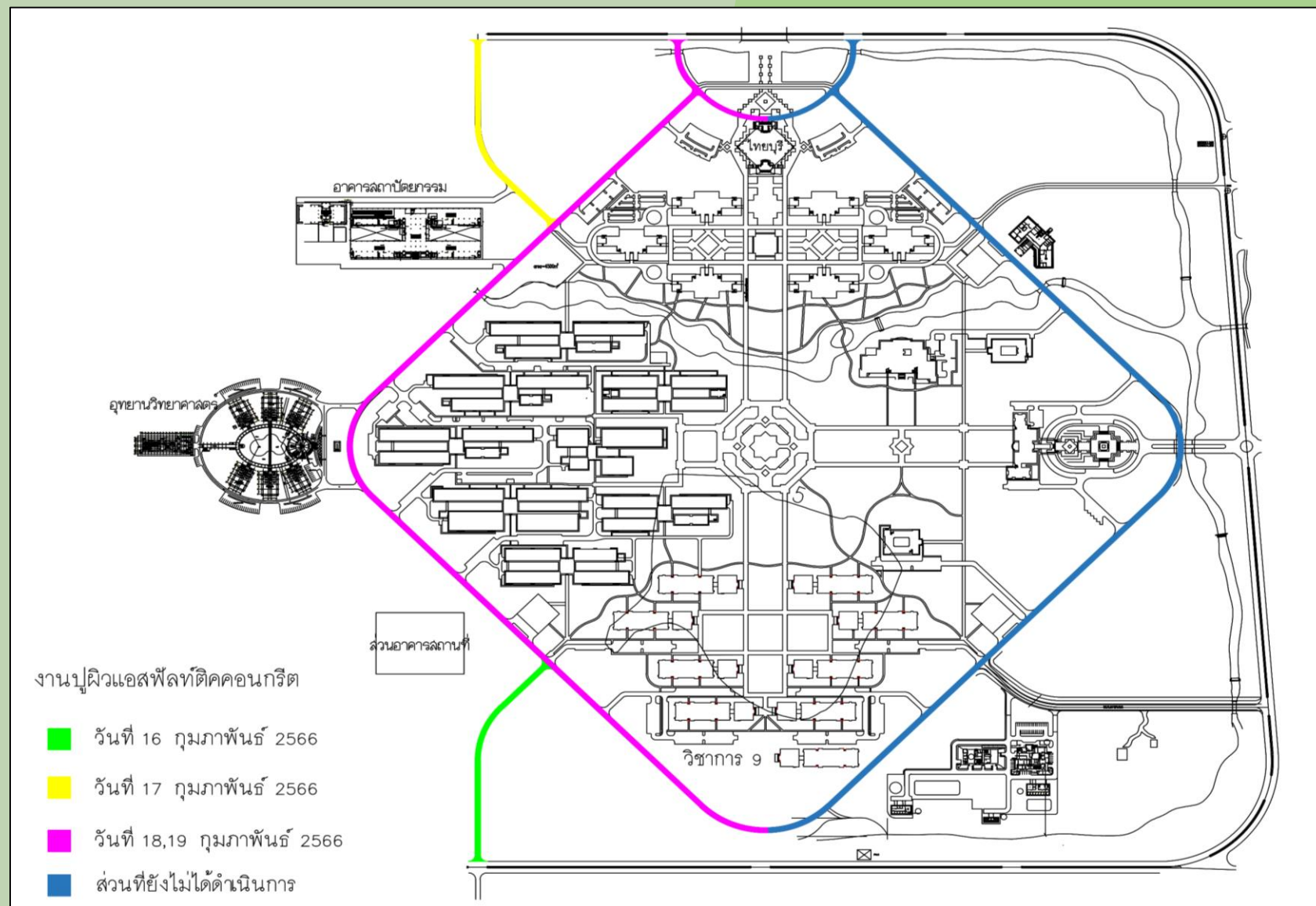



ผู้รับจ้าง : บริษัท บุญวิศวกรรม จำกัด

วันที่เริ่ม : 24 มกราคม 2566

วันครบกำหนด : 23 กรกฎาคม 2566

วงเงิน : 10,900,000 บาท

หมายเหตุ : งานรื้อถอนแล้วเสร็จ 100 %

13

## โครงการปรับปรุงอาคารบริหาร

ผู้รับจ้าง : บริษัท เพาเวอร์ไลน์ เอ็นจิเนียริง จำกัด (มหาชน)

เริ่ม : 16 กุมภาพันธ์ 2566

วันครบกำหนด : 12 พฤศจิกายน 2566

วงเงิน : 60,000,000 บาท

งานรื้อถอนแล้วเสร็จ 12 %

- งานรื้อถอนผนัง ประตู-หน้าต่าง และครุภัณฑ์ Built-in = 33.00 %
- งานรื้อถอนวัสดุปูผิวพื้นเดิม = 3.50 %
- งานรื้อถอนสุขภัณฑ์ = 100.00 %
- งานรื้อถอนผนังสำเร็จรูปห้องน้ำ = 75.00 %
- งานรื้อถอนดวงโคมไฟพร้อมสายไฟ = 19.00 %



14

## โครงการก่อสร้างเรือนกล้วยไม้

ผู้รับจ้าง : บริษัท สุวรรณพงศ์คอนสตรัคชั่น จำกัด

เริ่ม : 18 กุมภาพันธ์ 2566

วันครบกำหนด : 15 กันยายน 2566

วงเงิน : 9,700,000 บาท

ผู้รับจ้างเข้ามาสำรวจหน้างานแล้ว





## โครงการปรับปรุงอาคาร WU RESIDENCE A,B

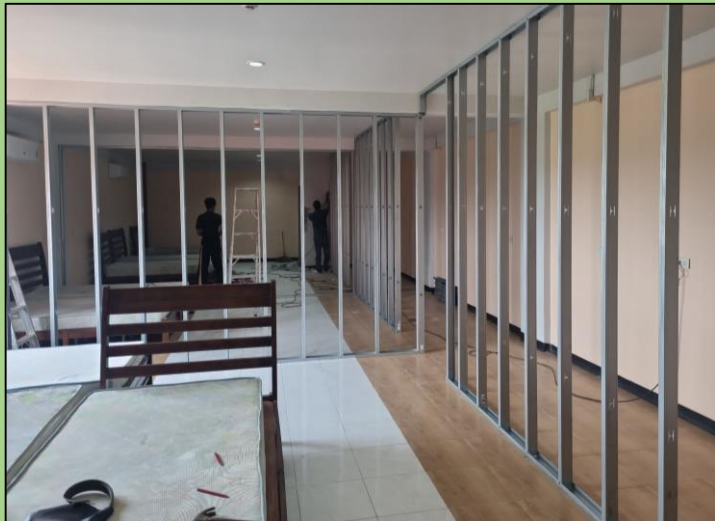

ผู้รับจ้าง : บริษัท ทูพี ธุรกิจ จำกัด

เริ่ม : 1 มีนาคม 2566

วันครบกำหนด : 29 พฤษภาคม 2566

วงเงิน : 2,378,000 บาท

ความก้าวหน้าของงาน : 5.00 %

# ก่อสร้างอาคารแหล่งเรียนรู้ด้านศิลปะและวัฒนธรรมภาคใต้ อาคารวัฒนธรรมวลัยลักษณ์



วงเงิน : 24,900,000 บาท

1. งานอาคาร ค่าก่อสร้าง 20,400,000 บาท
2. งานถนน ค่าก่อสร้าง 4,500,000 บาท

อยู่ระหว่างการจัดหาผู้รับจ้างรายใหม่  
โดยปรับงานอาคารและงานถนนแยกออกจากกัน



17

## ก่อสร้างและปรับปรุงศูนย์กีฬาและสุขภาพ

(งานก่อสร้างหลังคาคลุมสระฝึกซ้อม อาคารสระว่ายน้ำ และงานปรับปรุงอาคารวิทยาศาสตร์การกีฬา)

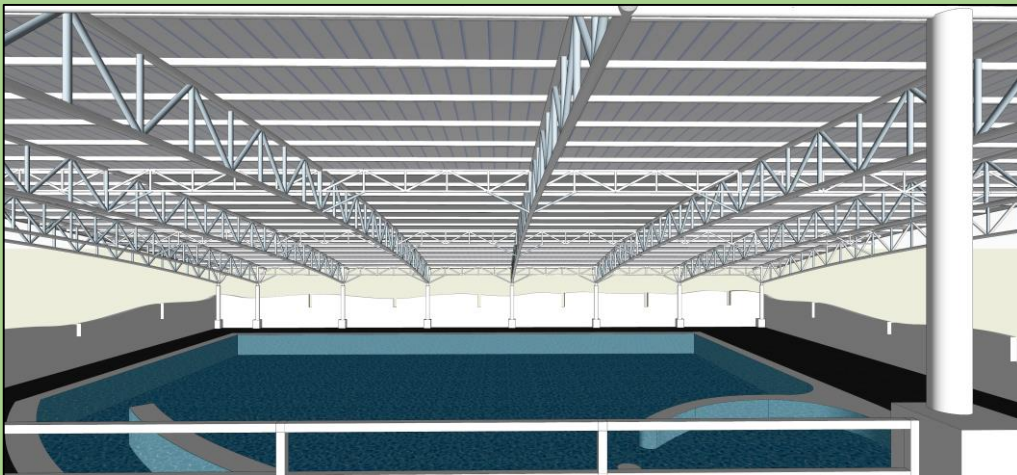
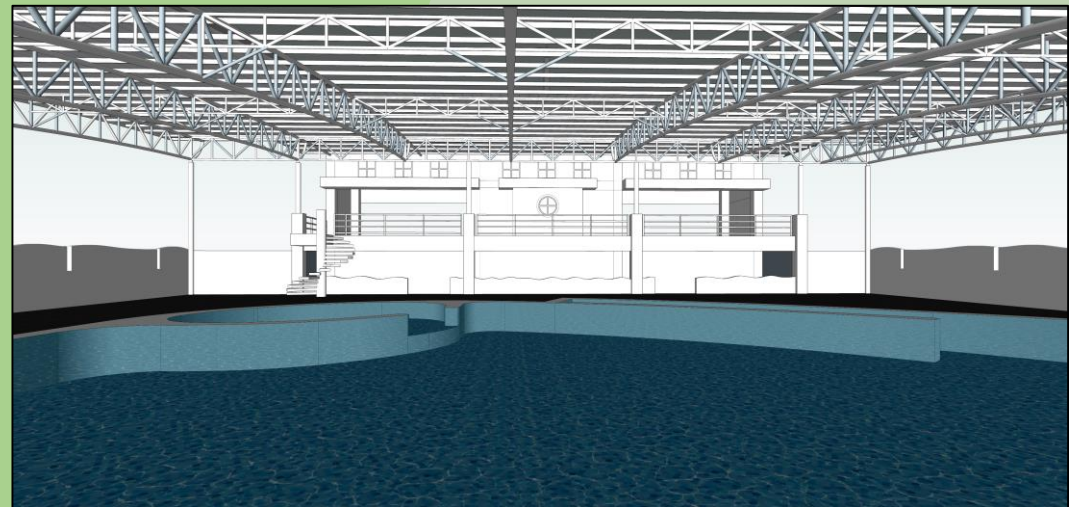
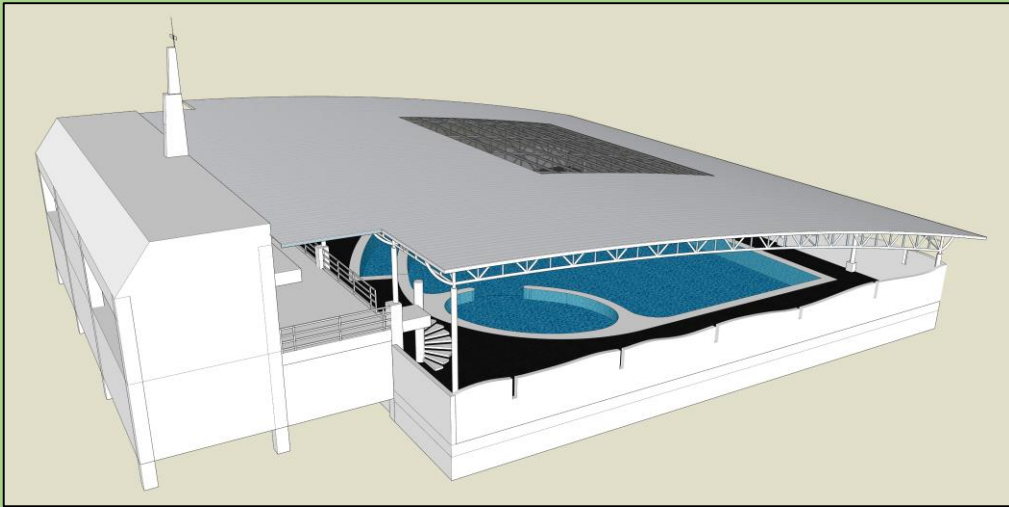

วงเงิน : 16,100,000 บาท

อยู่ระหว่างการจัดหาผู้รับจ้างรายใหม่

18

## ก่อสร้างและปรับปรุงศูนย์กีฬาและสุขภาพ (งานก่อสร้างสนามแบดมินตัน)

วงเงิน : 26,090,000 บาท

1. งานถมดิน ค่าก่อสร้าง 590,000 บาท
2. งานอาคาร ค่าก่อสร้าง 25,500,000 บาท

อยู่ระหว่างการจัดหาผู้รับจ้างรายใหม่  
โดยปรับงานอาคารและงานถมดินแยกออกจากกัน

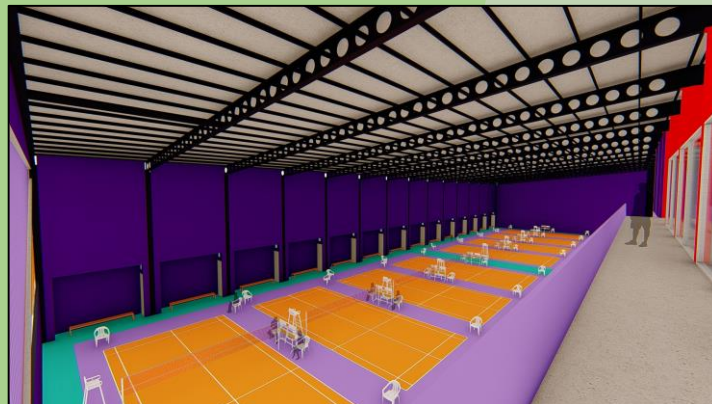

ระยะทาง 2.2 กม. (บ. S-ZONE)

แล้วเสร็จเมื่อ 2564

1

งานก่อสร้างรั้วจากซอย 13 → หัวซอย 8 (1.35 กม.)

ผู้รับจ้าง : หจก. หนึ่งบุญถาวรก่อสร้าง

ค่าก่อสร้าง : 1,705,500 บาท

เริ่มสัญญา 9 ธ.ค. 65

สิ้นสุดสัญญา 1 เม.ย. 66

ระยะเวลาก่อสร้าง 120 วัน

2

งานทำกำแพงจาก หัวซอย 8 → คลองเกียบ (3 กม.)

ผู้รับจ้าง : หจก. หนึ่งบุญถาวรก่อสร้าง

ค่าก่อสร้าง : 4,332,000 บาท

เริ่มสัญญา 20 ธ.ค. 65

สิ้นสุดสัญญา 18 เม.ย. 66

ระยะเวลาก่อสร้าง 120 วัน

5

งานทำกำแพงจากสวนไผ่ → เชื่อมต่อรั้ว

คลองเกียบ (2 กม.)

งบ : 3,750,000 บาท

ระยะเวลาก่อสร้าง 120 วัน

ตั้งแต่ 1 มี.ค. 66 สิ้นสุด 28 มิ.ย. 66

อยู่ระหว่างจัดหาผู้รับจ้างใหม่

งานทำกำแพงจาก บ.Sicon → บ้านปลักจอก (7 กม.)

งบ : 11,700,000 บาท

ออกแบบ : 1 - 7 ก.พ. 66

ประชุม TOR : 8 ก.พ. 66

จะจัดทำ PR 20 ก.พ. 66

จัดหาผู้รับจ้าง : 9 ก.พ. - 10 มี.ค. 66

ระยะเวลาก่อสร้าง 210 วัน

ตั้งแต่ 11 มี.ค. 66 สิ้นสุด 6 ต.ค. 66

7

งานกำแพงจากอ่างเก็บน้ำ

ชลประทาน → สถานีไฟฟ้าย่อย

รวมรั้วเหล็กโปร่ง (1.7 กม.)

งบ : 2,760,000 บาท

ระยะเวลาก่อสร้าง 120 วัน

ตั้งแต่ 4 เม.ย. 66 สิ้นสุด 3 ส.ค. 66

อยู่ระหว่างจัดหาผู้รับจ้างใหม่

6

3

8

งานทำคันดินจาก คลองดิน → ป่าสวนไผ่

→ คลองเกียบ (5 กม.)

ผู้รับจ้าง : หจก. หนึ่งบุญถาวรก่อสร้าง

ค่าก่อสร้าง : 1,250,000 บาท

เริ่มสัญญา 10 มี.ค. 66

สิ้นสุดสัญญา 9 พ.ค. 66

ระยะเวลาก่อสร้าง 120 วัน

ทำกำแพงจาก คลองดิน → ป่าสวนไผ่ → คลองเกียบ (5 กม.)

งบ : 8,820,000 บาท

ออกแบบ : 8 - 14 พ.ค. 66

ประชุม TOR : 15 พ.ค. 66

จะจัดทำ PR 15 พ.ค. 66

จัดหาผู้รับจ้าง : 16 พ.ค. - 14 มิ.ย. 66

ระยะเวลาก่อสร้าง 180 วัน

ตั้งแต่ 15 มิ.ย. 66 สิ้นสุด 11 ธ.ค. 66

4

งานทำกำแพงจากอ่างเก็บน้ำชลประทาน

→ ประตูสะพานคลองดิน (2 กม.)

ผู้รับจ้าง : หจก. หนึ่งบุญถาวรก่อสร้าง

ค่าก่อสร้าง : 2,880,000 บาท

ระยะเวลาก่อสร้าง 90 วัน

ผู้รับจ้างลงนามในสัญญา ภายในวันที่ 15 ก.พ. 66

# BEAUTIFUL CAMPUS

Walailak University

