



# รายงานความก้าวหน้า โครงการก่อสร้าง รวม 12 โครงการ

ประจำเดือนกันยายน 2566

# 1 โครงการก่อสร้างสวนสะสมพันธุ์ไม้และโรงเรือนเพาะชำ

ผู้รับจ้าง	บริษัท สุวรรณพงศ์คอนสตรัคชั่น จำกัด
เลขที่สัญญา	057/2565 ลงวันที่ 16 มิ.ย. 65
วงเงินก่อสร้าง	12,627,766.59 บาท
ระยะเวลาก่อสร้าง	17 มิ.ย. 65 - 20 ก.ย. 66 (461 วัน)
ใช้เวลาก่อสร้างไปแล้ว	461 วัน (100%)
ความก้าวหน้างาน	100 %
งวดงาน	10/10 งวด

# 1. โครงการก่อสร้างสวนสะสมพันธุ์ไม้และโรงเรือนเพาะชำ



# 1. โครงการก่อสร้างสวนสะสมพันธุ์ไม้และโรงเรือนเพาะชำ



# 1. โครงการก่อสร้างสวนผสมพันธุ์ไฟและโรงเรือนเพาะชำ



## หมายเหตุ

- อยู่ระหว่างการเก็บรายละเอียดงานเพิ่มเติมตามที่คณะกรรมการตรวจการจ้างตรวจงาน

## 2

# โครงการก่อสร้างและปรับปรุงอาคารเป็นห้องปฏิบัติการสตูดิโอ สำนักวิชาสารสนเทศศาสตร์

ผู้รับจ้าง	บริษัท เอกธনীช เพ็ญท์ จำกัด
เลขที่สัญญา	080/2565 ลงวันที่ 16 ก.ย. 65
วงเงินก่อสร้าง	25,300,000 บาท
ระยะเวลาก่อสร้าง	17 ก.ย. 65 - 1 ก.ย. 66 (350 วัน) (อยู่ระหว่างคิดราคางานเพิ่มเติมเพื่อแนบทำยสัญญาครั้งสุดท้าย)
ใช้เวลาก่อสร้างไปแล้ว	350 วัน (100%)
ความก้าวหน้างาน	93.00%
งวดงาน	6/8 งวด
จำนวนแรงงานเฉลี่ย	25 คน

## 2. โครงการก่อสร้างและปรับปรุงอาคารเป็นห้องปฏิบัติการสตูดิโอสำนักวิชาสารสนเทศศาสตร์



## 2. โครงการก่อสร้างและปรับปรุงอาคารเป็นห้องปฏิบัติการสตูดิโอ สำนักวิชาสารสนเทศศาสตร์

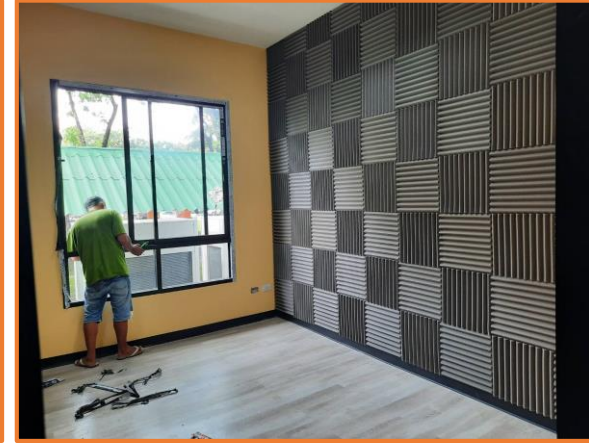
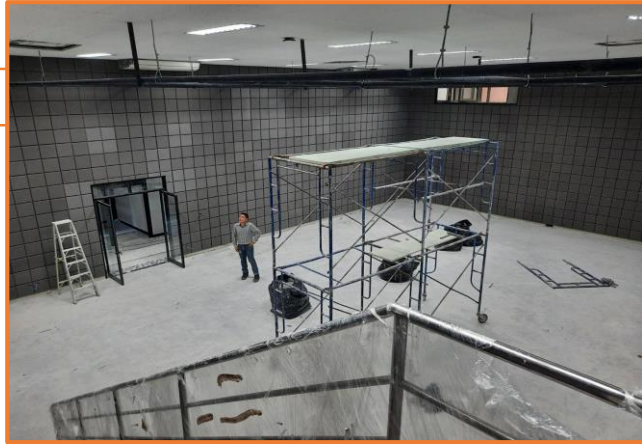

### ความก้าวหน้างาน

- ความก้าวหน้างานภาพรวม 93 %

(อยู่ระหว่างการเก็บรายละเอียดของงาน และงานเดินเมนระบบไฟฟ้าเข้าอาคาร)



## 3

## โครงการก่อสร้างโรงผลิตน้ำประปา ศูนย์การแพทย์มหาวิทยาลัยวลัยลักษณ์

ผู้รับจ้าง	บริษัท นิธิรัฐกร เอ็นจิเนียริง จำกัด
เลขที่สัญญา	019/2566 ลงวันที่ 1 ธ.ค. 65
วงเงินก่อสร้าง	69,000,000 บาท
ระยะเวลาก่อสร้าง	2 ธ.ค. 65 – 5 ม.ค. 67 (400 วัน)
ใช้เวลาก่อสร้างไปแล้ว	309 วัน (77.25%)
เหลือระยะเวลา	91 วัน (22.75%)
ความก้าวหน้างาน	53.25%
งวดงาน	5/9 งวด
จำนวนแรงงานเฉลี่ย	60 คน

### 3. โครงการก่อสร้างโรงผลิตน้ำประปา ศูนย์การแพทย์มหาวิทยาลัยวลัยลักษณ์



### 3. โครงการก่อสร้างโรงผลิตน้ำประปา ศูนย์การแพทย์มหาวิทยาลัยวลัยลักษณ์



### 3. โครงการก่อสร้างโรงผลิตน้ำประปา ศูนย์การแพทย์มหาวิทยาลัยวลัยลักษณ์



### 3. โครงการก่อสร้างโรงผลิตน้ำประปา ศูนย์การแพทย์มหาวิทยาลัยวลัยลักษณ์

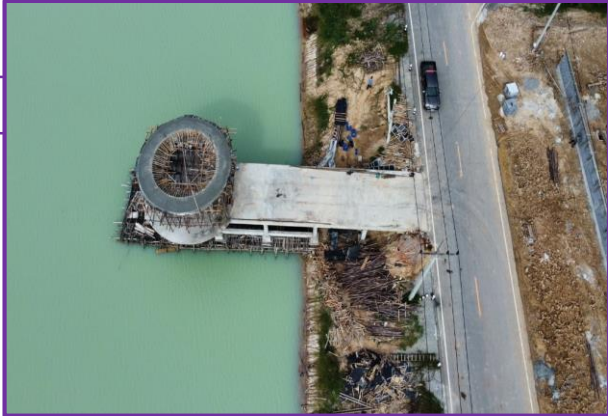

สถานีสูบน้ำดิบ

- งานโครงสร้างแล้วเสร็จ  
ทั้งหมด

### 3. โครงการก่อสร้างโรงผลิตน้ำประปา ศูนย์การแพทย์มหาวิทยาลัยวลัยลักษณ์



#### ระบบการผลิตน้ำประปา

งานติดตั้งถังตกตะกอน ถังกรอง ถังเก็บน้ำใส  
และ การเดินท่อต่อเชื่อมแล้วเสร็จ 95 %

### 3. โครงการก่อสร้างโรงผลิตน้ำประปา ศูนย์การแพทย์มหาวิทยาลัยวลัยลักษณ์



#### สถานีโรงผลิต

1. งานโครงสร้างคอนกรีตแล้วเสร็จทั้งหมด
2. งานผนังก่ออิฐ แล้วเสร็จ 70 %

### 3. โครงการก่อสร้างโรงผลิตน้ำประปา ศูนย์การแพทย์มหาวิทยาลัยวลัยลักษณ์



งานอื่นๆ

1. งานก่อสร้างกำแพง แล้วเสร็จ 50 %
2. งานวางท่อระบายน้ำฝน และบ่อพัก คสล. รอบโครงการแล้วเสร็จ 80 %
3. งานก่อสร้างบ่อบำบัดต่อกับเมนประปาเดิม แล้วเสร็จ 95 %
4. ชุดบ่อบำบัดตะกอนแล้วเสร็จ และเทคอนกรีตคานโดยรอบ
4. ครุภัณฑ์ประกอบการผลิตได้เข้ามาหน้างานบางส่วนแล้ว

\*หมายเหตุ - ครุภัณฑ์ปั๊มสูบน้ำ อุปกรณ์จ่ายสารเคมี เครื่องกำเนิดไฟฟ้าสำรอง ได้อนุมัติวัสดุแล้ว จะทยอยขนส่งถึงหน่วยงาน พย.-ธค. 66 นี้

- แผนการส่งมอบงานงวดที่ 6 กลาง พ.ย. งวดที่ 7 ต้น ธ.ค. งวดที่ 8 ปลาย ธ.ค.



## 4

## โครงการปรับปรุงอาคารบริหาร มหาวิทยาลัยวลัยลักษณ์

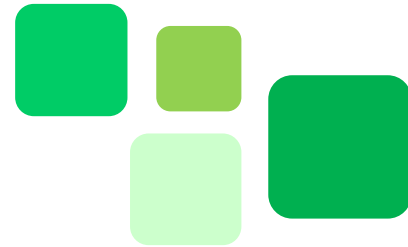

ผู้รับจ้าง	บริษัท เพาเวอร์ไลน์ เอ็นจิเนียริง จำกัด (มหาชน)
เลขที่สัญญา	140/2566 ลงวันที่ 15 ก.พ. 66
วงเงินก่อสร้าง	60,000,000 บาท
ระยะเวลาก่อสร้าง	7 มี.ค. 66 – 1 ธ.ค. 66 (270 วัน)
ใช้เวลาก่อสร้างไปแล้ว	214 วัน (79.26%)
เหลือระยะเวลา	56 วัน (20.74%)
ความก้าวหน้างาน	37.43%
งวดงาน	3/9 งวด
จำนวนแรงงานเฉลี่ย	75 คน

## 4. โครงการปรับปรุงอาคารบริหารมหาวิทยาลัยวลัยลักษณ์



## 4. โครงการปรับปรุงอาคารบริหารมหาวิทยาลัยวลัยลักษณ์



### งานโครงสร้าง

1. งานเทคอนกรีตโครงสร้างอาคาร แล้วเสร็จ 100 %
2. งานโครงหลังคาเหล็ก และมุงหลังคา แล้วเสร็จ 100 %

## 4. โครงการปรับปรุงอาคารบริหารมหาวิทยาลัยวลัยลักษณ์



### งานสถาปัตยกรรม ชั้น 1

1. งานผนังภายใน แล้วเสร็จ 98 %
2. งานติดตั้งวงกบ ประตู-หน้าต่างแล้วเสร็จ 34 %
5. งานติดตั้งฝ้าเพดาน แล้วเสร็จ 54 %
6. งานทาสี แล้วเสร็จ 20 %

## 4. โครงการปรับปรุงอาคารบริหารมหาวิทยาลัยวลัยลักษณ์



### งานสถาปัตยกรรม ชั้น 2

1. งานผนังก่ออิฐ แล้วเสร็จ 96 %
2. งานฉาบผนังภายใน แล้วเสร็จ 95 %
3. งานติดตั้งผนังเบา แล้วเสร็จ 83 %
4. งานติดตั้งวงกบ ประตู-หน้าต่างแล้วเสร็จ 20 %
5. งานทาสี แล้วเสร็จ 15 %

## 4. โครงการปรับปรุงอาคารบริหารมหาวิทยาลัยวลัยลักษณ์



### งานสถาปัตยกรรม ชั้น 3

1. งานผนังก่ออิฐ แล้วเสร็จ 97 %
2. งานฉาบผนังภายใน แล้วเสร็จ 57 %

## 4. โครงการปรับปรุงอาคารบริหารมหาวิทยาลัยวลัยลักษณ์



งานสถาปัตยกรรม

1. งานฉาบผนังภายนอก ชั้น 1-3 แล้วเสร็จ 73 %

## 4. โครงการปรับปรุงอาคารบริหารมหาวิทยาลัยวลัยลักษณ์

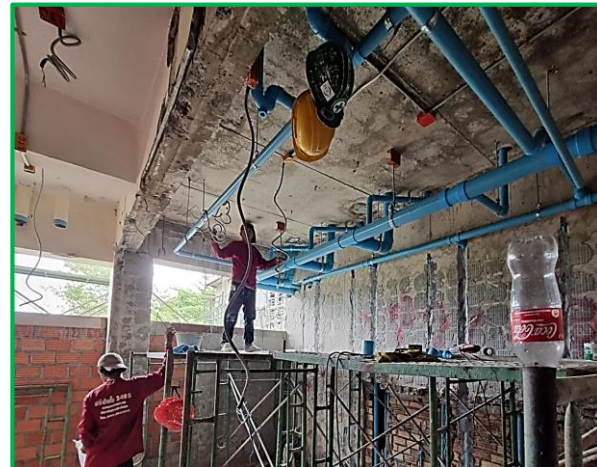
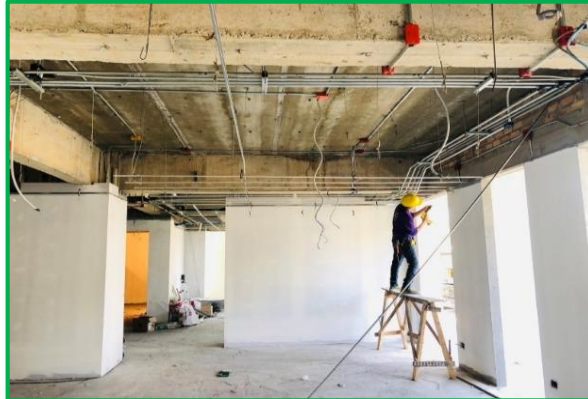
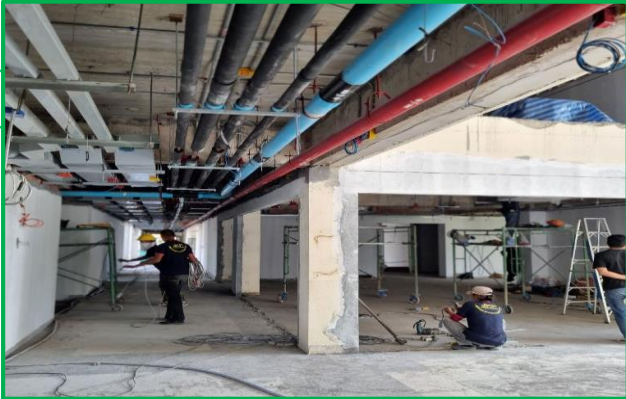

### งานระบบไฟฟ้า

1. เดินท่อร้อยสาย ชั้น1 แล้วเสร็จ 66 % ชั้น2 แล้วเสร็จ 55 %  
ชั้น3 แล้วเสร็จ 15 %
2. ติดตั้งอุปกรณ์ไฟฟ้า ชั้น 1 แล้วเสร็จ 6 %  
ชั้น 2 แล้วเสร็จ 1.5 %

### งานระบบสุขาภิบาล

1. งานเดินท่อระบบสุขาภิบาล ชั้น1 แล้วเสร็จ 56 %  
ชั้น2 แล้วเสร็จ 25 % ชั้น3 แล้วเสร็จ 28.5 %



## 4. โครงการปรับปรุงอาคารบริหารมหาวิทยาลัยวลัยลักษณ์



### อาคารนิติการ

#### งานสถาปัตยกรรม

- 1.งานผนังก่ออิฐ และฉาบปูน แล้วเสร็จ 100 %
- 2.งานปูกระเบื้องพื้น ผนังห้องน้ำ 100 %
- 3.งานปูกระเบื้องพื้น 28 %
- 4.งานติดตั้งวงกบ ประตู-หน้าต่าง อลูมิเนียม แล้วเสร็จ 80 %
5. งานทาสีผนัง แล้วเสร็จ 50 %

งานงวดที่ 4 ผู้รับจ้างได้ส่งมอบงานแล้ว อยู่ระหว่างกระบวนการตรวจรับ

# 5

## โครงการก่อสร้างโรงเรียนกล้วยไม้

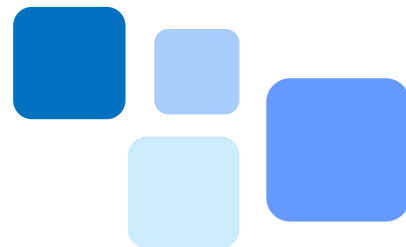

ผู้รับจ้าง	บริษัท สุวรรณพงศ์คอนสตรัคชั่น จำกัด
เลขที่สัญญา	159/2566 ลงวันที่ 17 ก.พ. 66
วงเงินก่อสร้าง	9,700,000 บาท
ระยะเวลาก่อสร้าง	18 ก.พ. 66 – 15 ก.ย. 66 (210 วัน)
ใช้เวลาก่อสร้างไปแล้ว	230 วัน (109.52%)
เหลือระยะเวลา	0 วัน ( อยู่ระหว่างบันทึกแนบท้ายสัญญาแนบท้ายเพิ่มเติม )
ความก้าวหน้างาน	69.37%
งวดงาน	4/7 งวด
จำนวนแรงงานเฉลี่ย	9 คน

## 5. โครงการก่อสร้างโรงเรียนกล้วยไม้



## 5. โครงการก่อสร้างโรงเรียนกล้วยไม้



### ความก้าวหน้างานโรงเรียน

1. งานโครงสร้างคอนกรีต แล้วเสร็จทั้งหมด
2. งานติดตั้งโครงหลัง แล้วเสร็จ 95 %
3. งานมุงหลังคาด้วยแผ่นใส แล้วเสร็จ 95 %
4. งานผนังก่ออิฐ แล้วเสร็จ 98 %
5. งานฉาบปูนผนัง แล้วเสร็จ 90 %
6. งานติดตั้งโครงคร่าวเหล็กเพื่อติดตั้งโรงเรียนปลูก แล้วเสร็จ 85 %

## 5. โครงการก่อสร้างโรงเรียนกล้วยไม้



ความก้าวหน้างานลาน และห้องน้ำ

1. งานเทคอนกรีต ถนน และลาน แล้วเสร็จทั้งหมด
2. งานโครงสร้างห้องน้ำ แล้วเสร็จ 100 %
3. งานติดตั้งวัสดุผนังหลังคาห้องน้ำ แล้วเสร็จ 90 %
4. งานผนังก่ออิฐห้องน้ำ แล้วเสร็จ 100 %
5. งานฉาบปูนผนังรองพื้นผนังภายในห้องน้ำ แล้วเสร็จ 50 %
6. เจาะบ่อบาดาล แล้วเสร็จ (ความลึก 68 เมตร)

หมายเหตุ งานงวดที่ 5 จะส่งงานกลางเดือน ต.ค. 66

## 6

# โครงการก่อสร้างอาคารวิจัยระดับก้าวหน้า มหาวิทยาลัยวลัยลักษณ์

ผู้รับจ้าง	ห้างหุ้นส่วนจำกัด ชุมพรตั้งฮวดหลี
เลขที่สัญญา	204/2566 ลงวันที่ 12 เม.ย. 66
วงเงินก่อสร้าง	38,119,109.99 บาท
ระยะเวลาก่อสร้าง	13 เม.ย. 66 – 11 เม.ย. 67 (365 วัน)
ใช้เวลาก่อสร้างไปแล้ว	178 วัน (48.76%)
เหลือระยะเวลา	187 วัน (51.24%)
ความก้าวหน้างาน	25.44%
งวดงาน	3/9 งวด
จำนวนแรงงานเฉลี่ย	55 คน

## 6. โครงการก่อสร้างอาคารวิจัยระดับก้าวหน้ามหาวิทยาลัยวลัยลักษณ์



### ความก้าวหน้างานโครงสร้าง

1. งานโครงสร้างคอนกรีตอาคาร  
ชั้น 1 และ 2 แล้วเสร็จทั้งหมด
2. งานเทคอนกรีตคานหลังคา  
แล้วเสร็จ 50 %
3. งานเทคอนกรีตพื้นหลังคา  
แล้วเสร็จ 50 %

## 6. โครงการก่อสร้างอาคารวิจัยระดับก้าวหน้ามหาวิทยาลัยวลัยลักษณ์



### ความก้าวหน้างานสถาปัตยกรรม

1. ผนังก่ออิฐ ชั้น 1 แล้วเสร็จ 70 %
2. งานติดตั้งท่อเพื่อร้อยสายไฟฟ้า ชั้น 1 แล้วเสร็จ 25 %

หมายเหตุ งานงวดที่ 4 จะส่งงานปลาย ต.ค. 66



## 7

## โครงการก่อสร้างและปรับปรุงศูนย์กีฬาและสุขภาพ (งานก่อสร้างสนามเบดมินตัน)

ผู้รับจ้าง	บริษัท ชุมพร คอยส์ เซ็นเตอร์ จำกัด
เลขที่สัญญา	219/2566 ลงวันที่ 15 มิ.ย. 66
วงเงินก่อสร้าง	25,490,000 บาท
ระยะเวลาก่อสร้าง	16 มิ.ย. 66 – 12 ธ.ค. 67 (180 วัน)
ใช้เวลาก่อสร้างไปแล้ว	113 วัน (62.78%)
เหลือระยะเวลา	67 วัน (37.22%)
ความก้าวหน้างาน	23.03%
งวดงาน	1/6 งวด
จำนวนแรงงานเฉลี่ย	50 คน

## 7. โครงการก่อสร้างและปรับปรุงศูนย์กีฬาและสุขภาพ (งานก่อสร้างสนามแบดมินตัน)



### ความก้าวหน้า งานโครงสร้าง

1. งานโครงสร้างคอนกรีตตัวอาคารแล้วเสร็จทั้งหมด (ยกเว้นพื้นส่วนสนามแบดยังไม่ได้ดำเนินการ)
2. งานประกอบติดตั้งโครงหลังเหล็ก แล้วเสร็จ 80 %

## 7. โครงการก่อสร้างและปรับปรุงศูนย์กีฬาและสุขภาพ (งานก่อสร้างสนามแบดมินตัน)



### ความก้าวหน้า งานสถาปัตยกรรม

1. งานผนังก่ออิฐ ชั้น 1 แล้วเสร็จ 90%
2. งานฉาบปูนผนัง ชั้น 1 แล้วเสร็จ 45%
3. งานผนังก่ออิฐ ชั้น 2 แล้วเสร็จ 60%

\* งานงวดที่ 2 ต้องประกอบติดตั้งโครงหลังคาแล้วเสร็จ ส่งงานปลายเดือน ต.ค. 66

## 8

# โครงการก่อสร้างและปรับปรุงศูนย์กีฬาและสุขภาพ (งานก่อสร้างหลังคาคลุมสระฝึกซ้อม อาคารสระว่ายน้ำ และงานปรับปรุงอาคารวิทยาศาสตร์การกีฬา)

ผู้รับจ้าง	บริษัท สุวรรณพงศ์คอนสตรัคชั่น จำกัด
เลขที่สัญญา	214/2566 ลงวันที่ 15 พ.ค. 66
วงเงินก่อสร้าง	15,900,000 บาท
ระยะเวลาก่อสร้าง	16 พ.ค. 66 – 11 พ.ย. 66 (180 วัน)
ใช้เวลาก่อสร้างไปแล้ว	144 วัน (80.00%)
เหลือระยะเวลา	36 วัน (20.00%)
ความก้าวหน้างาน	49.56%
งวดงาน	3/9 งวด
จำนวนแรงงานเฉลี่ย	25 คน

## 8. โครงการก่อสร้างและปรับปรุงศูนย์กีฬาและสุขภาพ



### ความก้าวหน้างาน ชั้น 1

1. งานผนังก่อฉาบ และผนังเบา แล้วเสร็จ 95 %
2. งานติดตั้งประตู-หน้าต่างอลูมิเนียม แล้วเสร็จ 80 %
3. งานจัดทำห้องชาวดิน่า 4 ห้อง แล้วเสร็จ 90 %
5. งานเดินท่อร้อยสายระบบไฟฟ้า แล้วเสร็จ 95 %
6. งานเดินท่อน้ำยาระบบปรับอากาศ แล้วเสร็จ 95 %
7. งานติดตั้งฝ้าเพดานชั้น 1 แล้วเสร็จ 70 %
8. ครุภัณฑ์ระบบปรับอากาศ เข้าถึงหน้างาน 100 %

## 8. โครงการก่อสร้างและปรับปรุงศูนย์กีฬาและสุขภาพ



### ความก้าวหน้างาน ชั้น 2

1. งานโครงหลังคาเหล็ก และมุงหลังคา แล้วเสร็จ 100 %
2. งานก่ออิฐและปูนฉาบ แล้วเสร็จ 80 %
3. งานติดตั้งลูมึนियมคอมโพสิต แล้วเสร็จ 90 %

### ความก้าวหน้างานหลังคาคลุมสระฝึกซ้อม

1. งานเชื่อมประกอบโครงหลังคา แล้วเสร็จ 90 %
- ( งานหลังคา+มุง จะแล้วทั้งหมด 15 ต.ค. 66 )

หมายเหตุ งานงวดที่ 4 จะส่งงานปลาย ต.ค. 66

## 9

## โครงการปรับปรุงหน่วยประสานงาน มหาวิทยาลัยวลัยลักษณ์

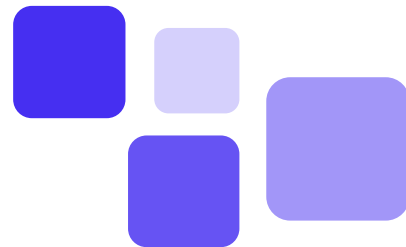

ผู้รับจ้าง	บริษัท บุญวิศวกรรม จำกัด
เลขที่สัญญา	130/2566 ลงวันที่ 24 ม.ค. 66
วงเงินก่อสร้าง	17,390,000.00 บาท
ระยะเวลาก่อสร้าง	25 ม.ค. 66 – 5 พ.ย. 66 (285วัน)
ใช้เวลาก่อสร้างไปแล้ว	255 วัน (89.47%)
เหลือระยะเวลา	30 วัน (10.53%)
ความก้าวหน้างาน	84.95%
งวดงาน	5/6 งวด
จำนวนแรงงานเฉลี่ย	10 คน

## 9. โครงการปรับปรุงหน่วยประสานงานมหาวิทยาลัยวลัยลักษณ์

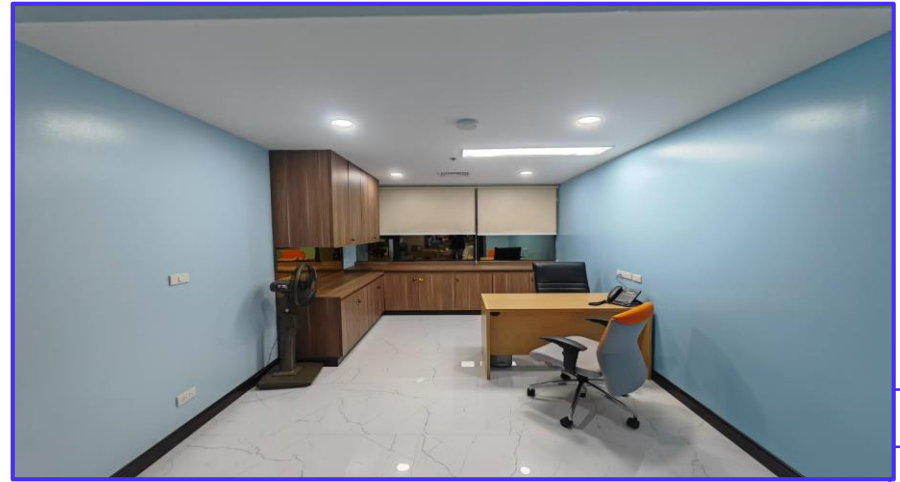



## 9. โครงการปรับปรุงหน่วยประสานงานมหาวิทยาลัยวลัยลักษณ์



ความก้าวหน้างาน

- อยู่ระหว่างการเก็บรายละเอียดของงาน
- ส่วนงานครุภัณฑ์ ได้สั่งผลิตเพื่อนำมาประกอบติดตั้ง

## 10

# โครงการก่อสร้าง Co-Working Space อาคารสถาปัตยกรรมและการออกแบบ



ผู้รับจ้าง	ห้างหุ้นส่วนจำกัด ปันรัก คอนสตรัคชั่น (2006)
เลขที่สัญญา	234/2566 ลงวันที่ 3 ส.ค. 66
วงเงินก่อสร้าง	2,730,000 บาท
ระยะเวลาก่อสร้าง	8 ส.ค. 66 – 5 ธ.ค. 66 (120 วัน)
ใช้เวลาก่อสร้างไปแล้ว	60 วัน (50.00%)
เหลือระยะเวลา	60 วัน (50.00%)
ความก้าวหน้างาน	5.91%
งวดงาน	0/4 งวด
จำนวนแรงงานเฉลี่ย	6 คน

## 10. โครงการก่อสร้าง Co-Working Space อาคารสถาปัตยกรรมและการออกแบบ



## 10. โครงการก่อสร้าง Co-Working Space อาคารสถาปัตยกรรมและการออกแบบ



### ความก้าวหน้างาน

1. งานเสา และ โครงเหล็ก ฝ้าเพดานโซนกลาง  
แล้วเสร็จ 100 %
2. ทวางรอบพื้นที่ด้านหน้า เพื่อทำผนังต่อไป

## โครงการก่อสร้างอาคารแหล่งเรียนรู้ด้านศิลปะและวัฒนธรรม ภาคใต้อาศรมวัฒนธรรมวลัยลักษณ์ (งานก่อสร้างอาคาร)

ผู้รับจ้าง	ห้างหุ้นส่วนจำกัด ธาราเทพการโยธา
เลขที่สัญญา	240/2566 ลงวันที่ 15 ส.ค. 66
วงเงินก่อสร้าง	20,400,000. บาท
ระยะเวลาก่อสร้าง	16 ส.ค. 66 – 12 พ.ค. 67 (270 วัน)
ใช้เวลาก่อสร้างไปแล้ว	52 วัน (19.26%)
เหลือระยะเวลา	218 วัน (80.74%)
ความก้าวหน้างาน	10.05%
งวดงาน	0/9 งวด
จำนวนแรงงานเฉลี่ย	15 คน

## 11. โครงการก่อสร้างอาคารแหล่งเรียนรู้ด้านศิลปะและวัฒนธรรมภาคใต้ อาคารวัฒนธรรมวลัยลักษณ์ (งานก่อสร้างอาคาร)



### ความก้าวหน้างาน

1. งานเทคอนกรีตฐานรากและเสาตอม่อ  
แล้วเสร็จ 100 %
2. เทคอนกรีตคาน ชั้น 1 แล้วเสร็จ 30 %
3. เทคอนกรีตพื้นคอนกรีตพิมพ์ลายลานด้านหน้าอาคาร แล้ว  
เสร็จ 60 %

งานงวดที่ 1 ผู้รับจ้างได้ส่งงานแล้วอยู่ระหว่างกระบวนการตรวจรับ

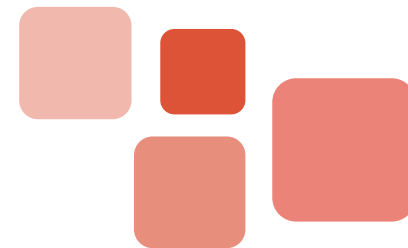

ผู้รับจ้าง	บริษัท เหล็กตราง จำกัด
เลขที่สัญญา	217/2566 ลงวันที่ 22 พ.ค. 66
วงเงินก่อสร้าง	127,000,000 บาท
ระยะเวลาก่อสร้าง	23 พ.ค. 66 – 22 พ.ย. 67 (550 วัน)
ใช้เวลาก่อสร้างไปแล้ว	133 วัน (24.18%)
เหลือระยะเวลา	417 วัน (75.82%)
ความก้าวหน้างาน	5.79%
งวดงาน	1/18 งวด
จำนวนแรงงานเฉลี่ย	48 คน

## 12. โครงการก่อสร้างอาคาร WU RESIDENCE C



### ความก้าวหน้างาน

- |                               |                |
|-------------------------------|----------------|
| 1. งานตอกเสาเข็ม              | แล้วเสร็จ 100% |
| 2. งานหล่อคอนกรีตฐานราก       | แล้วเสร็จ 100% |
| 3. งานหล่อคอนกรีตเสาดม่อ      | แล้วเสร็จ 100% |
| 4. งานหล่อคอนกรีตคานชั้นที่ 1 | แล้วเสร็จ 50%  |

### งานงวดที่ 2

ผู้รับจ้างได้ส่งงานมาแล้วอยู่ระหว่างกระบวนการตรวจรับ



## กิจกรรมในรอบเดือน

- การประชุมประจำสัปดาห์โครงการก่อสร้างต่างๆ



### การประชุมประจำสัปดาห์

( ผู้ร่วมประชุม ผศ.ดร. นุกูล สุขสุวรรณ เป็นประธาน , กรรมการตรวจการจ้าง ผู้ควบคุมงาน และผู้รับจ้าง )

- เพื่อติดตามความก้าวหน้างานก่อสร้าง และแก้ไขปัญหาในการทำงาน รวมถึงหาข้อสรุปในการปรับปรุงเปลี่ยนแปลงแบบก่อสร้าง

## กิจกรรมในรอบเดือน

- งานตรวจการจ้างงานก่อสร้างโรงผลิตน้ำประปา ศกพ. งดที่ 4 และ 5



## กิจกรรมในรอบเดือน

- งานตรวจการจ้างงานปรับปรุงอาคารวิทยาศาสตร์การกีฬา งวดที่ 3



## กิจกรรมในรอบเดือน

- งานตรวจการจ้างงานก่อสร้างอาคารวิจัยระดับก้าวหน้า งวดที่ 3



## กิจกรรมในรอบเดือน



- งานตรวจการจ้างงานก่อสร้างสวนสะสมพันธุ์ไม้ งามดที่ 10



## กิจกรรมในรอบเดือน

- ท่านอธิการบดี ตรวจสอบความก้าวหน้างานก่อสร้างอาคารวิทยกีฬา และ สวนสะสมพันธุ์ไฟ





**ความก้าวหน้างานก่อสร้างกำแพง  
และทำคันดินพื้นที่รอบมหาวิทยาลัย  
รวม 8 โครงการ**

## แผนงานก่อสร้างกำแพงและทำคันดินพื้นที่รอบมหาวิทยาลัยวลัยลักษณ์

ระยะทาง 2.2 กม. (น. S-ZONE)

แล้วเสร็จเมื่อ 2564

1

งานก่อสร้างกำแพงกันแนวเขตด้านทิศตะวันตกพื้นที่ฟาร์ม (แปลง 4) (1.35 กม.)

ผู้รับจ้าง : หจก. หนึ่งบุญถาวรก่อสร้าง

ค่าก่อสร้าง : 1,705,500 บาท

เริ่มสัญญา 3 ธ.ค. 65

สิ้นสุดสัญญา 1 เม.ย. 66

ระยะเวลาก่อสร้าง 120 วัน

ดำเนินการแล้วเสร็จ 100%

งานก่อสร้างกำแพงกันแนวเขตพื้นที่จากบริษัทไอคอน - บ้านปลักจอก (7 กม.)

ผู้รับจ้าง : บริษัท ทุพี ธรกิจ จำกัด

ค่าก่อสร้าง : 11,679,000 บาท (7 กม.)

เริ่มสัญญา 15 มิ.ย. 66

สิ้นสุดสัญญา 11 เม.ย 67

ระยะเวลาก่อสร้าง 300 วัน

7

งานก่อสร้างกำแพงกันแนวเขตพื้นที่อ่างเก็บน้ำชานสุรณ์

- สถานีไฟฟ้าย่อย (1.7 กม.)

ผู้รับจ้าง : บริษัท เอ็น เอส ซี อาร์ (2009) จำกัด

ค่าก่อสร้าง : 2,600,000 บาท

เริ่มสัญญา 05 ก.ค. 66

สิ้นสุดสัญญา 02 พ.ย. 66

ระยะเวลาก่อสร้าง 120 วัน

6

2

งานก่อสร้างกำแพงกันแนวเขตพื้นที่จากซอย 8

ถึงสะพานคลองเกียบ (3 กม.)

ผู้รับจ้าง : หจก. หนึ่งบุญถาวรก่อสร้าง

ค่าก่อสร้าง : 4,352,000 บาท

เริ่มสัญญา 20 ธ.ค. 65

สิ้นสุดสัญญา 18 เม.ย. 66

ระยะเวลาก่อสร้าง 120 วัน

\*ขยายสัญญาถึง 22 พ.ค. 66\*

5

งานก่อสร้างกำแพงกันแนวเขตพื้นที่แปลงสวนไม้

- สะพานคลองเกียบ (2 กม.)

ผู้รับจ้าง : บริษัท เอ็น เอส ซี อาร์ (2009) จำกัด

ค่าก่อสร้าง : 3,750,000 บาท

เริ่มสัญญา 05 ก.ค. 66

สิ้นสุดสัญญา 02 พ.ย. 66

ระยะเวลาก่อสร้าง 120 วัน

3

งานจ้างทำคันดินปรับระดับเพื่อเป็นคันกันน้ำป้องกันน้ำท่วม

จากสะพานบ้านคลองดิน-ทิศใต้ของที่พักบุคลากร-แปลงสวนไม้ (4.1 กม.)

ผู้รับจ้าง : หจก. หนึ่งบุญถาวรก่อสร้าง

ค่าก่อสร้าง : 1,250,000 บาท

เริ่มสัญญา 10 ม.ค. 66

สิ้นสุดสัญญา 3 มิ.ย. 66

ระยะเวลาก่อสร้าง 120 วัน

8

ก่อสร้างกำแพงกันแนวเขตพื้นที่จากสะพานคลองดิน - ทิศใต้ของที่พักบุคลากร-แปลงสวนไม้ (4.185 กม.)

ผู้รับจ้าง : หจก. หนึ่งบุญถาวรก่อสร้าง

ค่าก่อสร้าง : 4,070,000 บาท

เริ่มสัญญา 24 ก.ค. 66

สิ้นสุดสัญญา 21 ธ.ค. 66

ระยะเวลาก่อสร้าง 150 วัน

4

งานก่อสร้างกำแพงกันแนวเขตพื้นที่จากสะพานวัด

คลองดิน - อ่างเก็บน้ำชานสุรณ์ (1.5 กม.)

ผู้รับจ้าง : หจก. หนึ่งบุญถาวรก่อสร้าง

ค่าก่อสร้าง : 2,880,000 บาท

เริ่มสัญญา 17 ก.พ. 66

สิ้นสุดสัญญา 18 พ.ค. 66

ระยะเวลาก่อสร้าง 90 วัน



# โครงการก่อสร้างกำแพงกั้นแนวเขตด้านทิศตะวันตกพื้นที่ฟาร์ม (แปลง 4)

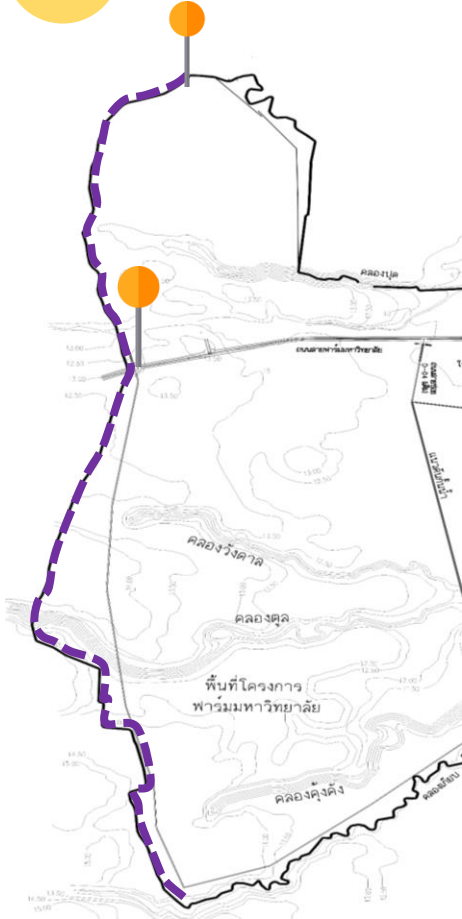

ผู้รับจ้าง : หจก. หนึ่งบุญถาวรก่อสร้าง (1.35 กม.)

ค่าก่อสร้าง : 1,705,500 บาท

เริ่มสัญญา 3 ธ.ค. 65

สิ้นสุดสัญญา 1 เม.ย. 66

ระยะเวลาก่อสร้าง 120 วัน

ความก้าวหน้างาน : 100%

ปัจจุบันงานก่อสร้างแล้วเสร็จตามสัญญา 100%

- ยกเว้นช่วงที่เว้นไว้ เนื่องจากกรณีพื้นที่พิพาทกับราษฎร ระยะทาง ประมาณ 380 เมตร และวางแผนงานไว้ว่าจะให้เป็นงานเพิ่ม กับผู้รับจ้างในเฟส 4 เข้าดำเนินการได้ในช่วงเดือนกันยายน

## โครงการก่อสร้างกำแพงกันแนวเขตพื้นที่จากซอย 8 ถึงสะพานคลองเกียบ

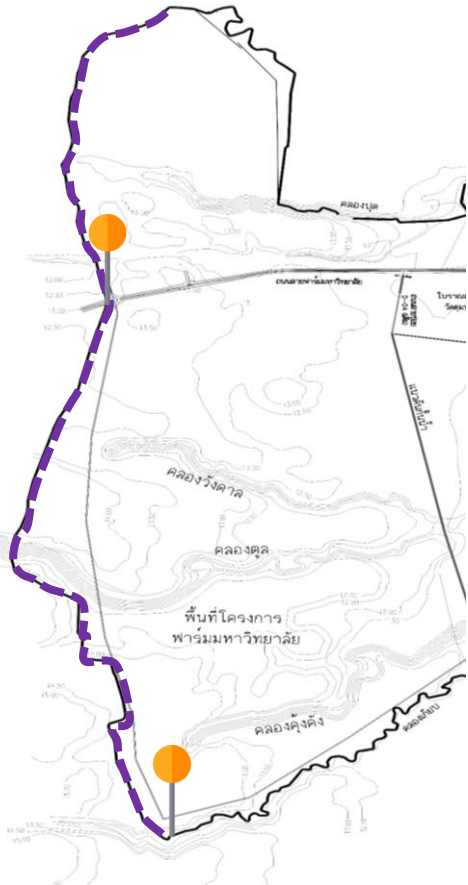

ผู้รับจ้าง : หจก. หนึ่งบุญถาวรก่อสร้าง (3 กม.)

ค่าก่อสร้าง : 4,352,000 บาท

เริ่มสัญญา 20 ธ.ค. 65

สิ้นสุดสัญญา 22 พ.ค. 66

ระยะเวลาก่อสร้าง 120 วัน

ความก้าวหน้างาน : 100%

- ยกเว้นช่วงที่เว้นไว้ เนื่องจากกรณีพื้นที่พิพาทกับราษฎร ระยะทาง ประมาณ 250 เมตร และวางแผนงานไว้ว่าจะให้เป็นงานเพิ่ม กับผู้รับจ้างในเฟส 4 เข้าดำเนินการได้ ในช่วงเดือนกันยายน

3

## โครงการงานจ้างทำคันดินปรับระดับเพื่อเป็นคันกั้นน้ำป้องกันน้ำท่วมจากสะพานบ้านคลองดิน-ทิศใต้ของที่พักบุคลากร-แปลงสวนไฟ

ผู้รับจ้าง : หจก. หนึ่งบุญถาวรก่อสร้าง (4.1 กม.)

ค่าก่อสร้าง : 1,250,000 บาท

เริ่มสัญญา 10 ม.ค. 66

สิ้นสุดสัญญา 3 มิ.ย. 66

ระยะเวลาก่อสร้าง 120 วัน

ความก้าวหน้างาน : 100 %

- ในส่วนของคันดินที่เว้นไว้ในบางจุด จะอยู่ในงานของ เฟส 8 (บ.หนึ่งบุญถาวร) ที่จะทำรั้วคาวบอย และ แนววางเสาเข็มเพื่อป้องกันการกัดเซาะแนวตลิ่ง (ช่วงวังหมาก)



## โครงการก่อสร้างกำแพงกันแนวเขตพื้นที่จากสะพานวัดคลองดิน - อ่างเก็บน้ำชลาสูตรณ์



ผู้รับจ้าง : หจก. หนึ่งบุญถาวรก่อสร้าง (1.5 กม.)

ค่าก่อสร้าง : 2,880,000 บาท

เริ่มสัญญา 17 ก.พ. 66

สิ้นสุดสัญญา 18 พ.ค. 66

ระยะเวลาก่อสร้าง 90 วัน

ความก้าวหน้างาน : 90.00%

- ผู้รับจ้างส่งงานงวดที่ 3 เมื่อวันที่ 7 กันยายน จากทั้งหมด 4 งวดงาน

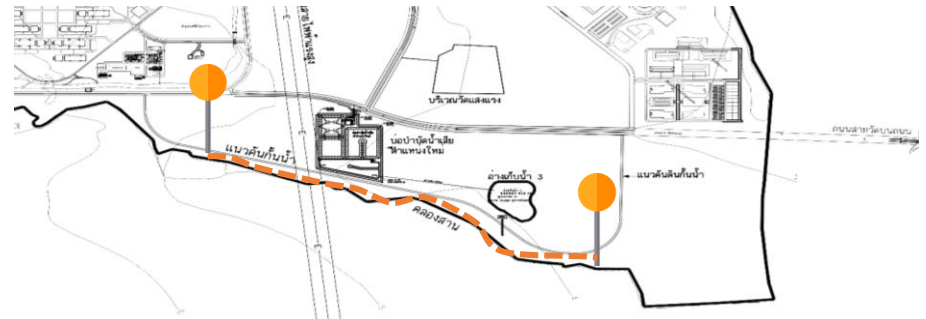

4

## โครงการก่อสร้างกำแพงกันแนวเขตพื้นที่จากสะพานวัดคลองดิน - อ่างเก็บน้ำชลานุสรณ์



# โครงการก่อสร้างกำแพงกันแนวเขตพื้นที่จากสะพานวัดคลองดิน - อ่างเก็บน้ำชลานุสรณ์

## ประตูทางเข้าวัดคลองดิน (ประตู ๓)



4

## โครงการก่อสร้างกำแพงกันแนวเขตพื้นที่จากสะพานวัดคลองดิน - อ่างเก็บน้ำชลาสูตรณ์

งานเพิ่มถมดินปรับพื้นที่บริเวณหอพักศูนย์การแพทย์

Before : 📍



ปัจจุบัน 📍 ถมดินได้ประมาณ 95%



## โครงการก่อสร้างกำแพงกันแนวเขตพื้นที่แปลงสวนไม้ - สะพานคลองเกียบ

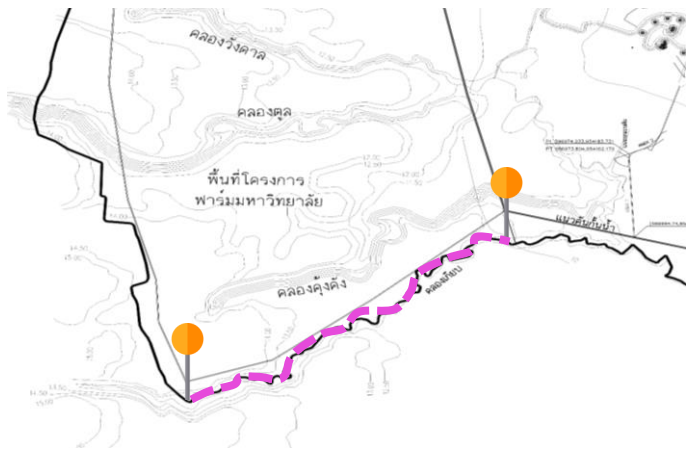

ผู้รับจ้าง : บริษัท เอ็น เอส ซี อาร์ (2009) จำกัด

งบ : 3,750,000 บาท (2 กม.)

เริ่มสัญญา 05 ก.ค. 66

สิ้นสุดสัญญา 02 พ.ย. 66

ระยะเวลาก่อสร้าง 120 วัน

ความก้าวหน้างาน : 40.00%

- ผู้รับจ้างส่งงานงวดที่ 1 เมื่อวันที่ 21 กันยายน 2566





5

## โครงการก่อสร้างกำแพงกันแนวเขตพื้นที่แปลงสวนไม้ - สะพานคลองเกียบ



5

## โครงการก่อสร้างกำแพงกันแนวเขตพื้นที่แปลงสวนไม้ - สะพานคลองเกียบ



5

## โครงการก่อสร้างกำแพงกันแนวเขตพื้นที่แปลงสวนไม้ - สะพานคลองเกียบ



5

## โครงการก่อสร้างกำแพงกั้นแนวเขตพื้นที่แปลงสวนไม้ - สะพานคลองเกียบ

งานเพิ่มช่วงรั้วกำแพง ๖๒๐ เมตร

วันที่ ๑๐ ตุลาคม ๒๕๖๖ เข้าเคลียร์พื้นที่ทำแนวรั้วเพิ่ม (ปัญหาราษฎรกีดขวางการทำงาน)

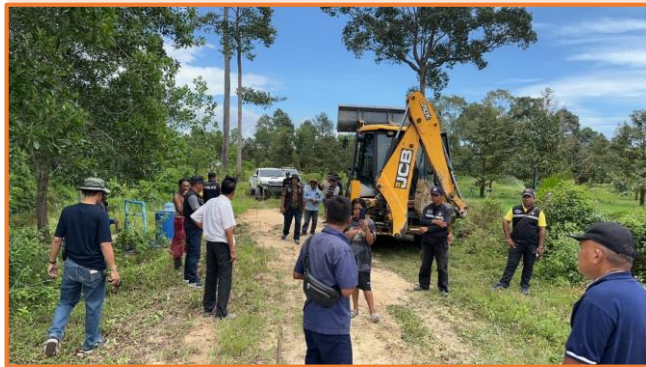

## โครงการก่อสร้างกำแพงกันแนวเขตพื้นที่ อ่างเก็บน้ำชลประทาน - สถานีไฟฟ้าย่อย



ผู้รับจ้าง : บริษัท เอ็น เอส ซี อาร์ (2009) จำกัด

งบ : 2,600,000 บาท (1.7 กม.)

เริ่มสัญญา 05 ก.ค. 66

สิ้นสุดสัญญา 02 พ.ย. 66

ระยะเวลาก่อสร้าง 120 วัน

ความก้าวหน้างาน : 75.00%

- ส่งงานงวดที่ 2 เมื่อวันที่ 13 กันยายน 2566

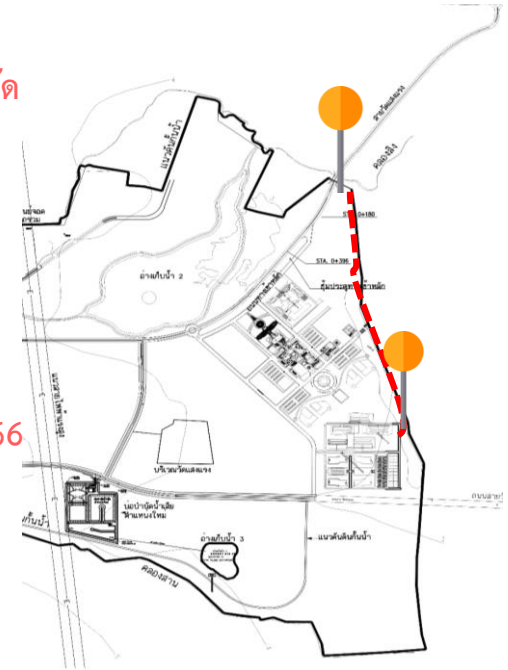



6

## โครงการก่อสร้างกำแพงกั้นแนวเขตพื้นที่ อ่างเก็บน้ำชลานุสรณ์ – สถานีไฟฟ้าย่อย (ต่อ)



6

# โครงการก่อสร้างกำแพงกันแนวเขตพื้นที่ อ่างเก็บน้ำชลประทาน - สถานีไฟฟ้าย่อย (ต่อ)

## ประตูอ่างชลประทาน (ประตู ๒)





6

# โครงการก่อสร้างกำแพงกันแนวเขตพื้นที่ อ่างเก็บน้ำชลานุสรณ์ – สถานีไฟฟ้าย่อย (ต่อ)

## ด้านหน้าสถานีไฟฟ้าย่อย

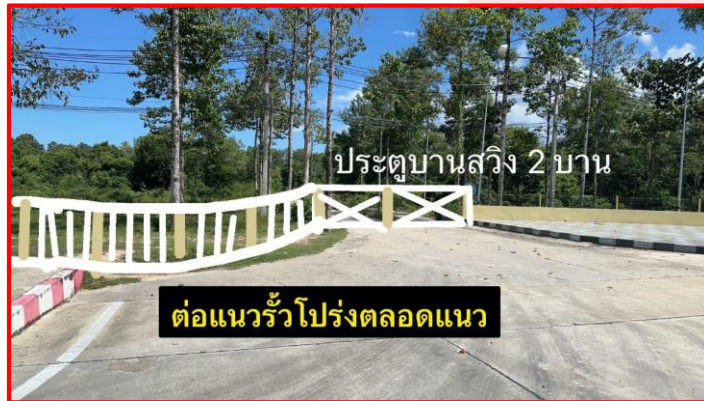

## โครงการก่อสร้างกำแพงกันแนวเขตพื้นที่จากบริษัทไซคอน - บ้านปลักจอก

ผู้รับจ้าง : บริษัท ทูพี ธรกิจ จำกัด

ค่าก่อสร้าง : 11,679,000 บาท (7 กม.)

เริ่มสัญญา 15 มิ.ย. 66

สิ้นสุดสัญญา 11 เม.ย 67

ระยะเวลาก่อสร้าง 300 วัน

ความก้าวหน้างาน 60.00 %

- ผู้รับจ้างจะเปิดงานงวดที่ 4,5 และ 6 ในวันที่ 16 ตุลาคม 2566

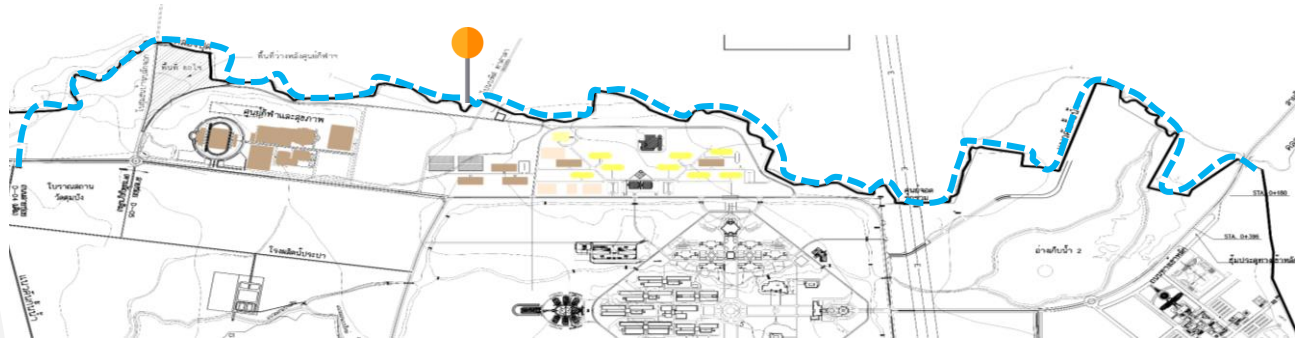

## โครงการก่อสร้างกำแพงกันแนวเขตพื้นที่จากบริษัทไซคอน - บ้านปลักจอก (ต่อ)



# โครงการก่อสร้างกำแพงกันแนวเขตพื้นที่จากสะพานคลองดิน-ทิศใต้ของที่พักบุคลากร-แปลงสวนไฟ

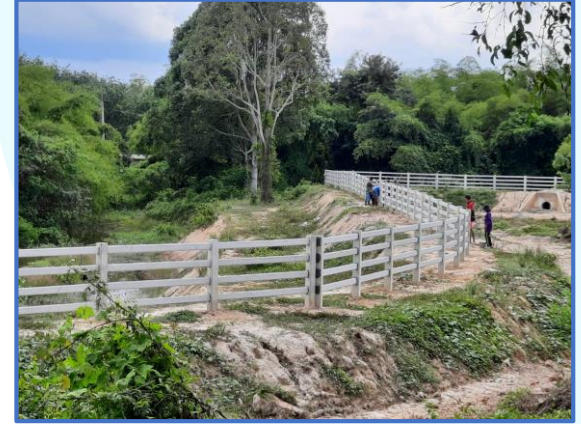

ผู้รับจ้าง : หจก. หนึ่งบุญถาวรก่อสร้าง

ค่าก่อสร้าง : 4,070,000 บาท

เริ่มสัญญา 24 ก.ค. 66

สิ้นสุดสัญญา 21 ธ.ค. 66

ระยะเวลาก่อสร้าง 150 วัน

ความก้าวหน้างาน 16.00 %

- ตรวจรับงานงวดที่ 1 ในวันที่ 16 ตุลาคม 2566





**THANK YOU**