



รายงานความก้าวหน้า โครงการก่อสร้าง รวม 12 โครงการ

ประจำเดือนกรกฎาคม 2566

1

โครงการก่อสร้างสวนสะสมพันธุ์ไฟ และโรงเรือนเพาะชำ

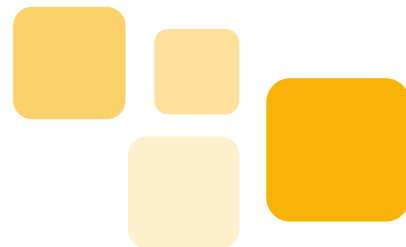

ผู้รับจ้าง	บริษัท สุวรรณพงศ์คอนสตรัคชั่น จำกัด
เลขที่สัญญา	057/2565 ลงวันที่ 16 มิ.ย. 65
วงเงินก่อสร้าง	12,627,766.59 บาท
ระยะเวลาก่อสร้าง	17 มิ.ย. 65 - 5 ก.ย. 66 (446 วัน)
ใช้เวลาก่อสร้างไปแล้ว	413 วัน (92.60%)
เหลือระยะเวลา	33 วัน (7.40 %)
ความก้าวหน้างาน	98.00 %
งวดงาน	9/10 งวด
จำนวนแรงงานเฉลี่ย	10 คน

1. โครงการก่อสร้างสวนสะสมพันธุ์ไฟและโรงเรือนเพาะชำ



2

โครงการก่อสร้างและปรับปรุงอาคารเป็นห้องปฏิบัติการ สตูดิโอ สำนักวิชาสารสนเทศศาสตร์

ผู้รับจ้าง	บริษัท เอกธনীช เพ็ญท์ จำกัด
เลขที่สัญญา	080/2565 ลงวันที่ 16 ก.ย. 65
วงเงินก่อสร้าง	25,300,000 บาท
ระยะเวลาก่อสร้าง	17 ก.ย. 65 - 1 ก.ย. 66 (350วัน)
ใช้เวลาก่อสร้างไปแล้ว	322 วัน (92.00%)
เหลือระยะเวลา	28วัน (8.00%)
ความก้าวหน้างาน	74.32%
งวดงาน	6/8 งวด
จำนวนแรงงานเฉลี่ย	20 คน

2. โครงการก่อสร้างและปรับปรุงอาคารเป็นห้องปฏิบัติการสตูดิโอ สำนักวิชาสารสนเทศศาสตร์

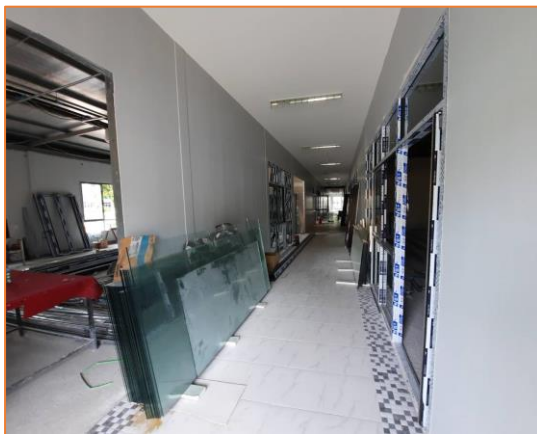

3

โครงการก่อสร้างโรงเก็บพัสดุกลาง มหาวิทยาลัยวลัยลักษณ์

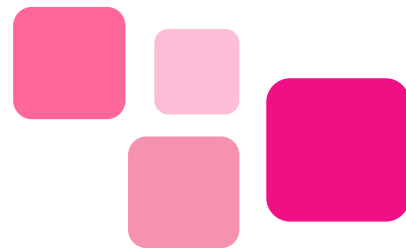

ผู้รับจ้าง	บริษัท ชุมพรคอยส์เซ็นเตอร์ จำกัด
เลขที่สัญญา	018/2566 ลงวันที่ 30 พ.ย. 65
วงเงินก่อสร้าง	14,278,000 บาท
ระยะเวลาก่อสร้าง	1 ธ.ค. 65 – 28 ก.ค. 66 (240วัน)
ใช้เวลาก่อสร้างไปแล้ว	240 วัน (100%)
เหลือระยะเวลา	0 วัน (0%)
ความก้าวหน้างาน	100%
งวดงาน	7/7 งวด

3. โครงการก่อสร้างโรงเก็บพัสดุกลางมหาวิทยาลัยวลัยลักษณ์



4

โครงการก่อสร้างโรงผลิตน้ำประปา ศูนย์การแพทย์มหาวิทยาลัยวลัยลักษณ์

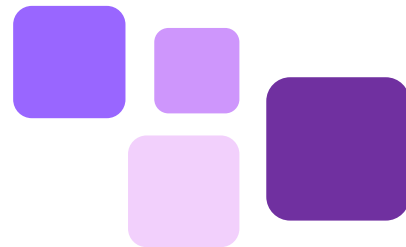

ผู้รับจ้าง	บริษัท นิธิรัฐกร เอ็นจิเนียริง จำกัด
เลขที่สัญญา	019/2566 ลงวันที่ 1 ธ.ค. 65
วงเงินก่อสร้าง	69,000,000 บาท
ระยะเวลาก่อสร้าง	2 ธ.ค. 65 – 5 ม.ค. 67 (400วัน)
ใช้เวลาก่อสร้างไปแล้ว	246 วัน (61.50%)
เหลือระยะเวลา	154 วัน (38.50%)
ความก้าวหน้างาน	36.77%
งวดงาน	3/9 งวด
จำนวนแรงงานเฉลี่ย	60 คน

4. โครงการก่อสร้างโรงผลิตน้ำประปา ศูนย์การแพทย์มหาวิทยาลัยวลัยลักษณ์



4. โครงการก่อสร้างโรงผลิตน้ำประปา ศูนย์การแพทย์มหาวิทยาลัยวลัยลักษณ์



4. โครงการก่อสร้างโรงผลิตน้ำประปา ศูนย์การแพทย์มหาวิทยาลัยวลัยลักษณ์



5

โครงการปรับปรุงอาคารบริหาร มหาวิทยาลัยวลัยลักษณ์

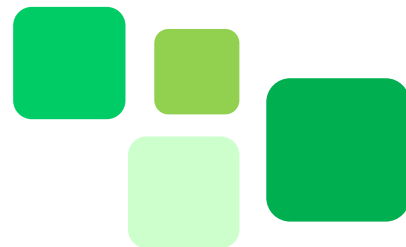

ผู้รับจ้าง	บริษัท เพาเวอร์ไลน์ เอ็นจิเนียริง จำกัด (มหาชน)
เลขที่สัญญา	140/2566 ลงวันที่ 15 ก.พ. 66
วงเงินก่อสร้าง	60,000,000 บาท
ระยะเวลาก่อสร้าง	7 มี.ค. 66 – 1 ธ.ค. 66 (270วัน)
ใช้เวลาก่อสร้างไปแล้ว	149 วัน (55.19%)
เหลือระยะเวลา	121 วัน (44.81%)
ความก้าวหน้างาน	18.05%
งวดงาน	2/9 งวด
จำนวนแรงงานเฉลี่ย	72 คน

5. โครงการปรับปรุงอาคารบริหารมหาวิทยาลัยวลัยลักษณ์



5. โครงการปรับปรุงอาคารบริหารมหาวิทยาลัยวลัยลักษณ์

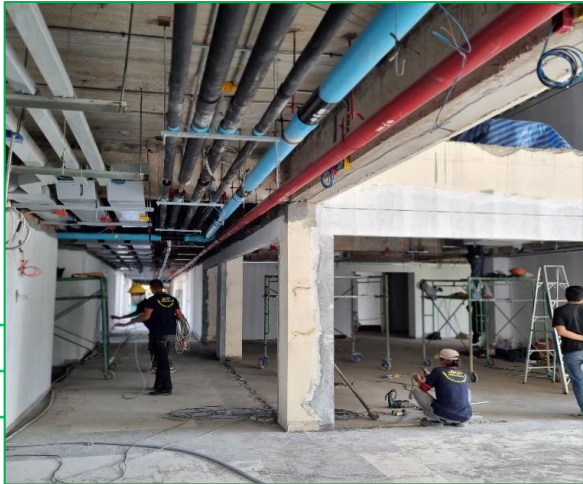

6

โครงการก่อสร้างโรงเรียนกล้วยไม้

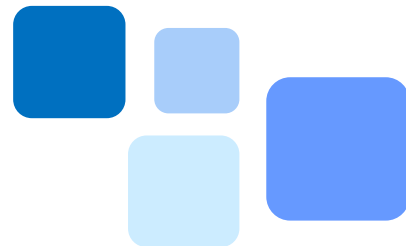

ผู้รับจ้าง	บริษัท สุวรรณพงศ์คอนสตรัคชั่น จำกัด
เลขที่สัญญา	159/2566 ลงวันที่ 17 ก.พ. 66
วงเงินก่อสร้าง	9,700,000 บาท
ระยะเวลาก่อสร้าง	18 ก.พ. 66 – 15 ก.ย. 66 (210วัน)
ใช้เวลาก่อสร้างไปแล้ว	167 วัน (79.33%)
เหลือระยะเวลา	43 วัน (20.67%)
ความก้าวหน้างาน	39.62%
งวดงาน	3/7 งวด
จำนวนแรงงานเฉลี่ย	15 คน

6. โครงการก่อสร้างโรงเรียนกล้วยไม้



7

โครงการก่อสร้างอาคารวิจัยระดับก้าวหน้า มหาวิทยาลัยวลัยลักษณ์

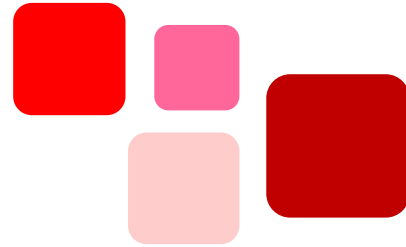

ผู้รับจ้าง	ห้างหุ้นส่วนจำกัด ชุมพรตั้งฮวดหลี
เลขที่สัญญา	204/2566 ลงวันที่ 12 เม.ย. 66
วงเงินก่อสร้าง	37,368,029.04 บาท
ระยะเวลาก่อสร้าง	13 เม.ย. 66 – 6 ก.พ. 67 (300วัน)
ใช้เวลาก่อสร้างไปแล้ว	114 วัน (42.22%)
เหลือระยะเวลา	156วัน (57.78%)
ความก้าวหน้างาน	15.33%
งวดงาน	2/9 งวด
จำนวนแรงงานเฉลี่ย	18 คน

7. โครงการก่อสร้างอาคารวิจัยระดับก้าวหน้ามหาวิทยาลัยวลัยลักษณ์



8

โครงการก่อสร้างและปรับปรุงศูนย์กีฬาและสุขภาพ (งานก่อสร้างสนามแบดมินตัน)

ผู้รับจ้าง	บริษัท ชุมพร คอยส์ เซ็นเตอร์ จำกัด
เลขที่สัญญา	219/2566 ลงวันที่ 15 มิ.ย. 66
วงเงินก่อสร้าง	25,490,000 บาท
ระยะเวลาก่อสร้าง	16 มิ.ย. 66 – 12 ธ.ค. 67 (180วัน)
ใช้เวลาก่อสร้างไปแล้ว	50 วัน (27.78%)
เหลือระยะเวลา	130 วัน (72.22%)
ความก้าวหน้างาน	7.63%
งวดงาน	0/6 งวด
จำนวนแรงงานเฉลี่ย	19 คน

8. โครงการก่อสร้างและปรับปรุงศูนย์กีฬาและสุขภาพ (งานก่อสร้างสนามเบดมินตัน)



9

โครงการก่อสร้างและปรับปรุงศูนย์กีฬาและสุขภาพ (งานก่อสร้างหลังคาคลุมสระฝึกซ้อม อาคารสระว่ายน้ำ และงานปรับปรุงอาคารวิทยาศาสตร์การกีฬา)

ผู้รับจ้าง	บริษัท สุวรรณพงศ์ คอนสตรัคชั่น จำกัด
เลขที่สัญญา	214/2566 ลงวันที่ 15 พ.ค. 66
วงเงินก่อสร้าง	15,900,000 บาท
ระยะเวลาก่อสร้าง	16 พ.ค. 66 – 11 พ.ย. 66 (180วัน)
ใช้เวลาก่อสร้างไปแล้ว	81 วัน (45.00%)
เหลือระยะเวลา	99 วัน (55.00%)
ความก้าวหน้างาน	12.06%
งวดงาน	1/9 งวด
จำนวนแรงงานเฉลี่ย	12 คน

9. โครงการก่อสร้างและปรับปรุงศูนย์กีฬาและสุขภาพ



10

โครงการก่อสร้างอาคารแหล่งเรียนรู้ด้านศิลปะและวัฒนธรรมภาคใต้ อาศรมวัฒนธรรมวลัยลักษณ์ (งานก่อสร้างถนน)

ผู้รับจ้าง	ห้างหุ้นส่วนจำกัด สุขศรีณย์
เลขที่สัญญา	227/2566 ลงวันที่ 26 มิ.ย. 66
วงเงินก่อสร้าง	4,478,500 บาท
ระยะเวลาก่อสร้าง	27 มิ.ย. 66 – 24 ก.ย. 66 (90วัน)
ใช้เวลาก่อสร้างไปแล้ว	39 วัน (43.33%)
เหลือระยะเวลา	51 วัน (56.67%)
ความก้าวหน้างาน	98.00%
งวดงาน	0/3 งวด
จำนวนแรงงานเฉลี่ย	12 คน

10. โครงการก่อสร้างอาคารแหล่งเรียนรู้ด้านศิลปะและวัฒนธรรมภาคใต้ อาคารวัฒนธรรมวลัยลักษณ์ (งานก่อสร้างถนน)



11

โครงการก่อสร้างงานก่อสร้างและปรับปรุงศูนย์กีฬา และสุขภาพ (งานถมดินก่อสร้างสนามเบดมินตัน)

ผู้รับจ้าง	ห้างหุ้นส่วนจำกัด เอส อาร์ อาร์ 2013
เลขที่สัญญา	236/2566 ลงวันที่ 19 ก.ค. 66
วงเงินก่อสร้าง	499,000 บาท
ระยะเวลาก่อสร้าง	20 ก.ค. 66 – 2 ต.ค. 66 (75วัน)
ใช้เวลาก่อสร้างไปแล้ว	16 วัน (43.33%)
เหลือระยะเวลา	59 วัน (56.67%)
ความก้าวหน้างาน	85.00%
งวดงาน	0/3 งวด
จำนวนแรงงานเฉลี่ย	8 คน

11. โครงการก่อสร้างงานก่อสร้างและปรับปรุงศูนย์กีฬาและสุขภาพ (งานถมดินก่อสร้างสนามเบดมินตัน)



โครงการปรับปรุงหน่วยประสานงาน มหาวิทยาลัยวลัยลักษณ์

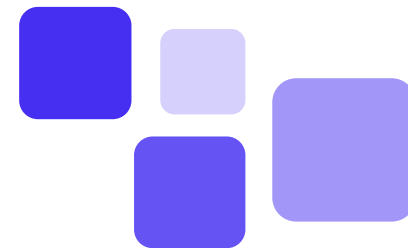

ผู้รับจ้าง	บริษัท บุญวิศวกรรม จำกัด
เลขที่สัญญา	130/2566 ลงวันที่ 24 ม.ค. 66
วงเงินก่อสร้าง	10,900,000 บาท
ระยะเวลาก่อสร้าง	25 ม.ค. 66 – 6 ต.ค. 66 (255วัน)
ใช้เวลาก่อสร้างไปแล้ว	191 วัน (74.90%)
เหลือระยะเวลา	64 วัน (25.10%)
ความก้าวหน้างาน	98.00%
งวดงาน	4/5 งวด
จำนวนแรงงานเฉลี่ย	20 คน

12. โครงการปรับปรุงหน่วยประสานงานมหาวิทยาลัยวลัยลักษณ์



**ความก้าวหน้างานก่อสร้างกำแพง
และทำคันดินพื้นที่รอบมหาวิทยาลัย
รวม 8 โครงการ**

แผนงานก่อสร้างกำแพงและทำคันดินพื้นที่รอบมหาวิทยาลัยวลัยลักษณ์



ระยะทาง 2.2 กม. (น. S-ZONE)
แล้วเสร็จเมื่อ 2564

1

งานก่อสร้างกำแพงกันแนวเขตด้านทิศตะวันตกพื้นที่ฟาร์ม (แปลง 4) (1.35 กม.)
ผู้รับจ้าง : หจก. หนึ่งบุญถาวรก่อสร้าง
ค่าก่อสร้าง : 1,705,500 บาท
เริ่มสัญญา 3 ธ.ค. 65
สิ้นสุดสัญญา 1 เม.ย. 66
ระยะเวลาก่อสร้าง 120 วัน
ดำเนินการแล้วเสร็จ 100%

2

งานก่อสร้างกำแพงกันแนวเขตพื้นที่จากซอย 8
ถึงสะพานคลองเกียบ (3 กม.)
ผู้รับจ้าง : หจก. หนึ่งบุญถาวรก่อสร้าง
ค่าก่อสร้าง : 4,352,000 บาท
เริ่มสัญญา 20 ธ.ค. 65
สิ้นสุดสัญญา 18 เม.ย. 66
ระยะเวลาก่อสร้าง 120 วัน
ขยายสัญญาถึง 22 พ.ค. 66

5

งานก่อสร้างกำแพงกันแนวเขตพื้นที่แปลงสวนไม้
- สะพานคลองเกียบ (2 กม.)
ผู้รับจ้าง : บริษัท เอ็น เอส ซี อาร์ (2009) จำกัด
ค่าก่อสร้าง : 3,750,000 บาท
เริ่มสัญญา 05 ก.ค. 66
สิ้นสุดสัญญา 02 พ.ย. 66
ระยะเวลาก่อสร้าง 120 วัน

งานก่อสร้างกำแพงกันแนวเขตพื้นที่จากบริษัทไอคอน - บ้านปลักจอก (7 กม.)
ผู้รับจ้าง : บริษัท ทุพี ธรกิจ จำกัด
ค่าก่อสร้าง : 11,679,000 บาท (7 กม.)
เริ่มสัญญา 15 มิ.ย. 66
สิ้นสุดสัญญา 11 เม.ย 67
ระยะเวลาก่อสร้าง 300 วัน

7

3

งานจ้างทำคันดินปรับระดับเพื่อเป็นคันกันน้ำป้องกันน้ำท่วม
จากสะพานบ้านคลองดิน-ทิศใต้ของที่พักบุคลากร-แปลงสวนไม้ (4.1 กม.)
ผู้รับจ้าง : หจก. หนึ่งบุญถาวรก่อสร้าง
ค่าก่อสร้าง : 1,250,000 บาท
เริ่มสัญญา 10 ม.ค. 66
สิ้นสุดสัญญา 3 มิ.ย. 66
ระยะเวลาก่อสร้าง 120 วัน

8

ก่อสร้างกำแพงกันแนวเขตพื้นที่จากสะพานคลองดิน - ทิศใต้ของที่พักบุคลากร-แปลงสวนไม้ (4.185 กม.)
ผู้รับจ้าง : หจก. หนึ่งบุญถาวรก่อสร้าง
ค่าก่อสร้าง : 4,070,000 บาท
เริ่มสัญญา 24 ก.ค. 66
สิ้นสุดสัญญา 21 ธ.ค 66
ระยะเวลาก่อสร้าง 150 วัน

งานก่อสร้างกำแพงกันแนวเขตพื้นที่อ่างเก็บน้ำชลประทาน
- สถานีไฟฟ้าย่อย (1.7 กม.)
ผู้รับจ้าง : บริษัท เอ็น เอส ซี อาร์ (2009) จำกัด
ค่าก่อสร้าง : 2,600,000 บาท
เริ่มสัญญา 05 ก.ค. 66
สิ้นสุดสัญญา 02 พ.ย. 66
ระยะเวลาก่อสร้าง 120 วัน

6

งานก่อสร้างกำแพงกันแนวเขตพื้นที่จากสะพานวัด
คลองดิน - อ่างเก็บน้ำหลังศูนย์การแพทย์ (1.5 กม.)
ผู้รับจ้าง : หจก. หนึ่งบุญถาวรก่อสร้าง
ค่าก่อสร้าง : 2,880,000 บาท
เริ่มสัญญา 17 ก.พ. 66
สิ้นสุดสัญญา 18 พ.ค. 66
ระยะเวลาก่อสร้าง 90 วัน

4

โครงการก่อสร้างกำแพงกั้นแนวเขตด้านทิศตะวันตกพื้นที่ฟาร์ม (แปลง 4)

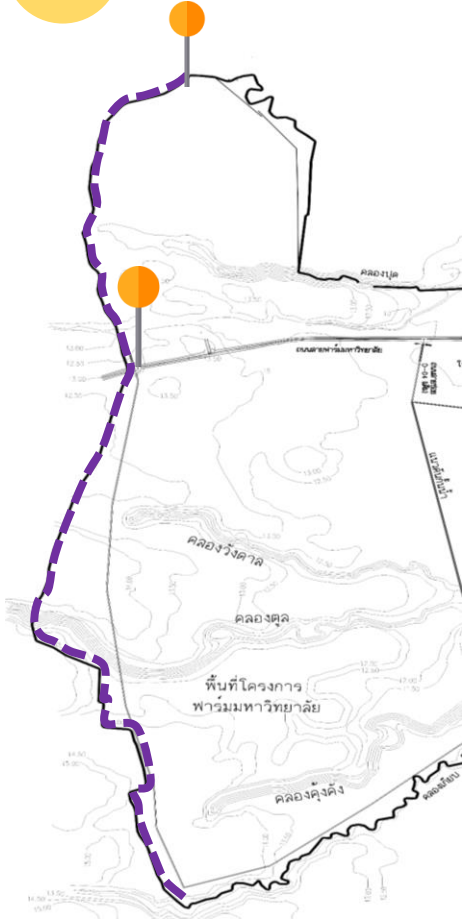

ผู้รับจ้าง : หจก. หนึ่งบุญถาวรก่อสร้าง (1.35 กม.)

ค่าก่อสร้าง : 1,705,500 บาท

เริ่มสัญญา 3 ธ.ค. 65

สิ้นสุดสัญญา 1 เม.ย. 66

ระยะเวลาก่อสร้าง 120 วัน

ปัจจุบันงานก่อสร้างแล้วเสร็จตามสัญญา 100%

- ยกเว้นช่วงที่เว้นไว้ เนื่องจากกรณีพื้นที่พิพาทกับราษฎร ระยะทาง ประมาณ 380 เมตร และวางแผนงานไว้ว่าจะให้เป็นงานเพิ่ม กับผู้รับจ้างใบเพลส 4 เข้าดำเนินการได้ในช่วงเดือนกันยายน

โครงการก่อสร้างกำแพงกั้นแนวเขตพื้นที่จากซอย 8 ถึงสะพานคลองเกียบ

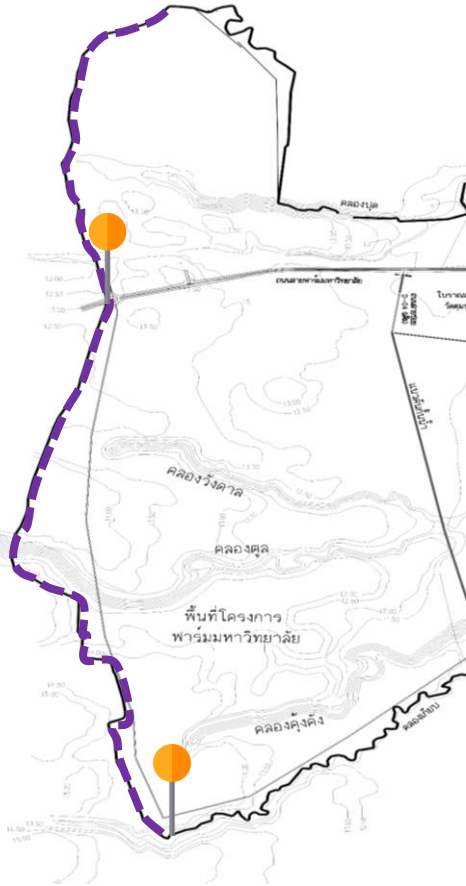

ผู้รับจ้าง : หจก. หนึ่งบุญถาวรก่อสร้าง (3 กม.)

ค่าก่อสร้าง : 4,352,000 บาท

เริ่มสัญญา 20 ธ.ค. 65

สิ้นสุดสัญญา 22 พ.ค. 66

ระยะเวลาก่อสร้าง 120 วัน

ความก้าวหน้างาน : 100%

- ยกเว้นช่วงที่เว้นไว้ เนื่องจากกรณีพื้นที่พิพาทกับราษฎร ระยะทาง ประมาณ 250 เมตร และวางแผนงานไว้ว่าจะให้เป็นงานเพิ่ม กับผู้รับจ้างในเฟส 4 เข้าดำเนินการได้ ในช่วงเดือนกันยายน

3

โครงการงานจ้างทำคันดินปรับระดับเพื่อเป็นคันกั้นน้ำป้องกันน้ำท่วมจากสะพานบ้านคลองดิน-ทิศใต้ของที่พักรับพัสดุ-แปลงสวนไฟ

ผู้รับจ้าง : หจก. หนึ่งบุญถาวรก่อสร้าง (4.1 กม.)

ค่าก่อสร้าง : 1,250,000 บาท

เริ่มสัญญา 10 ม.ค. 66

สิ้นสุดสัญญา 3 มิ.ย. 66

ระยะเวลาก่อสร้าง 120 วัน

ความก้าวหน้างาน : 100 %

- ในส่วนของคันดินที่เว้นไว้ในบางจุด จะอยู่ในงานของ เฟส 8 (บ.หนึ่งบุญถาวร) ที่จะทำรั้วคาวบอย และ แนววางเสาเข็มเพื่อป้องกันการกัดเซาะแนวตลิ่ง (ช่วงวังหมาก)



โครงการก่อสร้างกำแพงกันแนวเขตพื้นที่จากสะพานวัดคลองดิน - อ่างเก็บน้ำชลาสูตรณ์



ผู้รับจ้าง : หจก. หนึ่งบุญถาวรก่อสร้าง (1.5 กม.)

ค่าก่อสร้าง : 2,880,000 บาท

เริ่มสัญญา 17 ก.พ. 66

สิ้นสุดสัญญา 18 พ.ค. 66

ระยะเวลาก่อสร้าง 90 วัน

ความก้าวหน้างาน : 35.00%

- กำลังส่งเบิกงวดที่ 1 อยู่ระหว่างการพิจารณาตรวจรับฯ (นัดประชุม คกก. สัปดาห์ นี้) มีงานเพิ่มแนบท้ายสัญญา เป็นงานขุด-ถมดิน ปรับพื้นที่บริเวณหอพักศูนย์การแพทย์ และงานคันดินช่วงต่อกับอ่างเก็บน้ำชลาสูตรณ์

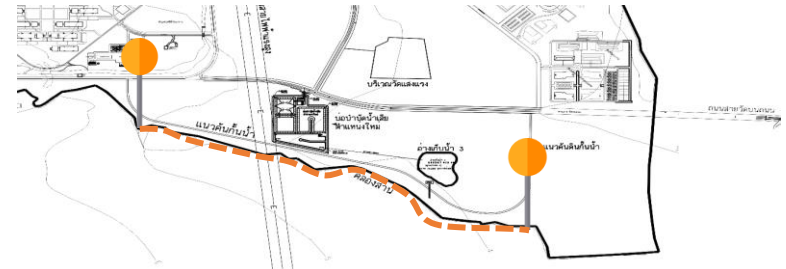

โครงการก่อสร้างกำแพงกันแนวเขตพื้นที่แปลงสวนไม้ - สะพานคลองเกียบ

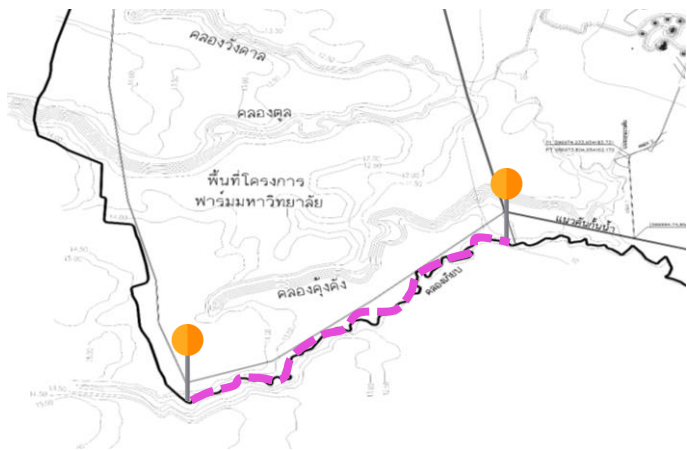

ผู้รับจ้าง : บริษัท เอ็น เอส ซี อาร์ (2009) จำกัด

งบ : 3,750,000 บาท (2 กม.)

เริ่มสัญญา 05 ก.ค. 66

สิ้นสุดสัญญา 02 พ.ย. 66

ระยะเวลาก่อสร้าง 120 วัน

ความก้าวหน้างาน : 10.00%



- อยู่ระหว่างดำเนินการลงเสาเข็ม และ เข้าแบบเทคนิคคอนกรีต มีคนงาน 3 ชุด ชุดละประมาณ 5-6 คน

โครงการก่อสร้างกำแพงกันแนวเขตพื้นที่ อ่างเก็บน้ำชลานุสรณ์ – สถานีไฟฟ้าย่อย



ผู้รับจ้าง : บริษัท เอ็น เอส ซี อาร์ (2009) จำกัด

งบ : 2,600,000 บาท (1.7 กม.)

เริ่มสัญญา 05 ก.ค. 66

สิ้นสุดสัญญา 02 พ.ย. 66

ระยะเวลาก่อสร้าง 120 วัน

ความก้าวหน้างาน : 45.00%

- กำลังส่งเบิกงวดที่ 1 อยู่ระหว่างการพิจารณา
ตรวจรับฯ (นัดประชุม กกก. สัปดาห์ นี้) มีงาน
ปรับเปลี่ยนรูปแบบกำแพงช่วงสถานีไฟฟ้าย่อย
จากก่ออิฐบล็อก เป็นรั้วโปร่ง

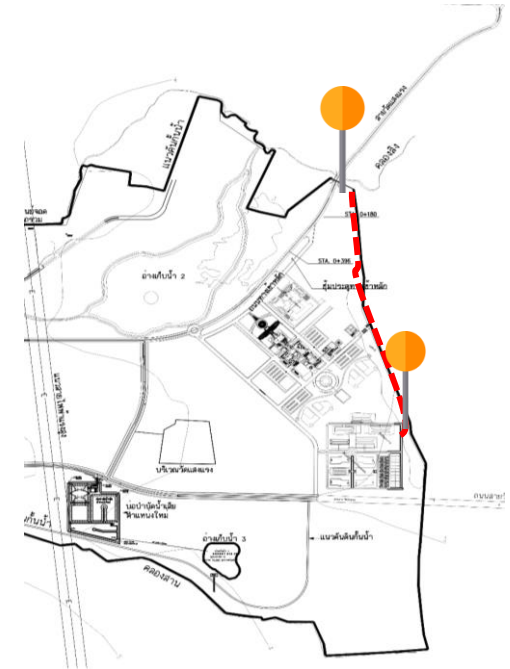

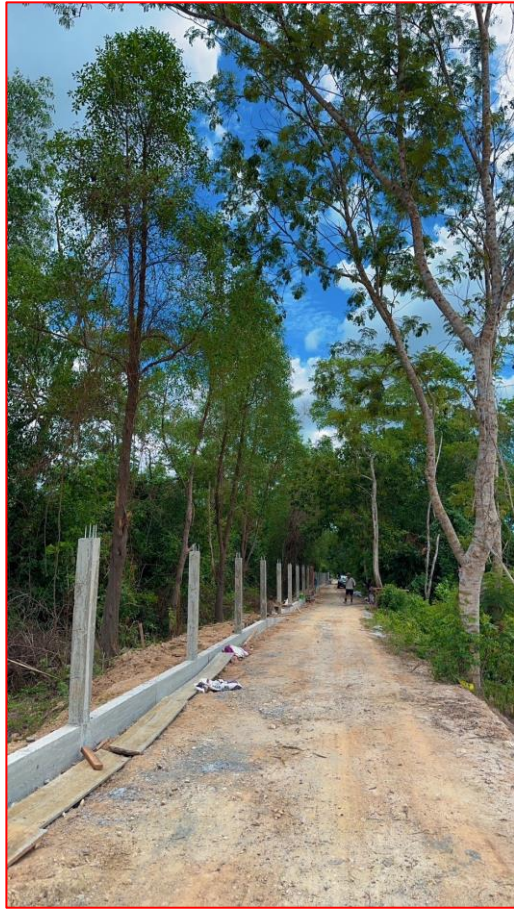
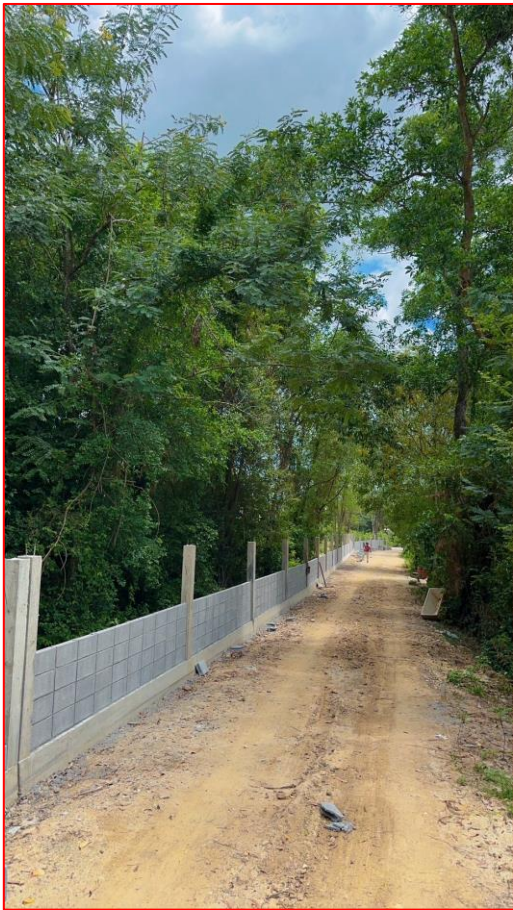

โครงการก่อสร้างกำแพงกันแนวเขตพื้นที่จากบริษัทไซคอน - บ้านปลักจอก

ผู้รับจ้าง : บริษัท ทูพี ธรกิจ จำกัด
 ค่าก่อสร้าง : 11,679,000 บาท (7 กม.)
 เริ่มสัญญา 15 มิ.ย. 66
 สิ้นสุดสัญญา 11 เม.ย. 67
 ระยะเวลาก่อสร้าง 300 วัน
 ความก้าวหน้างาน : 35.00 %

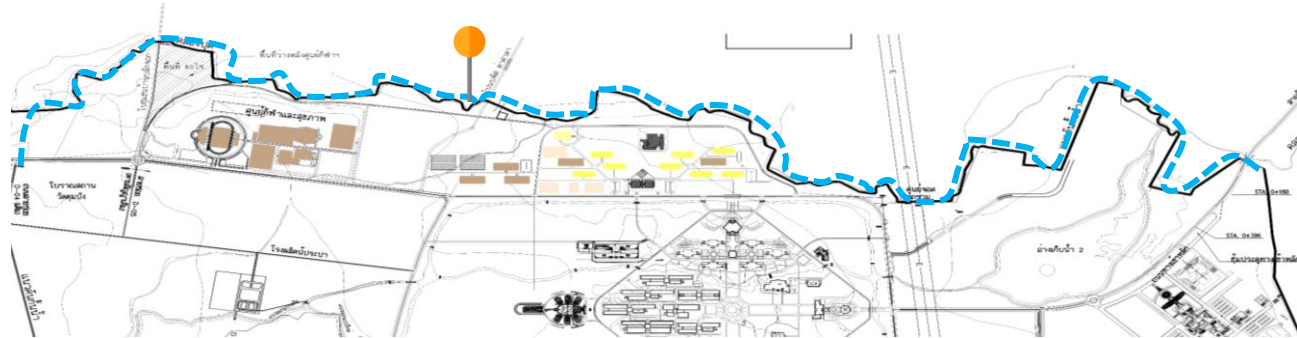

- กำลังส่งเบิกงวดที่ 1-3 (ปริมาณงานสะสม 33% ส่งเบิกงวด 30%) อยู่ระหว่างการพิจารณาตรวจรับฯ (นัดประชุม คกก. สัปดาห์นี้) มีงานเพิ่ม-ลด แนบท้ายสัญญา เป็นงานเปลี่ยนแปลงรูปแบบแนวรั้วช่วงข้ามทางระบายน้ำ ปลักจอก-ตุมปัง



โครงการก่อสร้างกำแพงกันแนวเขตพื้นที่จากบริษัทไซคอน – บ้านปลักจอก (ต่อ)

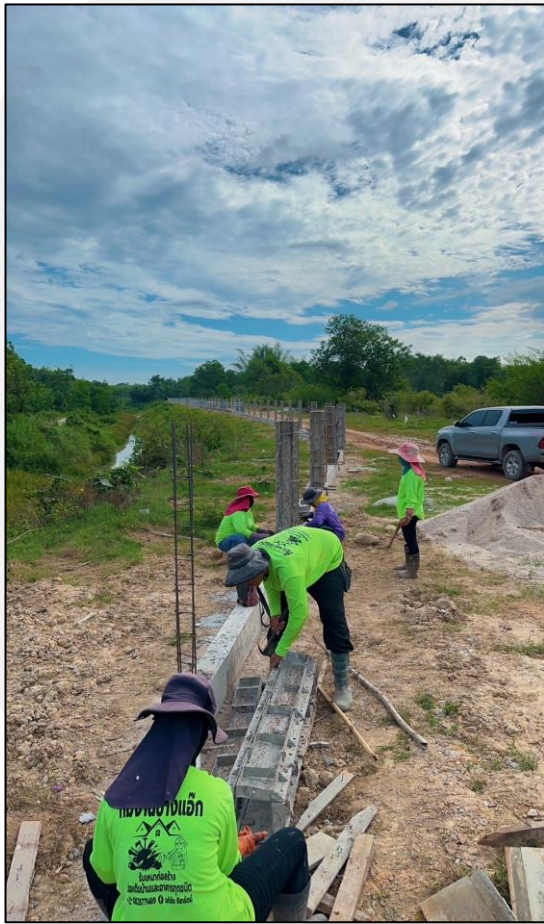
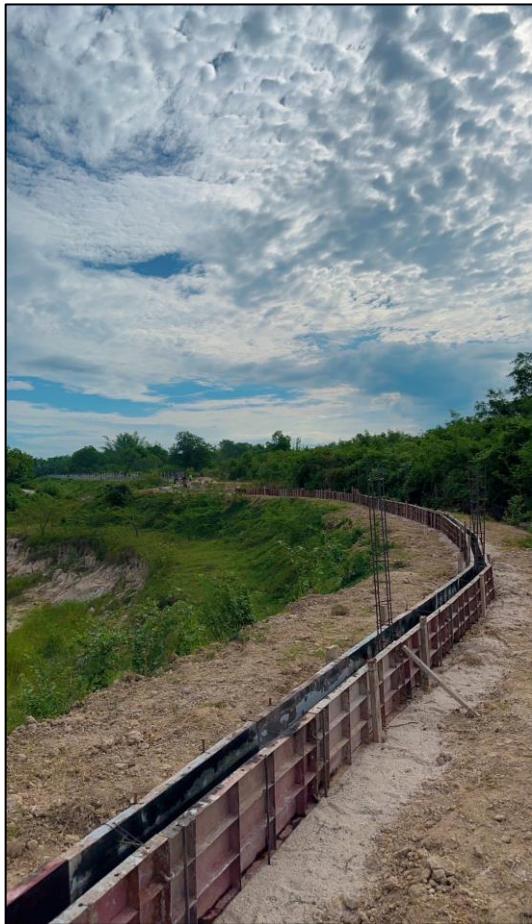

โครงการก่อสร้างกำแพงกันแนวเขตพื้นที่จากสะพานคลองดิน-ทิศใต้ของที่พักบุคลากร-แปลงสวนไฟ



ผู้รับจ้าง : หจก. หนึ่งบุญถาวรก่อสร้าง

ค่าก่อสร้าง : 4,070,000 บาท

เริ่มสัญญา 24 ก.ค. 66

สิ้นสุดสัญญา 21 ธ.ค 66

ระยะเวลาก่อสร้าง 150 วัน

- กำหนดนัดหมายผู้รับจ้างร่วมประชุม kick off เพื่อเริ่มโครงการฯ ในวันพฤหัสบดี ที่ 10 สิงหาคม นี้



งานรั้วคาวบอย

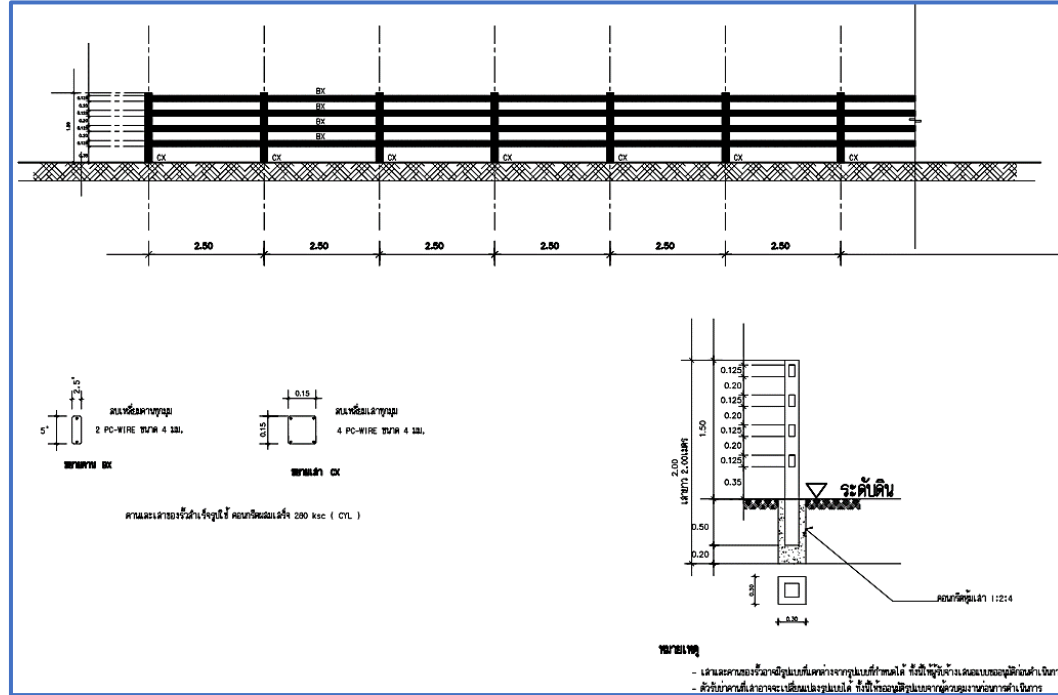
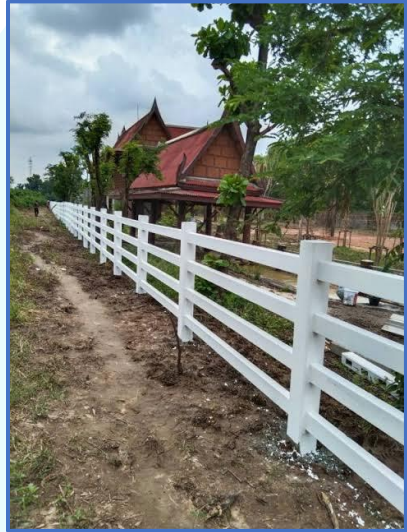

THANK YOU